

ฉบับสมบูรณ์

(ฉบับปกปิดข้อมูลที่มีกฎหมายคุ้มครอง)รายงานการ ประเมินผลกระทบสิ่งแวดล้อม (Environmental Impact Assessment)

ชื่อโครงการ	โครงการโรงแรมโคลีเซียม (Coliseum Hotel)
ที่ตั้งโครงการ	หมู่ที่ 5 ซอยตาเอียด ตำบลฉลอง อำเภอมืองภูเก็ต จังหวัดภูเก็ต
ชื่อเจ้าของโครงการ	บริษัท เวต้า สยาม จำกัด
ที่อยู่เจ้าของโครงการ	63/202 หมู่ที่ 2 ถนนเทพกระษัตรี ตำบลเกาะแก้ว อำเภอมืองภูเก็ต จังหวัดภูเก็ต

การมอบอำนาจ

- (✓) เจ้าของโครงการได้มอบอำนาจให้บริษัท โอเค เนเจอร์ จำกัด เป็นผู้ดำเนินการเสนอ
รายงาน ดึงหนังสือมอบอำนาจที่แนบ
- (-) เจ้าของโครงการมิได้มอบอำนาจแต่อย่างใด



บริษัท โอเค เนเจอร์ จำกัด
OK Nature Company Limited

47 ซอย 2/3 ถนนเยาวราช ตำบลตลาดใหญ่ อำเภอเมืองภูเก็ต จังหวัดภูเก็ต 83000
โทรศัพท์ 061-8799556 / โทรสาร (076) 540 569 E-mail : oknature@hotmail.com

มิถุนายน 2568

รายงานการประเมินผลกระทบสิ่งแวดล้อม (ฉบับสมบูรณ์)

ชื่อโครงการ.....โรงแรมโคลีเซียม (Coliseum Hotel).....
ที่ตั้งโครงการ.....หมู่ที่ 5 ซอยตาเอี้ยด ตำบลลอง อำเภอมืองภูเก็ต จังหวัดภูเก็ต.....
ชื่อเจ้าของโครงการ.....บริษัท เวด้า สยาม จำกัด.....
ที่อยู่เจ้าของโครงการ.....63/202 หมู่ที่ 2 ถนนเทพกระษัตรี ตำบลเกาะแก้ว อำเภอมืองภูเก็ต จังหวัดภูเก็ต.....
การมอบอำนาจ

- (✓) เจ้าของโครงการได้มอบอำนาจให้บริษัท โอเค เนเจอร์ จำกัด.....
เป็นผู้ดำเนินการเสนอรายงานดังหนังสือมอบอำนาจที่แนบ
- () เจ้าของโครงการมิได้มีการมอบอำนาจแต่อย่างใด

จัดทำโดย

.....บริษัท โอเค เนเจอร์ จำกัด.....
(ผู้จัดทำรายงานการประเมินผลกระทบสิ่งแวดล้อม)

หนังสือรับรองการจัดทำรายงานการประเมินผลกระทบสิ่งแวดล้อม (ฉบับสมบูรณ์)

วันที่ 24 เดือน มีนาคม พ.ศ. 2568

หนังสือฉบับนี้ขอรับรองว่าผู้จัดทำรายงานการประเมินผลกระทบสิ่งแวดล้อมบุคคลธรรมดา/ผู้จัดทำรายงานการประเมินผลกระทบสิ่งแวดล้อมนิติบุคคล ประเภท สถาบันอุดมศึกษาหรือสถาบันวิจัย/หน่วยงานรัฐ/บริษัทมหาชนจำกัด บริษัทจำกัด.....บริษัท โอเค เนเจอร์ จำกัด.....เป็นผู้จัดทำรายงานการประเมินผลกระทบสิ่งแวดล้อมโครงการ.....โรงแรมโคลีเซียม (Coliseum Hotel).....ให้แก่.....บริษัท เวต้า สยาม จำกัด.....เพื่อ.....เสนอพิจารณาให้ความเห็นชอบในการขออนุญาตตามคำขอเลขที่ (ถ้ามี).....-.....โดยมีผู้จัดทำรายงานการประเมินผลกระทบสิ่งแวดล้อมบุคคลธรรมดาและเจ้าหน้าที่ประจำ ดังต่อไปนี้

ผู้จัดทำรายงานการประเมินผลกระทบสิ่งแวดล้อมบุคคลธรรมดา

ลายมือชื่อ

ที่เป็นกรรมการบริหารของบริษัทเอกชน
หรือเป็นกรรมการผู้จัดการ หรือผู้จัดการของบริษัทจำกัด
หรือตำแหน่งอื่นใดที่มีลักษณะคล้ายคลึงกัน

นางสาวนภัสกรก เมฆนิติ

.....นายสุเมธ เหมเนตร

ผู้จัดทำรายงานการประเมินผลกระทบสิ่งแวดล้อมบุคคลธรรมดา

ลายมือชื่อ

นางสาวนภัสกรก เมฆนิติ

.....นายสุเมธ เหมเนตร

เจ้าหน้าที่ประจำ

ลายมือชื่อ

ดร.กิตติวรา ศรีแสง

.....ปิยะพันธ์ ศรีแสง

นางสาวนภาพร ศิริรัตน์

.....นภาพร ศิริรัตน์

นายอัชนัย ขวัญทอง

.....อัชนัย ขวัญทอง

นางสาวสาริณี เนื่ออ่อน

.....สาริณี เนื่ออ่อน

นางสาววีรณัฐ แก้วสองศรี

.....วีรณัฐ แก้วสองศรี

นางสาวนริสา เองฉ้วน

.....นริสา เองฉ้วน

.....นายสุเมธ เหมเนตร

(นางสาวนภัสกรก เมฆนิติ)

ตำแหน่ง กรรมการผู้จัดการบริษัท โอเค เนเจอร์ จำกัด

บริษัท โอเค เนเจอร์ จำกัด

OK NATURE CO.,LTD.

บัญชีรายชื่อผู้จัดทำรายงานการประเมินผลกระทบสิ่งแวดล้อม (ฉบับสมบูรณ์)

ชื่อโครงการโรงแรมโคโลเซียม (Coliseum Hotel).....

ชื่อ-สกุล / วุฒิการศึกษา	หัวข้อที่ ทำการศึกษา	ที่อยู่ / ที่ทำงานปัจจุบัน	สัดส่วนผลงานคิด เป็นร้อยละของ งานศึกษาจัดทำ รายงานทั้งฉบับ	ลายมือชื่อ
1. นางสาวนภัสกรก เมฆนิติ วท.ม. (สิ่งแวดล้อมศึกษา) วท.บ. (วิทยาศาสตร์สิ่งแวดล้อม)	- ผู้ชำนาญการ สิ่งแวดล้อม - การจัดการน้ำเสีย - คุณภาพน้ำ - ภูมิสารสนเทศ - ตรวจสอบแก้ไข รายงาน	47 ซอย 2/3 (ถนน ยาวราช) ถนนยาวราช ตำบล ตลาดใหญ่ อำเภอเมือง ภูเก็ต จังหวัดภูเก็ต บริษัท โอเค เนเจอร์ จำกัด	25	นภัสกรก
2. ดร.กิตติวรา ศรแสง ปร.ด. (การจัดการทรัพยากร ทะเลและชายฝั่ง) วท.ม. (การจัดการสิ่งแวดล้อม) วท.บ. (วิทยาศาสตร์สิ่งแวดล้อม)	- นิเวศวิทยาทางทะเล และชายฝั่ง	234/11 หมู่ 8 ตำบลชะ มาย อำเภอทุ่งสง จังหวัด นครศรีธรรมราช บริษัท โอเค เนเจอร์ จำกัด	15	กิตติวรา ศรแสง
3. นางสาวสาริณี เนื่ออ่อน วท.บ. (วิทยาศาสตร์สิ่งแวดล้อม)	- ชยะมูลฝอยและสิ่ง ปฏิกูล - มลพิษสิ่งแวดล้อม	43/3 หมู่ 4 ตำบลบ่อแสน อำเภอทับปุด จังหวัดพังงา บริษัท โอเค เนเจอร์ จำกัด	15	สาริณี เนื่ออ่อน
4. นางสาววิรัชญ์ แก้วสองศรี วท.บ. (อนามัยสิ่งแวดล้อม)	- อาชีวอนามัยและความ ปลอดภัย - การประเมินผลกระทบ ทางสุขภาพ	62 หมู่ 1 ตำบลนาบอน อำเภอนาบอน จังหวัด นครศรีธรรมราช บริษัท โอเค เนเจอร์ จำกัด	15	วิรัชญ์ แก้วสองศรี
5. นายอัษฎัย ขวัญทอง วท.บ. (วิทยาศาสตร์สิ่งแวดล้อม)	- อุทกวิทยา	239 หมู่ 3 ตำบลละงู อำเภอละงู จังหวัดสตูล บริษัท โอเค เนเจอร์ จำกัด	10	อัษฎัย ขวัญทอง
6. นางสาวนภาพร ศิริรัตน์ วศ.บ. (วิศวกรรมสิ่งแวดล้อม)	- ทรัพยากรดิน - ธรณีวิทยา	62 หมู่ 8 ตำบลท่าประดู่ อำเภอนาทวี จังหวัด สงขลา บริษัท โอเค เนเจอร์ จำกัด	10	นภาพร ศิริรัตน์
7. นางสาวนริสา เอ่งฉ้วน วท.บ. (วิทยาศาสตร์สิ่งแวดล้อม)	- ของเสียอันตราย - รายละเอียดโครงการ	279/2 หมู่ 1 ตำบลคลอง พน อำเภอคลองท่อม จังหวัดกระบี่ บริษัท โอเค เนเจอร์ จำกัด	10	นริสา เอ่งฉ้วน

แบบแสดงรายละเอียดการเสนอรายงานการประเมินผลกระทบสิ่งแวดล้อม (ฉบับสมบูรณ์)

ชื่อโครงการ.....โรงแรมโคลีเซียม (Coliseum Hotel).....
 ที่ตั้งโครงการ.....หมู่ที่ 5 ซอยตาเอียด ตำบลคลอง อำเภอมืองภูเก็ต จังหวัดภูเก็ต.....
 ชื่อเจ้าของโครงการ.....บริษัท เวต้า สยาม จำกัด.....

เหตุผลในการเสนอรายงาน

- (✓) เป็นโครงการเข้าข่ายต้องจัดทำรายงานตามประกาศ.....กระทรวงทรัพยากรธรรมชาติและสิ่งแวดล้อม เรื่อง กำหนดโครงการ กิจการ หรือการดำเนินการ ซึ่งต้องจัดทำรายงานการประเมินผลกระทบสิ่งแวดล้อม และ หลักเกณฑ์ วิธีการ และเงื่อนไขในการจัดทำรายงานการประเมินผลกระทบสิ่งแวดล้อม.....
 สำหรับโครงการ กิจการ หรือการดำเนินการประเภท.....โรงแรมหรือสถานที่พักตากอากาศตามกฎหมายว่า ด้วยโรงแรมที่มีจำนวนห้องพักตั้งแต่ 80 ห้อง ขึ้นไป หรือมีพื้นที่ใช้สอยตั้งแต่ 4,000 ตารางเมตรขึ้นไป.....
- () เป็นโครงการที่จัดทำรายงานเนื่องจากมติคณะรัฐมนตรีเรื่อง.....
 เมื่อวันที่..... (แนบมติคณะรัฐมนตรีและเอกสารที่เกี่ยวข้อง)
- () อื่นๆ (ระบุ).....

การขออนุมัติ/อนุญาตโครงการ

- (✓) รายงานนี้จัดทำขึ้นเพื่อประกอบการขออนุมัติ/อนุญาตจาก.....เทศบาลตำบลคลอง.....
 (ระบุชื่อหน่วยงานผู้ให้อนุมัติ/อนุญาต) กำหนดโดย พ.ร.บ.....ควบคุมอาคาร พ.ศ. 2522.....
 มาตรา/ประเภทที่/ข้อ/ลำดับที่.....
- () รายงานนี้จัดทำขึ้นเพื่อประกอบการขออนุมัติจากคณะรัฐมนตรี
- () รายงานนี้เป็นโครงการที่ไม่ต้องยื่นขอรับอนุญาตจากหน่วยงานราชการและไม่ต้องขออนุมัติจาก คณะรัฐมนตรี
- () รายงานนี้เป็นโครงการ กิจการ หรือการดำเนินการด้าน (ระบุ).....
 ที่มีความจำเป็นเร่งด่วนเพื่อประโยชน์สาธารณะ ตามมาตรา 49 วรரசี แห่งพระราชบัญญัติส่งเสริม และรักษาคุณภาพสิ่งแวดล้อมแห่งชาติ (ฉบับที่ 2) พ.ศ. 2561
- () อื่นๆ (ระบุ).....

สถานภาพโครงการตามขั้นตอนการเสนอรายงาน (ระบุได้มากกว่า 1 ข้อ)

- (✓) ยังไม่ได้ก่อสร้าง/ดำเนินโครงการ
- () เริ่มก่อสร้างโครงการแล้ว (พร้อมระบุวันที่ และรายละเอียดโดยสังเขป และคำสั่งทางปกครอง (ถ้ามี))
- () เปิดดำเนินโครงการแล้ว
- () อื่นๆ (ระบุ).....

สถานภาพโครงการนี้รายงานเมื่อวันที่..... 24 มีนาคม 2568.....



แบบใบอนุญาตประเภทนิติบุคคล

ใบอนุญาตเลขที่ ๑๐/๒๕๖๗

ใบอนุญาตเป็นผู้จัดทำรายงานการประเมินผลกระทบสิ่งแวดล้อมนิติบุคคล
สำนักงานนโยบายและแผนทรัพยากรธรรมชาติและสิ่งแวดล้อม
ออกใบอนุญาตฉบับนี้ให้เพื่อแสดงว่า

บริษัท โอเค เนเจอร์ จำกัด

เป็นผู้ได้รับอนุญาตให้เป็นผู้จัดทำรายงานการประเมินผลกระทบสิ่งแวดล้อม
ตามกฎหมายการอนุญาตเป็นผู้จัดทำรายงานการประเมินผลกระทบสิ่งแวดล้อม

พ.ศ. ๒๕๖๕

โดยมีอายุใบอนุญาตกำหนด ๓ ปี

ตั้งแต่วันที่ ๒ เดือน มิถุนายน พ.ศ. ๒๕๖๗ ถึงวันที่ ๑ เดือน มิถุนายน พ.ศ. ๒๕๗๐

โดยผู้ได้รับใบอนุญาตต้องปฏิบัติตามเงื่อนไขแนบท้ายใบอนุญาตนี้

ให้ไว้ ณ วันที่ ๑ เดือน พฤษภาคม พ.ศ. ๒๕๖๗

(นายประเสริฐ ศิริภาพร)

เลขาธิการสำนักงานนโยบายและแผนทรัพยากรธรรมชาติและสิ่งแวดล้อม



3d8d484a

Signed by
สำนักงานนโยบายและแผนทรัพยากรธรรมชาติและสิ่งแวดล้อม
Office of Natural Resources and Environmental Policy and
Planning

หนังสือเห็นชอบสิ่งแวดล้อม



ที่ ทส ๑๐๐๙.๕/ ๑ ๐ ๙ ๐ ๗

สำนักงานนโยบายและแผน

ทรัพยากรธรรมชาติและสิ่งแวดล้อม

๑๑๘/๑ อาคารทิปโก้ ๒ ถนนพระรามที่ ๖

แขวงพญาไท เขตพญาไท กรุงเทพฯ ๑๐๔๐๐

๒๒ พฤษภาคม ๒๕๖๘

เรื่อง แจ้งผลการพิจารณารายงานการประเมินผลกระทบสิ่งแวดล้อมโครงการโรงแรมโคลีเซียม (Coliseum Hotel) ของบริษัท เวต้า สยาม จำกัด

เรียน กรรมการผู้จัดการบริษัท เวต้า สยาม จำกัด

สิ่งที่ส่งมาด้วย ๑. สำเนาหนังสือบริษัท โอเค เนเจอร์ จำกัด ที่ OK 001/2568 ลงวันที่ ๗ กุมภาพันธ์ ๒๕๖๘
๒. สำเนาหนังสือจังหวัดภูเก็ต ที่ ภก ๐๐๑๔.๒/๑๑๘๐๕ ลงวันที่ ๑๕ พฤษภาคม ๒๕๖๘
๓. มาตรการป้องกันและแก้ไขผลกระทบสิ่งแวดล้อม และมาตรการติดตามตรวจสอบผลกระทบสิ่งแวดล้อมที่โครงการโรงแรมโคลีเซียม (Coliseum Hotel) ตั้งอยู่ที่ หมู่ที่ ๕ ซอยตาเอี้ยด ตำบลฉลอง อำเภอเมืองภูเก็ต จังหวัดภูเก็ต ของบริษัท เวต้า สยาม จำกัด ต้องยึดถือปฏิบัติอย่างเคร่งครัด

ตามที่ บริษัท เวต้า สยาม จำกัด ได้มอบหมายและมอบอำนาจให้บริษัท โอเค เนเจอร์ จำกัด จัดทำและเสนอรายงานการประเมินผลกระทบสิ่งแวดล้อมโครงการโรงแรมโคลีเซียม (Coliseum Hotel) ตั้งอยู่ที่ หมู่ที่ ๕ ซอยตาเอี้ยด ตำบลฉลอง อำเภอเมืองภูเก็ต จังหวัดภูเก็ต เป็นโครงการประเภทโรงแรม มีจำนวนห้องพัก ๕๕ ห้อง มีพื้นที่ใช้สอยอาคารรวมทุกอาคาร ๔,๓๐๓.๑๘ ตารางเมตร ให้สำนักงานนโยบายและแผนทรัพยากรธรรมชาติและสิ่งแวดล้อม ดำเนินการตามขั้นตอนการพิจารณารายงาน รายละเอียดตามสิ่งที่ส่งมาด้วย ๑

สำนักงานนโยบายและแผนทรัพยากรธรรมชาติและสิ่งแวดล้อม ได้ดำเนินการตามขั้นตอนการพิจารณารายงาน และจังหวัดภูเก็ต ได้แจ้งมติคณะกรรมการผู้ชำนาญการพิจารณารายงานการประเมินผลกระทบสิ่งแวดล้อม ในเขตพื้นที่คุ้มครองสิ่งแวดล้อม จังหวัดภูเก็ต ในการประชุมครั้งที่ ๑/๒๕๖๘ เมื่อวันที่ ๒๖ มีนาคม ๒๕๖๘ คณะกรรมการผู้ชำนาญการฯ มีมติให้ความเห็นชอบรายงานการประเมินผลกระทบสิ่งแวดล้อมโครงการโรงแรมโคลีเซียม (Coliseum Hotel) ของบริษัท เวต้า สยาม จำกัด รายละเอียดตามสิ่งที่ส่งมาด้วย ๒ โดยให้โครงการปฏิบัติตามมาตรการป้องกันและแก้ไขผลกระทบสิ่งแวดล้อม และมาตรการติดตามตรวจสอบ

ผลกระทบ..

ผลกระทบสิ่งแวดล้อมอย่างเคร่งครัด รายละเอียดตามสิ่งที่ส่งมาด้วย ๓ พร้อมทั้งประสานผู้ได้รับใบอนุญาตเป็นผู้จัดทำรายงานฯ เพื่อจัดทำรายงานฉบับสมบูรณ์ให้เป็นไปตามประกาศสำนักงานนโยบายฯ เรื่อง แนวทางการจัดส่งรายงานการประเมินผลกระทบสิ่งแวดล้อม พ.ศ. ๒๕๖๘ ลงวันที่ ๒๗ มกราคม ๒๕๖๘ ต่อไป และหากได้รับอนุญาตจากหน่วยงานอนุญาตแล้วขอความร่วมมือส่งสำเนาใบอนุญาตพร้อมเงื่อนไขให้สำนักงานนโยบายฯ ทราบด้วย ทั้งนี้ ได้มีหนังสือแจ้งบริษัท โอเค เนเจอร์ จำกัด เพื่อดำเนินการในส่วนที่เกี่ยวข้องต่อไปด้วยแล้ว

จึงเรียนมาเพื่อโปรดพิจารณา

ขอแสดงความนับถือ



(นายจิรวุฒิ รัตสุนทร)

รองเลขาธิการ ปฏิบัติราชการแทน

เลขาธิการสำนักงานนโยบายและแผนทรัพยากรธรรมชาติและสิ่งแวดล้อม

กองประเมินผลกระทบสิ่งแวดล้อม

โทรศัพท์ ๐ ๒๒๖๕ ๖๘๑๔

ไปรษณีย์อิเล็กทรอนิกส์ saraban@onep.go.th



บริษัท โอเค เนเจอร์ จำกัด
47 ซอย 2/3 ถนนเยาวราช ตำบลตลาดใหญ่ อำเภอเมืองภูเก็ต จังหวัดภูเก็ต 83000
โทรศัพท์ : 061-8799556 โทรสาร : 076-540569 E-mail : oknature@hotmail.com

เลขที่ OK 001/2568

เรื่อง ขอส่งรายงานการประเมินผลกระทบสิ่งแวดล้อมโครงการโรงแรมโคลีเซียม (Coliseum Hotel) ของบริษัท เวต้า สยาม จำกัด

เรียน เลขาธิการสำนักงานนโยบายและแผนทรัพยากรธรรมชาติและสิ่งแวดล้อม

สิ่งที่ส่งมาด้วย 1. สำเนานำส่งรายงานการประเมินผลกระทบสิ่งแวดล้อม ต่อผู้ว่าราชการจังหวัดภูเก็ต

2. สำเนานำส่งรายงานการประเมินผลกระทบสิ่งแวดล้อม ต่อเทศบาลตำบลลอง

3. รายงานการประเมินผลกระทบสิ่งแวดล้อม (รายงานฉบับหลัก) จำนวน 6 ฉบับ

4. รายงานการประเมินผลกระทบสิ่งแวดล้อม (ภาคผนวก) จำนวน 6 ฉบับ

5. หนังสือมอบอำนาจ (ต้นฉบับ) จำนวน 1 ฉบับ

6. หนังสือรับรองของบริษัท เวต้า สยาม จำกัด จำนวน 1 ฉบับ

7. หนังสือรับรองของบริษัท โอเค เนเจอร์ จำกัด จำนวน 1 ฉบับ

8. เอกสารยืนยันการรับข้อมูลเข้าสู่ระบบอิเล็กทรอนิกส์ จำนวน 1 ฉบับ

9. CD-ROM (รายงานฉบับหลัก) จำนวน 1 แผ่น

ตามที่ บริษัท เวต้า สยาม จำกัด ได้มอบหมายให้ บริษัท โอเค เนเจอร์ จำกัด ดำเนินการศึกษาและจัดทำรายงานการประเมินผลกระทบสิ่งแวดล้อมโครงการโรงแรมโคลีเซียม (Coliseum Hotel) ของบริษัท เวต้า สยาม จำกัด ตั้งอยู่ที่ หมู่ที่ 5 ซอยตาเอียด ตำบลลอง อำเภอเมืองภูเก็ต จังหวัดภูเก็ต เป็นโครงการประกอบกิจการประเภทโรงแรม จำนวน 55 ห้องพัก ประกอบด้วยอาคาร ค.ส.ล. 6 ชั้น จำนวน 1 อาคาร และอาคาร ค.ส.ล. 1 ชั้น จำนวน 5 อาคาร มีพื้นที่ใช้สอยทุกอาคารรวมกัน 4,303.18 ตารางเมตร โดยบริษัท โอเค เนเจอร์ จำกัด เป็นผู้ได้รับอนุญาตจากสำนักงานนโยบายและแผนทรัพยากรธรรมชาติและสิ่งแวดล้อม ให้มีสิทธิทำรายงานเกี่ยวกับการศึกษาและมาตรการป้องกันแก้ไขผลกระทบกระเทือนต่อคุณภาพสิ่งแวดล้อม เลขที่ 10/2567 เป็นผู้จัดทำรายงาน

บัดนี้ บริษัท โอเค เนเจอร์ จำกัด ได้จัดทำรายงานการประเมินผลกระทบสิ่งแวดล้อมโครงการโรงแรมโคลีเซียม (Coliseum Hotel) ของบริษัท เวต้า สยาม จำกัด เสร็จสมบูรณ์ จึงขอนำส่งรายงาน ดังสิ่งที่ส่งมาด้วย

จึงเรียนมาเพื่อโปรดพิจารณา

ขอแสดงความนับถือ

นางสาวกนก งามนิต

(นางสาวกนก งามนิต)

กรรมการผู้จัดการ บริษัท โอเค เนเจอร์ จำกัด

โอเค เนเจอร์

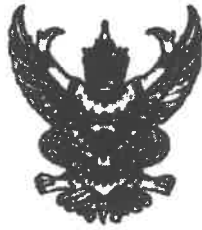

ที่ ภก ๐๐๓๔.๒/ ๑๑๔๐๕

สำนักงานนโยบายและแผน	
ทรัพยากรธรรมชาติและสิ่งแวดล้อม	
เลขที่ 6729	วันที่ 20 พ.ค. 2569
เวลา 09.31	ผู้รับ กักโ
ศาลากลางจังหวัดภูเก็ต	
ถนนเจ้าฟ้า ภก ๘๓๐๐๐	

๑๕ พฤษภาคม ๒๕๖๘

เรื่อง แจ้งมติคณะกรรมการผู้ชำนาญการพิจารณารายงานการประเมินผลกระทบสิ่งแวดล้อม ในเขตพื้นที่
คุ้มครองสิ่งแวดล้อม จังหวัดภูเก็ต โครงการโรงแรมโคลิเซียม (Coliseum Hotel)

เรียน เลขาธิการสำนักงานนโยบายและแผนทรัพยากรธรรมชาติและสิ่งแวดล้อม

อ้างถึง หนังสือสำนักงานนโยบายและแผนทรัพยากรธรรมชาติและสิ่งแวดล้อม ที่ ทส ๑๐๐๔.๕/๖๔๓๔
ลงวันที่ ๑๑ มีนาคม ๒๕๖๘

- | | | |
|------------------|---|-------------|
| สิ่งที่ส่งมาด้วย | ๑. รายงานการประชุมคณะกรรมการผู้ชำนาญการพิจารณารายงานการประเมินผลกระทบสิ่งแวดล้อม ในเขตพื้นที่คุ้มครองสิ่งแวดล้อม จังหวัดภูเก็ต ครั้งที่ ๑/๒๕๖๘ (เฉพาะส่วนที่เกี่ยวข้อง) | จำนวน ๓ ชุด |
| | ๒. มาตรการป้องกันและแก้ไขผลกระทบสิ่งแวดล้อมและมาตรการติดตามตรวจสอบผลกระทบสิ่งแวดล้อมของโครงการโรงแรมโคลิเซียม (Coliseum Hotel) | จำนวน ๘ ชุด |

ตามหนังสือที่อ้างถึง สำนักงานนโยบายและแผนทรัพยากรธรรมชาติและสิ่งแวดล้อมได้แจ้งความเห็นเบื้องต้นต่อรายงานการประเมินผลกระทบสิ่งแวดล้อมโครงการโรงแรมโคลิเซียม (Coliseum Hotel) ของบริษัท เวต้า สยาม จำกัด ตั้งอยู่ที่ หมู่ที่ ๕ ซอยคาเอียค ตำบลฉลอง อำเภอเมืองภูเก็ต จังหวัดภูเก็ต เป็นโครงการประเภทโรงแรม มีจำนวนห้องพัก ๕๕ ห้อง มีพื้นที่ใช้สอยอาคารรวมทุกอาคาร ๔,๓๐๓.๑๘ ตารางเมตร จัดทำรายงานโดยบริษัท โอเค เนเจอร์ จำกัด ให้จังหวัดภูเก็ตนำเสนอคณะกรรมการผู้ชำนาญการพิจารณารายงานการประเมินผลกระทบสิ่งแวดล้อม ในเขตพื้นที่คุ้มครองสิ่งแวดล้อม จังหวัดภูเก็ต พิจารณาดำเนินการตามอำนาจหน้าที่ นั้น

ในการนี้ จังหวัดภูเก็ต ได้นำเสนอรายงานฯ และความเห็นเบื้องต้นของสำนักงานนโยบายและแผนทรัพยากรธรรมชาติและสิ่งแวดล้อม พร้อมทั้งบริษัท โอเค เนเจอร์ จำกัด ได้จัดส่งเอกสารชี้แจงเพิ่มเติมตามความเห็นเบื้องต้นของสำนักงานนโยบายและแผนทรัพยากรธรรมชาติและสิ่งแวดล้อม ให้จังหวัดภูเก็ตนำเสนอคณะกรรมการผู้ชำนาญการพิจารณารายงานการประเมินผลกระทบสิ่งแวดล้อม ในเขตพื้นที่คุ้มครองสิ่งแวดล้อม จังหวัดภูเก็ต พิจารณาในการประชุมครั้งที่ ๑/๒๕๖๘ เมื่อวันพุธที่ ๒๖ มีนาคม ๒๕๖๘ (ตามคำสั่งคณะกรรมการสิ่งแวดล้อมแห่งชาติ ที่ ๑๘/๒๕๖๘ ลงวันที่ ๒๘ กุมภาพันธ์ พ.ศ.๒๕๖๘)

/ซึ่งคณะกรรมการ...

ซึ่งคณะกรรมการผู้ชำนาญการฯ ได้พิจารณารายงานฯ และเอกสารชี้แจงเพิ่มเติมของโครงการแล้วมีมติให้ความเห็นชอบในรายงานการประเมินผลกระทบสิ่งแวดล้อมโครงการโรงแรมโคลิเซียม (Coliseum Hotel) รายละเอียดตามสิ่งที่ส่งมาด้วย ๑ และบริษัท โอเค เนเจอร์ จำกัด ได้จัดส่งมาตรการป้องกันและแก้ไขผลกระทบสิ่งแวดล้อมและมาตรการติดตามตรวจสอบผลกระทบสิ่งแวดล้อมที่โครงการโรงแรมโคลิเซียม (Coliseum Hotel) ต้องยึดถือปฏิบัติมาเพื่อให้จังหวัดภูเก็ตดำเนินการจัดส่งให้สำนักงานนโยบายและแผนทรัพยากรธรรมชาติและสิ่งแวดล้อมทราบ และดำเนินการในส่วนที่เกี่ยวข้องต่อไป รายละเอียดตามสิ่งที่ส่งมาด้วย ๒

จึงเรียนมาเพื่อโปรดทราบและพิจารณา

ขอแสดงความนับถือ



(นายสมวิทย์ สุพรรณไพ)

รองผู้ว่าราชการจังหวัด ปฏิบัติราชการแทน

ผู้ว่าราชการจังหวัดภูเก็ต

สำนักงานทรัพยากรธรรมชาติและสิ่งแวดล้อมจังหวัดภูเก็ต
ส่วนสิ่งแวดล้อม

โทร. ๐-๗๖๒๑-๑๐๖๗ ต่อ ๑๔

"No Gift Policy ทส. โปร่งใสและเป็นธรรม"

มาตรการป้องกันและแก้ไขผลกระทบสิ่งแวดล้อม
และมาตรการติดตามตรวจสอบผลกระทบสิ่งแวดล้อม
ที่โครงการโรงแรมโคลีเซียม (Coliseum Hotel)
ตั้งอยู่ที่ หมู่ที่ 5 ซอยตาเอี้ยด ตำบลฉลอง อำเภอเมืองภูเก็ต จังหวัดภูเก็ต
ของ บริษัท เวด้า สยาม จำกัด
ต้องยึดถือปฏิบัติตามอย่างเคร่งครัด

บริษัท เวด้า สยาม จำกัด
Veda Siam Co., Ltd.

ลงชื่อ
(นางสาวเพชรรัตน์ เพชรหล่อเหรียญ)
บริษัท เวด้า สยาม จำกัด

เดือนพฤษภาคม 2568
หน้า 1/164

ลงชื่อ
(นางสาวนภัสกรรณ เมฆนิต)
บริษัท โอเค เนเจอร์ จำกัด
OK NATURE CO., LTD.

ตารางที่ 1 มาตรการป้องกันและแก้ไขผลกระทบสิ่งแวดล้อม ระยะก่อสร้างโครงการโรงแรมโคลีเซียม (Coliseum Hotel) ของบริษัท เวต้า สยาม จำกัด ตั้งอยู่ที่ หมู่ที่ 5 ซอยตาเอียด ตำบลฉลอง อำเภอเมืองภูเก็ต จังหวัดภูเก็ต

องค์ประกอบทางสิ่งแวดล้อม และคุณค่าต่างๆ	มาตรการป้องกันและแก้ไขผลกระทบสิ่งแวดล้อม	ระยะเวลาดำเนินการ	ผู้รับผิดชอบ
มาตรการทั่วไป	<p>โครงการจะต้องปฏิบัติตามมาตรการป้องกันและแก้ไขผลกระทบสิ่งแวดล้อม และมาตรการติดตามตรวจสอบผลกระทบสิ่งแวดล้อม ตามที่เสนอไว้ในรายงานการประเมินผลกระทบสิ่งแวดล้อมโครงการโรงแรมโคลีเซียม (Coliseum Hotel) ของบริษัท เวต้า สยาม จำกัด ตั้งอยู่ หมู่ที่ 5 ซอยตาเอียด ตำบลฉลอง อำเภอเมืองภูเก็ต จังหวัดภูเก็ต เป็นโครงการประกอบกิจการประเภทโรงแรม มีห้องพักจำนวน 55 ห้อง มีพื้นที่ใช้สอยอาคารรวม 4,303.18 ตารางเมตร ตั้งอยู่บางส่วนของบนโฉนดที่ดินเลขที่ 112384 เลขที่ดิน 175 มีเนื้อที่ที่นำมาพัฒนาโครงการทั้งสิ้น 1-2-96.625 ไร่ คิดเป็นพื้นที่ 2,786.50 ตารางเมตร ภายในโครงการประกอบด้วยอาคารทั้งสิ้น จำนวน 6 อาคาร ได้แก่ อาคาร ค.ส.ล. 6 ชั้น จำนวน 1 อาคาร และอาคาร ค.ส.ล. 1 ชั้น จำนวน 5 อาคาร จัดทำรายงานการประเมินผลกระทบสิ่งแวดล้อม โดย บริษัท โอเค เนเจอร์ จำกัด ดังรายละเอียดต่อไปนี้</p> <p>1. โครงการจะต้องยึดถือปฏิบัติตามมาตรการป้องกันและแก้ไขผลกระทบสิ่งแวดล้อม และมาตรการติดตามตรวจสอบผลกระทบสิ่งแวดล้อม ตามที่เสนอไว้ในรายงานการประเมินผลกระทบสิ่งแวดล้อม โครงการโรงแรมโคลีเซียม (Coliseum Hotel) ของบริษัท เวต้า สยาม จำกัด อย่างเคร่งครัด</p> <p>2. โครงการจะต้องบันทึกผลการติดตามตรวจสอบการดำเนินการหรือการปฏิบัติตามมาตรการป้องกันและแก้ไขผลกระทบสิ่งแวดล้อม และมาตรการติดตามตรวจสอบผลกระทบสิ่งแวดล้อม ตามที่เสนอไว้ในรายงานการประเมินผลกระทบสิ่งแวดล้อม และส่งผลการดำเนินการมายังหน่วยงานผู้อนุญาตและสำนักงานนโยบายและแผนทรัพยากรธรรมชาติและสิ่งแวดล้อม ตามแนวทางการเสนอรายงานผลการปฏิบัติตามมาตรการป้องกันและแก้ไขผลกระทบสิ่งแวดล้อม และมาตรการติดตามตรวจสอบผลกระทบสิ่งแวดล้อม</p>	<p>ตลอดระยะเวลาการก่อสร้าง</p> <p>ตลอดระยะเวลาการก่อสร้าง</p> <p>ตลอดระยะเวลาการก่อสร้าง</p>	<p>บริษัท เวต้า สยาม จำกัด</p> <p>บริษัท เวต้า สยาม จำกัด</p> <p>บริษัท เวต้า สยาม จำกัด</p>

ลงชื่อ เพ็ญทิพย์ นพคุณโยน กรรมการบริษัท
(นางสาวเพชรรัตน์ เพชรล่อเหรียญ) **บริษัท เวต้า สยาม จำกัด**
บริษัท เวต้า สยาม จำกัด
Veda Siam Co., Ltd.

วันที่ 2/164

ลงชื่อ นงนุช นพคุณโยน บุคคลธรรมดาผู้มีสิทธิจัดทำรายงาน
(นางสาวนภัสกรก เมฆนิติ)
บริษัท โอเค เนเจอร์ จำกัด **บริษัท โอเค เนเจอร์ จำกัด**
OK NATURE CO., LTD.

ตารางที่ 1 มาตรการป้องกันและแก้ไขผลกระทบสิ่งแวดล้อม ระยะก่อสร้างโครงการโรงแรมโคลีเซียม (Coliseum Hotel) ของบริษัท เวต้า สยาม จำกัด ตั้งอยู่ที่ หมู่ที่ 5 ซอยตาเอียด ตำบลคลอง อำเภอเมืองภูเก็ต จังหวัดภูเก็ต

องค์ประกอบทางสิ่งแวดล้อม และคุณค่าต่างๆ	มาตรการป้องกันและแก้ไขผลกระทบสิ่งแวดล้อม	ระยะเวลาดำเนินการ	ผู้รับผิดชอบ
มาตรการทั่วไป (ต่อ)	<p>3. ในกรณีที่โครงการมีความจำเป็นต้องเปลี่ยนแปลงรายละเอียดโครงการ หรือ มาตรการการป้องกันและแก้ไขผลกระทบสิ่งแวดล้อม และมาตรการติดตามตรวจสอบผลกระทบสิ่งแวดล้อม ตามที่เสนอไว้ในรายงานการประเมินผลกระทบสิ่งแวดล้อมที่ได้รับความเห็นชอบไว้แล้ว ให้โครงการแจ้งให้หน่วยงานที่มีอำนาจหน้าที่ในการพิจารณาอนุมัติหรืออนุญาตดำเนินการ ดังนี้</p> <p>1) หากหน่วยงานผู้อนุมัติหรืออนุญาตเห็นว่าการเปลี่ยนแปลงดังกล่าว เกิดผลดีต่อสิ่งแวดล้อมมากกว่า หรือเทียบเท่ามาตรการที่กำหนดไว้ในรายงานการประเมินผลกระทบสิ่งแวดล้อมที่ได้รับความเห็นชอบไว้แล้ว ให้หน่วยงานผู้อนุมัติหรืออนุญาตรับจดแจ้งให้เป็นไปตามหลักเกณฑ์ และเงื่อนไขที่กำหนดไว้ในกฎหมายนั้นๆ ต่อไป พร้อมกับให้จัดทำสำเนาการเปลี่ยนแปลงดังกล่าวข้างต้นที่รับจดแจ้งไว้ แจ้งให้สำนักงานนโยบายและแผนทรัพยากรธรรมชาติและสิ่งแวดล้อม เพื่อทราบ</p> <p>2) หากหน่วยงานผู้อนุมัติหรืออนุญาต เห็นว่าการเปลี่ยนแปลงดังกล่าว อาจกระทบต่อสาระสำคัญในรายงานการประเมินผลกระทบสิ่งแวดล้อมที่ได้รับความเห็นชอบไว้แล้ว ให้หน่วยงานผู้อนุมัติหรืออนุญาต จัดส่งรายงานการเปลี่ยนแปลงดังกล่าว ให้สำนักงานนโยบายและแผนทรัพยากรธรรมชาติและสิ่งแวดล้อม เพื่อเสนอให้คณะกรรมการผู้ชำนาญการพิจารณารายงานการประเมินผลกระทบสิ่งแวดล้อม (คชก.) ชุดที่เกี่ยวข้องให้ความเห็นชอบประกอบก่อนดำเนินการเปลี่ยนแปลง และเมื่อโครงการได้รับอนุมัติหรืออนุญาตให้มีการเปลี่ยนแปลง ให้หน่วยงานผู้อนุมัติหรืออนุญาตแจ้งผลการเปลี่ยนแปลงดังกล่าวให้สำนักงานนโยบายและแผนทรัพยากรธรรมชาติและสิ่งแวดล้อม เพื่อทราบ</p> <p>4. เมื่อเจ้าของโครงการดำเนินโครงการเสร็จสิ้น และก่อนที่จะมีการโอนสิทธิให้กับนิติ</p>	<p>ตลอดระยะเวลาการก่อสร้าง</p> <p>ตลอดระยะเวลาการก่อสร้าง</p>	<p>บริษัท เวต้า สยาม จำกัด</p> <p>บริษัท เวต้า สยาม จำกัด</p>

ลงชื่อ กรรมการบริษัท

(นางสาวเพชรรัตน์ เพชรหล่อเหรียญ)
บริษัท เวต้า สยาม จำกัด

บริษัท เวต้า สยาม จำกัด
Veda Siam Co., Ltd.

ลงชื่อบุคคลธรรมดาผู้มีสิทธิจัดทำรายงาน

(นางสาวณภัสนก เมฆนิต)
บริษัท โอเค เนเจอร์ จำกัด
OK NATURE CO., LTD.

ตารางที่ 1 มาตรการป้องกันและแก้ไขผลกระทบสิ่งแวดล้อม ระยะก่อสร้างโครงการโรงแรมโคลีเซียม (Coliseum Hotel) ของบริษัท เวต้า สยาม จำกัด ตั้งอยู่ที่ หมู่ที่ 5 ซอยตาเอียด ตำบลฉลอง อำเภอเมืองภูเก็ต จังหวัดภูเก็ต

องค์ประกอบทางสิ่งแวดล้อม และคุณค่าต่างๆ	มาตรการป้องกันและแก้ไขผลกระทบสิ่งแวดล้อม	ระยะเวลาดำเนินการ	ผู้รับผิดชอบ
มาตรการทั่วไป (ต่อ)	<p>บุคคล (ในกรณีที่มีการโอนสิทธิ) เจ้าของโครงการมีหน้าที่ต้องแจ้งนิติบุคคลผู้รับโอนทราบถึงสิทธิและหน้าที่ในการปฏิบัติตามมาตรการป้องกันและแก้ไขผลกระทบสิ่งแวดล้อม และมาตรการติดตามตรวจสอบผลกระทบสิ่งแวดล้อมที่ระบุไว้ในรายงานการประเมินผลกระทบสิ่งแวดล้อมอย่างเคร่งครัด หากเจ้าของโครงการไม่มีหลักฐานการแจ้งสิทธิและหน้าที่ และหลักฐานการรับทราบถึงสิทธิและหน้าที่ดังกล่าวของนิติบุคคล ให้ถือว่าเจ้าของโครงการยังต้องรับผิดชอบตามสิทธิและหน้าที่ที่กำหนดไว้ในมาตรการป้องกันและแก้ไขผลกระทบสิ่งแวดล้อม และมาตรการติดตามตรวจสอบผลกระทบสิ่งแวดล้อมที่ระบุไว้ในรายงานการประเมินผลกระทบสิ่งแวดล้อมอย่างเคร่งครัด</p> <p>5. หากได้รับการร้องเรียนจากประชาชนว่าได้รับความเดือดร้อนรำคาญจากกิจกรรมการดำเนินโครงการ หรือโครงการก่อให้เกิดความเสียหายแก่สาธารณสมบัติ หรือชีวิตและทรัพย์สินของประชาชน เจ้าของโครงการหรือนิติบุคคลผู้รับโอนสิทธิและหน้าที่ในการปฏิบัติตามมาตรการป้องกันและแก้ไขผลกระทบสิ่งแวดล้อมและมาตรการติดตามตรวจสอบผลกระทบสิ่งแวดล้อม จะต้องดำเนินการแก้ไขปัญหาดังกล่าวโดยไม่ชักช้า และแจ้งหน่วยงานอนุญาต สำนักงานนโยบายและแผนทรัพยากรธรรมชาติและสิ่งแวดล้อม และหน่วยงานที่เกี่ยวข้อง เพื่อหาแนวทางและมาตรการในการแก้ไขปัญหาต่อไป</p>	ตลอดระยะเวลาการก่อสร้าง	บริษัท เวต้า สยาม จำกัด
1. ทรัพยากรสิ่งแวดล้อมทางกายภาพ			
1.1 สภาพภูมิประเทศ	(1) จัดทำรั้ว Aluminium Sheet สูง 3 เมตร ทางด้านทิศเหนือ ทิศใต้ ทิศตะวันออก และทิศตะวันตก โดยรอบพื้นที่โครงการเว้นทางเข้าออก เพื่อจำกัดพื้นที่ในการก่อสร้างให้อยู่ภายในขอบเขตที่ดินของโครงการ และป้องกันการรุกรานพื้นที่ข้างเคียงที่อาจจะเกิดจากกิจกรรมการก่อสร้าง และคนงานของโครงการ	ตลอดระยะเวลาการก่อสร้าง	บริษัท เวต้า สยาม จำกัด

ลงชื่อกรรมการบริษัท
(นางสาวเพชรรัตน์ เพชรหล่อเหรียญ) **บริษัท เวต้า สยาม จำกัด**
Veda Siam Co., Ltd.

ลงชื่อบุคคลธรรมดาผู้มีสิทธิจัดทำรายงาน
(นางสาวณัฏฐกนก เมฆนิต) **บริษัท โอเค เนเจอร์ จำกัด**
OK NATURE CO., LTD.



ตารางที่ 1 มาตรการป้องกันและแก้ไขผลกระทบสิ่งแวดล้อม ระยะก่อสร้างโครงการโรงแรมโคลีเซียม (Coliseum Hotel) ของบริษัท เวต้า สยาม จำกัด ตั้งอยู่ที่ หมู่ที่ 5 ซอยตาเอียด ตำบลคลอง อำเภอเมืองภูเก็ต จังหวัดภูเก็ต

องค์ประกอบทางสิ่งแวดล้อมและคุณค่าต่างๆ	มาตรการป้องกันและแก้ไขผลกระทบสิ่งแวดล้อม	ระยะเวลาดำเนินการ	ผู้รับผิดชอบ
1.1 สภาพภูมิประเทศ (ต่อ)	<p>(2) ฉีดพรมน้ำบริเวณพื้นที่ก่อสร้างและกองวัสดุพวกหิน และทราย เพื่อลดการฟุ้งกระจายของฝุ่นละอองอย่างน้อยวันละ 2 ครั้ง และให้เพิ่มจำนวนครั้งตามความเหมาะสมในการฉีดพรมน้ำกรณีที่อากาศแห้งหรือมีปริมาณฝุ่นละอองสูง</p> <p>(3) กำหนดพื้นที่กองเศษวัสดุ เช่น เศษกิ่งไม้ ต้นไม้ภายในพื้นที่โครงการ</p> <p>(4) ใช้ผ้าใบคลุมรถบรรทุกขณะขนย้าย เศษวัสดุเข้า-ออกพื้นที่โครงการ</p> <p>(5) ดูแลพื้นที่ก่อสร้างให้มีความเป็นระเบียบเรียบร้อย</p> <p>(6) ติดป้ายประกาศบริเวณพื้นที่ก่อสร้างรวมทั้งระบุชื่อ ที่อยู่หมายเลขโทรศัพท์ หรือสถานที่ที่สามารถติดต่อได้ของเจ้าของโครงการเพื่อรับข้อร้องเรียนหรือข้อเสนอแนะ</p> <p>(7) ควบคุมดูแลและกำชับให้ผู้รับเหมา ปฏิบัติตามพระราชบัญญัติการขุดดินและถมดิน พ.ศ. 2543 และกฎกระทรวงว่าด้วยการกำหนดมาตรการป้องกันการพังทลายของดินหรือสิ่งปลูกสร้างในการขุดดินหรือถมดิน พ.ศ. 2548 อย่างเคร่งครัดโดยเฉพาะงาน ก่อสร้างฐานรากอาคาร</p>		
1.2 ธรณีวิทยาและการเกิดแผ่นดินไหว	<p>(1) การออกแบบโครงสร้างอาคาร วิศวกรจะต้องคำนวณตามกฎกระทรวงกำหนดการรับน้ำหนัก ความต้านทาน ความคงทนของอาคาร และพื้นดินที่รองรับอาคารในการต้านทานแรงสั่นสะเทือนของแผ่นดินไหว พ.ศ. 2564 และก่อสร้างตามข้อมูลการออกแบบอย่างเคร่งครัด</p> <p>(2) จัดให้มีการข้อมแผนอพยพเพื่อความปลอดภัยของเจ้าหน้าที่ฝ่ายต่างๆ และคนงานก่อสร้างในโครงการ เพื่อให้เกิดความเข้าใจและปฏิบัติได้ถูกต้องเมื่อเกิดเหตุการณ์จริงขึ้น โดยกำหนดให้ใช้แผนในการอพยพผู้พักอาศัยภายในอาคารออกนอกตัวอาคาร</p>	ตลอดระยะเวลาการก่อสร้าง	บริษัท เวต้า สยาม จำกัด

ลงชื่อ นางสาวเพชรรัตน์ เพชรหล่อเหรียญ
(นางสาวเพชรรัตน์ เพชรหล่อเหรียญ)
บริษัท เวต้า สยาม จำกัด

กรรมการบริษัท
บริษัท เวต้า สยาม จำกัด
Veda Siam Co., Ltd.
หน้า 5/164

ลงชื่อ นางสาวกนกวรรณ นามศิริ
(นางสาวกนกวรรณ นามศิริ)
บริษัท โอเค เนเจอร์ จำกัด
OK NATURE CO., LTD.

ตารางที่ 1 มาตรการป้องกันและแก้ไขผลกระทบสิ่งแวดล้อม ระยะก่อสร้างโครงการโรงแรมโคลีเซียม (Coliseum Hotel) ของบริษัท เวต้า สยาม จำกัด ตั้งอยู่ที่ หมู่ที่ 5 ซอยตาเอียด ตำบลคลอง อำเภอมืองภูเก็ต จังหวัดภูเก็ต

องค์ประกอบทางสิ่งแวดล้อมและคุณค่าต่างๆ	มาตรการป้องกันและแก้ไขผลกระทบสิ่งแวดล้อม	ระยะเวลาดำเนินการ	ผู้รับผิดชอบ
1.3 ทรัพยากรดินและการชะล้างพังทลายของดิน	<p>(1) จัดให้มีการติดตั้งผนังกันดิน (Sheet Pile) พร้อมกับทำค้ำยัน (Bracing) ล้อมรอบพื้นที่ก่อสร้างโดยผนังกันดินต้องได้รับการออกแบบให้สามารถรับแรงดันของดิน โดยรอบได้มาตรฐานเพื่อป้องกันการพังทลายของดิน จากที่ดินข้างเคียงโดยผนังกันดินถูกฝังลึกลงไป</p> <p>(2) ในการถอน Sheet Pile โครงการจะต้องระบุระยะเวลาในการถอน Sheet Pile โดยแจ้งให้ผู้ที่อยู่โดยรอบรับทราบ ทั้งนี้ ต้องรับดำเนินการกลบร่องที่เกิดจากการถอนเข็มกันพังดังกล่าวโดยทันที และบดอัดดินที่กลบให้แน่น เพื่อป้องกันการเคลื่อนตัวของดินที่จะส่งผลกระทบต่อบริเวณใกล้เคียง</p> <p>(3) ประสานกับผู้รับเหมาก่อสร้างในการดำเนินการก่อสร้าง เพื่อควบคุมการก่อสร้างให้เป็นไปตามมาตรฐานและสามารถป้องกันหรือให้อาคารที่อยู่ใกล้เคียงพื้นที่ที่มีความปลอดภัยสูงสุด</p> <p>(4) จัดให้มีการดำเนินการตรวจสอบผลกระทบจากการก่อสร้างต่ออาคาร/ที่ดินข้างเคียงตลอดระยะเวลาการก่อสร้าง</p> <p>(5) จัดทำรั้ว Aluminium Sheet สูง 3 เมตร ทางด้านทิศเหนือ ทิศใต้ ทิศตะวันออก และทิศตะวันตก โดยรอบพื้นที่โครงการเว้นทางเข้าออก เพื่อจำกัดพื้นที่ในการก่อสร้างให้อยู่ภายในขอบเขตที่ดินของโครงการ และป้องกันการรุกรานพื้นที่ข้างเคียงที่อาจจะเกิดจากกิจกรรมการก่อสร้าง และคนงานของโครงการ</p> <p>(6) ก่อสร้างกำแพงกันดิน ซึ่งเป็นกำแพงกันดินสูงไม่เกิน 1.50 เมตร และสูงไม่เกิน 2.50 เมตร ในบริเวณที่มีการขุดปรับดิน เพื่อป้องกันการพังทลายของดินจากพื้นที่ข้างเคียง</p> <p>(7) การเปิดหน้าดิน หรือในการปรับระดับหน้าดินจะต้องอัดชั้นดินให้แน่น โดยให้มี</p>	ตลอดระยะเวลาการก่อสร้าง	บริษัท เวต้า สยาม จำกัด

ลงชื่อ เพชรรัตน์ เพชรหล่อเหรียญ กรรมการบริษัท
(นางสาวเพชรรัตน์ เพชรหล่อเหรียญ)
บริษัท เวต้า สยาม จำกัด

บริษัท เวต้า สยาม จำกัด
Veda Siam Co., Ltd.

หน้า 6/164

ลงชื่อ นันทิยา นามะ ผู้จัดการโครงการ
บุคคลธรรมดาไม่มีสิทธิจัดทำรายงาน

(นางสาวนันทิยา นามะ)
บริษัท โอเค เนเจอร์ จำกัด
OK NATURE CO., LTD.

ตารางที่ 1 มาตรการป้องกันและแก้ไขผลกระทบสิ่งแวดล้อม ระยะก่อสร้างโครงการโรงแรมโคลีเซียม (Coliseum Hotel) ของบริษัท เวด้า สยาม จำกัด ตั้งอยู่ที่ หมู่ที่ 5 ซอยตาเอียด ตำบลคลอง อำเภอมืองภูเก็ต จังหวัดภูเก็ต

องค์ประกอบทางสิ่งแวดล้อม และคุณค่าต่างๆ	มาตรการป้องกันและแก้ไขผลกระทบสิ่งแวดล้อม	ระยะเวลาดำเนินการ	ผู้รับผิดชอบ
1.3 ทรัพยากรดินและการ ชะล้างพังทลายของดิน (ต่อ)	<p>ความราบเรียบและสม่ำเสมอ เพื่อป้องกันการชะล้างหน้าดิน โดยเฉพาะในช่วงฤดูฝน</p> <p>(8) กรณีที่มีการร่วนหล่นของเศษหินและดินจากการดำเนินโครงการ ให้เก็บกวาดให้สะอาดเรียบร้อย และต้องจัดให้มีอุปกรณ์และสถานที่สำหรับล้างความสะอาดล้อรถยนต์และตัวถังรถยนต์ก่อนออกจากพื้นที่ก่อสร้างโครงการ</p> <p>(9) หากมีการร้องเรียนจากผู้ได้รับความเสียหายอันเกิดจากกิจกรรมการก่อสร้างโครงการต้องรีบดำเนินการแก้ไข และชดเชยค่าเสียหายให้แก่ผู้ได้รับความเดือดร้อนโดยเร็ว</p> <p>(10) จัดเตรียมป้ายหรือสัญญาณเตือนอันตรายไว้ตลอดเวลาทำงาน ห้ามคนงานชุดถมดินโดยเด็ดขาดในช่วงที่ฝนตกหนัก หรือมีพายุ หรือแผ่นดินไหว</p> <p>(11) มีการปรับพื้นที่เพื่อก่อสร้างอาคารในโครงการ โดยจะมีการเกิดหน้าดินเฉพาะบริเวณที่มีการก่อสร้างเท่านั้น เนื่องจากการปรับพื้นที่จะเป็นเฉพาะในบางอาคาร และแต่ละอาคารจะไม่ทำการก่อสร้างในเวลาเดียวกัน</p> <p>(12) แจ้งต่อเจ้าพนักงานท้องถิ่น ในการขุดดินภายในโครงการโดยมีความลึกจากระดับพื้นดินเกินสามเมตร หรือมีพื้นที่ปากบ่อดินเกินหนึ่งหมื่นตารางเมตร หรือมีความลึกหรือพื้นที่ตามที่เจ้าพนักงานท้องถิ่นประกาศกำหนด</p> <p>(13) จัดให้มีการระบายน้ำให้เพียงพอที่จะไม่ก่อให้เกิดความเดือดร้อนแก่เจ้าของที่ดินที่อยู่ข้างเคียงหรือบุคคลอื่นและแจ้งกรมดินต่อเจ้าพนักงานท้องถิ่นตามแบบที่เจ้าพนักงานท้องถิ่นกำหนด</p> <p>(14) จัดให้มีเครื่องหมายแสดงขอบเขตที่ดินที่จะทำการขุดดินหรือถมดิน และต้องติดตั้งป้ายขนาดกว้างไม่น้อยกว่าหนึ่งร้อยยี่สิบเซนติเมตรยาวไม่น้อยกว่าสองร้อยยี่สิบเซนติเมตร ในบริเวณที่ทำการขุดดินหรือถมดิน</p>		

ลงชื่อ Worathamwong Siny กรรมการบริษัท
(นางสาวเพชรรัตน์ เพชรหล่อเหรียญ) **บริษัท เวด้า สยาม จำกัด** 2568
บริษัท เวด้า สยาม จำกัด **Veda Siam Co., Ltd.** หน้า 7/164

ลงชื่อ เนเจอร์ โอเค รับผิดชอบจัดทำรายงาน
(นางสาวนภัสกรก เมฆนิต) **บริษัท โอเค เนเจอร์ จำกัด**
OK NATURE CO., LTD.

ตารางที่ 1 มาตรการป้องกันและแก้ไขผลกระทบสิ่งแวดล้อม ระยะก่อสร้างโครงการโรงแรมโคลีเซียม (Coliseum Hotel) ของบริษัท เวต้า สยาม จำกัด ตั้งอยู่ที่ หมู่ที่ 5 ซอยตาเอียด ตำบลคลอง อำเภอมืองภูเก็ต จังหวัดภูเก็ต

องค์ประกอบทางสิ่งแวดล้อม และคุณค่าต่างๆ	มาตรการป้องกันและแก้ไขผลกระทบสิ่งแวดล้อม	ระยะเวลาดำเนินการ	ผู้รับผิดชอบ
1.3 ทรัพยากรดินและการ ชะล้างพังทลายของดิน (ต่อ)	<p>(15) กำหนดให้ทำการขุดตักดินและขนย้ายดินเฉพาะช่วงเวลากลางวันของวันธรรมดา (จันทร์-ศุกร์) เวลา 9.00 น.- 15.00 น. และงดการขุดตักดินในเวลากลางคืน</p> <p>(16) ดำเนินการปรับพื้นที่และก่อสร้างฐานรากในช่วงหน้าแล้ง</p> <p>(17) เร่งดำเนินการปลูกหญ้าคลุมดินที่มีการปรับพื้นที่แล้วเสร็จ เพื่อช่วยดูดซับน้ำฝน ชะลอการไหลของน้ำฝนและลดการกัดเซาะหน้าดิน</p> <p>มาตรการแบ่งปริมาณการเทคอนกรีตฐานรากและการจัดการพื้นที่จอดรถเพื่อเทคอนกรีตที่ไม่ถูกกีดขวางโดยกองดินขุดสะสม โดยคำนึงถึงผลการสำรวจดินฐานรากดังกล่าว ซึ่งมีรายละเอียดดังนี้</p> <p>(1) ควรมีการวางแผนการเทคอนกรีตเพื่อให้สามารถเทได้อย่างต่อเนื่อง มีประสิทธิภาพที่สุด โดยไม่ก่อให้เกิดอุปสรรคต่องานที่ไม่เกี่ยวข้อง หรือกีดขวางพื้นที่จอดรถ</p> <p>(2) ควรเทคอนกรีตที่มีส่วนผสมสม่ำเสมอ ไม่มีการแยกตัว และไม่เกิดรุกรุน</p> <p>(3) ในกรณีที่แบ่งเทคอนกรีตต่อเนื่องกันเป็นชั้นๆ คอนกรีตที่เทใหม่ในชั้นบนควรเททับก่อนที่คอนกรีตชั้นล่างจะเริ่มก่อตัว</p> <p>(4) ขณะเทคอนกรีตต้องใช้ท่อส่งคอนกรีต เพื่อป้องกันคอนกรีตแยกตัวและระวังไม่ให้วัสดุแปลกปลอมหล่นลงไปในหลุม</p> <p>(5) ตรวจสอบระดับคอนกรีตที่เทในหลุมแต่ละครั้ง เปรียบเทียบปริมาณคอนกรีตตามที่คำนวณในแต่ละหลุมเทียบกับปริมาณคอนกรีตที่เทจริง</p> <p>(6) ตรวจสอบดูแลความสมบูรณ์ของเสาเข็ม ตามที่วิศวกรกำหนด</p> <p>ที่มา : ดัดแปลงจากและเอกสารการสอน เรื่อง การควบคุมงานก่อสร้าง ของวิทยาลัยเทคนิคสัทธิบ และเว็บไซต์ https://www.cpacacademy.com/index.php?tpid=0143 เข้าถึงข้อมูลเมื่อวันที่ 7 กุมภาพันธ์ 2568</p>		

ลงชื่อ เพชรรัตน์ เพชรลออเหรียญ กรรมการบริษัท
(นางสาวเพชรรัตน์ เพชรลออเหรียญ) **บริษัท เวต้า สยาม จำกัด** พฤษภาคม 2568
บริษัท เวต้า สยาม จำกัด **Veda Siam Co., Ltd.** หน้า 8/164

ลงชื่อ ณัฏฐพร นอนนาค บุคคลธรรมดาผู้มีสิทธิจัดทำรายงาน
(นางสาวณัฏฐพร นอนนาค) **บริษัท โอเค เนเจอร์ จำกัด**
บริษัท โอเค เนเจอร์ จำกัด **OK NATURE CO., LTD.**

ตารางที่ 1 มาตรการป้องกันและแก้ไขผลกระทบสิ่งแวดล้อม ระยะก่อสร้างโครงการโรงแรมโคลีเซียม (Coliseum Hotel) ของบริษัท เวต้า สยาม จำกัด ตั้งอยู่ที่ หมู่ที่ 5 ซอยตาเอี้ยด ตำบลคลอง อำเภอมืองภูเก็ต จังหวัดภูเก็ต

องค์ประกอบทางสิ่งแวดล้อมและคุณค่าต่างๆ	มาตรการป้องกันและแก้ไขผลกระทบสิ่งแวดล้อม	ระยะเวลาดำเนินการ	ผู้รับผิดชอบ
1.4 คุณภาพอากาศ	<p>(1) หมั่นตรวจสอบเครื่องยนตรถบรรทุกโดยเฉพาะเครื่องยนต์ดีเซลให้มีการระบายควันเป็นไปตามที่ราชการกำหนดอย่างสม่ำเสมอ</p> <p>(2) มีสถานที่เพื่อใช้สำหรับล้างล้อรถพร้อมอุปกรณ์ใช้ฉีดที่มีความดันสูง เพื่อล้างล้อรถหรือตัวถังรถหรือวิธีการอื่นที่เหมาะสมเพื่อทำความสะอาดรถก่อนออกจากสถานที่ก่อสร้าง</p> <p>(3) จัดทำรั้ว Aluminium Sheet สูง 3 เมตร ทางด้านทิศเหนือ ทิศใต้ ทิศตะวันออก และทิศตะวันตก โดยรอบพื้นที่โครงการเว้นทางเข้าออก เพื่อจำกัดพื้นที่ในการก่อสร้างให้อยู่ภายในขอบเขตที่ดินของโครงการ และป้องกันการรุกร้าพื้นที่ข้างเคียงที่อาจเกิดจากกิจกรรมการก่อสร้าง และคนงานของโครงการ</p> <p>(4) ต้องจัดให้มีผ้าใบก่อสร้าง (Mesh Sheet) คลุมรอบอาคารโครงการทั้ง 4 ด้าน ตั้งแต่ชั้นที่ 2 ถึงชั้นหลังคาของอาคารโครงการ เพื่อป้องกันฝุ่นละอองและเศษวัสดุร่วงหล่นต่อผู้พักอาศัยโดยรอบพื้นที่โครงการ</p> <p>(5) ใช้ยางแอสฟัลต์หรือคอนกรีตปูบริเวณทางเข้า-ออก</p> <p>(6) วัสดุและการจัดการกองวัสดุ</p> <p>1) ถุงซีเมนต์ ที่มีปริมาณมากกว่า 20 ถุง ต้องคลุมด้วยผ้าคลุมหรือเก็บในพื้นที่ที่ปิดล้อมทั้งด้านบนและด้านข้างอีก 3 ด้าน</p> <p>2) ถุงซีเมนต์หรือเคมีภัณฑ์ที่ใช้ในการก่อสร้าง ต้องบรรจุในภาชนะที่ปิดมิดชิด</p> <p>3) การกองวัสดุที่มีฝุ่นต้องปิดหรือปกคลุมหรือเก็บในที่ที่ปิดล้อมทั้งด้านบนและด้านข้างอีก 3 ด้านหรือฉีดพรมด้วยน้ำเพื่อให้ผิวเปียกอยู่เสมอ หรือวิธีการอื่นที่เหมาะสม</p> <p>4) การขนย้ายวัสดุที่มีฝุ่น ต้องฉีดพรมด้วยน้ำทันทีก่อนการขนย้าย</p> <p>(7) ใช้เครื่องจักรหรือเครื่องยนต์ ในการเจาะ การตัด การขัดผิววัสดุต้องฉีดน้ำหรือ</p>	ตลอดระยะเวลาการก่อสร้าง	บริษัท เวต้า สยาม จำกัด

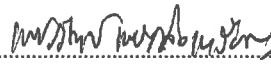
ลงชื่อ  กรรมการบริษัท
(นางสาวเพชรรัตน์ เพชรหล่อเหรียญ) **บริษัท เวต้า สยาม จำกัด**
Veda Siam Co., Ltd.

เดือนพฤษภาคม 2568

หน้า 9/164

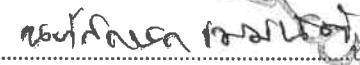
ลงชื่อ  บุคคลธรรมดาผู้มีสิทธิจัดทำรายงาน
(นางสาวนภัสกร เมษินิติ) **บริษัท โอเค เนเจอร์ จำกัด**
OK NATURE CO., LTD.

องค์ประกอบทางสิ่งแวดล้อม และคุณค่าต่างๆ	มาตรการป้องกันและแก้ไขผลกระทบสิ่งแวดล้อม	ระยะเวลาดำเนินการ	ผู้รับผิดชอบ
1.4 คุณภาพอากาศ (ต่อ)	<p>สารเคมีบนผิวอย่างต่อเนื่อง เว้นแต่ได้มีการติดตั้งอุปกรณ์ที่แยกฝุ่นหรือกรองฝุ่นไว้แล้ว</p> <p>(8) การผสมคอนกรีต การใส่ไม้ การกระทำใดๆ ที่ก่อให้เกิดมลภาวะต้องจัดทำในพื้นที่ที่ได้คลุมด้วยผ้าคลุมหรือในห้องที่มีหลังคาและผนังปิดด้านข้างอีก 3 ด้าน หรือวิธีการอื่นที่เหมาะสม</p> <p>(9) การดำเนินการกับเศษวัสดุที่เหลือใช้</p> <p>1) เศษวัสดุจะต้องปกคลุมด้วยผ้าคลุมหรือปิดมิดชิดทั้งด้านบนและด้านข้างทั้ง 3 ด้าน</p> <p>2) ต้องขนย้ายเศษวัสดุ ขยะ และสิ่งปฏิกูลออกจากสถานที่ก่อสร้างอย่างน้อย ทุกๆ 3 วัน หากยังไม่พร้อมที่จะขนย้ายต้องจัดให้มีที่พักรวมที่มีขนาดเพียงพออยู่ในตำแหน่งที่สะดวกต่อการจัดเก็บและต้องมีมาตรการทำความสะอาดอย่างต่อเนื่องตลอดเวลา ป้องกันไม่ให้เกิดฝุ่นละอองหรือสิ่งสกปรกเปื้อน</p> <p>(10) การควบคุมด้านฝุ่นละอองและเศษวัสดุร่วงหล่นการก่อสร้าง ดัดแปลง รื้อถอน หรือเคลื่อนย้ายอาคารในส่วนที่อยู่เหนือระดับดินเกิน 10 เมตร ต้องใช้ผ้าทิบหรือผ้าใบ ก่อสร้าง (Mesh Sheet) โปรงแสงหรือวัสดุอื่นที่เหมาะสมปิดกันตัวอาคารเพื่อป้องกันเศษ วัสดุก่อสร้างร่วงหล่นและฝุ่นละอองฟุ้งกระจาย</p> <p>(11) การขนส่งวัสดุ</p> <p>1) รถบรรทุกวัสดุที่ใช้ในการก่อสร้างหรือเศษวัสดุที่เหลือจากการก่อสร้างต้องจัดให้มีผ้าใบคลุมให้มิดชิด โยงยึดอย่างแข็งแรง</p> <p>2) ยานพาหนะที่ใช้ต้องไม่บรรทุกน้ำหนักเกินความสามารถในการรับน้ำหนัก บรรทุกมาตรฐานของถนนที่กรมการขนส่งทางบกกำหนดไว้</p>		

ลงชื่อ นางสาวกนก เมฆนัต บุคคลธรรมดาผู้มีสิทธิจัดทำรายงาน
(นางสาวกนก เมฆนัต)
บริษัท โอเคเนเจอร์ จำกัด
OK NATURE CO., LTD

ตารางที่ 1 มาตรการป้องกันและแก้ไขผลกระทบสิ่งแวดล้อม ระยะก่อสร้างโครงการโรงแรมโคลีเซียม (Coliseum Hotel) ของบริษัท เวต้า สยาม จำกัด ตั้งอยู่ที่ หมู่ที่ 5 ซอยตาเอียด ตำบลคลอง อำเภอเมืองภูเก็ต จังหวัดภูเก็ต

องค์ประกอบทางสิ่งแวดล้อม และคุณค่าต่างๆ	มาตรการป้องกันและแก้ไขผลกระทบสิ่งแวดล้อม	ระยะเวลาดำเนินการ	ผู้รับผิดชอบ
1.4 คุณภาพอากาศ (ต่อ)	<p>3) ห้ามมิให้ผู้ใดล้างรถยนต์หรือล้อเลื่อนลงบนถนนที่สาธารณะและทำให้ถนนหรือที่สาธารณะสกปรก</p> <p>4) ห้ามมิให้ผู้ใดปล่อยเศษวัสดุที่เหลือจากการก่อสร้างหรือที่ติดค้างมาทับรถบรรทุกวัสดุลงบนถนน ทางระบายน้ำหรือในที่สาธารณะใดๆ</p> <p>5) จำกัดความเร็วของรถให้มีความเร็วไม่เกิน 30 กิโลเมตร/ชั่วโมง ในช่วงที่วิ่งผ่านพื้นที่ชุมชนเพื่อลดปริมาณฝุ่นละออง</p> <p>6) กำหนดช่วงเวลาขนส่งวัสดุก่อสร้างและการขนส่งดินจะกำหนดช่วงเวลา 09.00-15.00 น. ซึ่งเป็นเวลาที่เจ้าพนักงานตำรวจท้องถิ่นอนุญาตให้สามารถสัญจรได้</p> <p>7) จัดให้มีเจ้าหน้าที่เพื่อคอยกวาด ฉีด ล้างถนนด้านหน้าโครงการอย่างสม่ำเสมอ</p> <p>8) บริเวณโดยรอบพื้นที่ที่ปรับถมดิน จะต้องทำการกันผ้าใบ หรือตาข่ายตาขีด เพื่อลดการฟุ้งกระจายของฝุ่นละออง</p> <p>(12) การขนย้ายวัสดุที่ทำให้เกิดฝุ่นละอองด้วยสายพานต้องปิดให้มิดชิด</p> <p>(13) จัดให้มีการติดตั้งกล่องรับความคิดเห็นที่บริเวณบ่อหมัก เพื่อรับเรื่องร้องเรียนที่อาจจะเกิดขึ้น หากพบว่ามีเรื่องร้องเรียนต้องค้นหาสาเหตุและแก้ไขปัญหที่พบโดยทันที</p> <p>(14) เจ้าของโครงการ กำชับผู้ปฏิบัติงานให้ปฏิบัติตามมาตรการป้องกันและแก้ไขผลกระทบสิ่งแวดล้อมด้านฝุ่นละอองอย่างเคร่งครัด</p> <p>(15) ในระหว่างการก่อสร้าง ผู้รับเหมาจัดให้มีมาตรการป้องกันฝุ่นละอองตามข้อกำหนดในกฎกระทรวงฉบับที่ 67 (พ.ศ. 2563) ออกตามพระราชบัญญัติควบคุมอาคาร พ.ศ. 2522</p> <p>โครงการกำหนดให้มีมาตรการป้องกันและแก้ไขผลกระทบ ตามแนวทางการประเมินความเสี่ยงของผลกระทบจากฝุ่นละออง (Risk Assessment) รายละเอียดดังนี้</p>		

ลงชื่อ
(นางสาวเพชรรัตน์ เพชรหล่อเหรียญ)
บริษัท เวต้า สยาม จำกัด

กรรมการบริษัท
บริษัท เวต้า สยาม จำกัด
Veda Siam Co., Ltd.
เดือนพฤษภาคม 2568
หน้า 11/164

ลงชื่อ
(นางสาวนภัสกรก เมฆนิติ)
บุคคลธรรมดาผู้มีสิทธิจัดทำรายงาน
บริษัท โอเค เนเจอร์ จำกัด
บริษัท โอเค เนเจอร์ จำกัด

ตารางที่ 1 มาตรการป้องกันและแก้ไขผลกระทบสิ่งแวดล้อม ระยะก่อสร้างโครงการโรงแรมโคลีเซียม (Coliseum Hotel) ของบริษัท เวต้า สยาม จำกัด ตั้งอยู่ที่ หมู่ที่ 5 ซอยตาเอี้ยด ตำบลคลอง อำเภอมืองภูเก็ต จังหวัดภูเก็ต

องค์ประกอบทางสิ่งแวดล้อม และคุณค่าต่างๆ	มาตรการป้องกันและแก้ไขผลกระทบสิ่งแวดล้อม	ระยะเวลาดำเนินการ	ผู้รับผิดชอบ
1.4 คุณภาพอากาศ (ต่อ)	<p>1. มาตรการด้านการประชาสัมพันธ์</p> <p>1) ติดป้ายประกาศบริเวณพื้นที่ก่อสร้าง แสดงที่อยู่หมายเลขโทรศัพท์ สถานที่ที่สามารถติดต่อได้ของเจ้าของโครงการเพื่อรับข้อร้องเรียนหรือข้อเสนอแนะ</p> <p>2. มาตรการด้านการจัดการพื้นที่ก่อสร้าง</p> <p>1) ตรวจวัดฝุ่นละอองรวม (TSP) และฝุ่นละอองที่มีขนาดไม่เกิน 10 ไมครอน (PM10) บริเวณภายในพื้นที่โครงการ บริเวณด้านทิศตะวันออกของโครงการ ทำการตรวจวัดทุกวัน และรายงานผลทุกสัปดาห์ ตลอดการก่อสร้างฐานรากหลังจากนั้นตรวจวัดทุกเดือน และรายงานผลทุกเดือนตลอดช่วงก่อสร้างโครงการ</p> <p>3. มาตรการด้านการติดตามตรวจสอบ</p> <p>1) จัดให้มีเจ้าหน้าที่รับเรื่องร้องเรียนที่อาจจะเกิดจากการก่อสร้าง หากมีการร้องเรียนจากผู้ที่ได้รับความเสียหายอันเกิดจากกิจกรรมการก่อสร้าง โครงการต้องรีบดำเนินการแก้ไข และชดเชยค่าเสียหายให้แก่ผู้ที่ได้รับความเดือดร้อนโดยเร็ว</p> <p>4. มาตรการด้านการเตรียมและดูแลพื้นที่ก่อสร้าง</p> <p>1) จัดทำรั้ว Aluminium Sheet สูง 3 เมตร ทางด้านทิศเหนือ ทิศใต้ ทิศตะวันออก และทิศตะวันตก โดยรอบพื้นที่โครงการเว้นทางเข้าออก โดยรอบพื้นที่โครงการเว้นทางเข้าออก เพื่อจำกัดพื้นที่ในการก่อสร้างให้อยู่ภายในขอบเขตที่ดินของโครงการ และป้องกันการรบกวนพื้นที่ข้างเคียงที่อาจจะเกิดจากกิจกรรมการก่อสร้าง และคนงานของโครงการ</p> <p>2) ต้องจัดให้มีผ้าใบคลุมรอบอาคารโครงการทั้ง 4 ด้านตั้งแต่ชั้นที่ 2 ถึงชั้นหลังคาของอาคารโครงการ เพื่อป้องกันฝุ่นละอองและเศษวัสดุร่วงหล่นต่อผู้พักอาศัยโดยรอบพื้นที่โครงการ</p>		

ลงชื่อ กรรมการบริษัท
(นางสาวเพชรรัตน์ เพชรหล่อเหรียญ) **บริษัท เวต้า สยาม จำกัด**
บริษัท เวต้า สยาม จำกัด
Veda Siam Co., Ltd.

ลงชื่อ บุคคลธรรมดาผู้มีสิทธิจัดทำรายงาน
(นางสาวนภัสกรณก เมฆนิต)
บริษัท โอเค เนเจอร์ จำกัด
OK NATURE CO., LTD.

ตารางที่ 1 มาตรการป้องกันและแก้ไขผลกระทบสิ่งแวดล้อม ระยะก่อสร้างโครงการโรงแรมโคลีเซียม (Coliseum Hotel) ของบริษัท เวต้า สยาม จำกัด ตั้งอยู่ที่ หมู่ที่ 5 ซอยตาเอี้ยด ตำบลคลอง อำเภอมืองภูเก็ต จังหวัดภูเก็ต

องค์ประกอบทางสิ่งแวดล้อมและคุณค่าต่างๆ	มาตรการป้องกันและแก้ไขผลกระทบสิ่งแวดล้อม	ระยะเวลาดำเนินการ	ผู้รับผิดชอบ
1.4 คุณภาพอากาศ (ต่อ)	<p>5. มาตรการด้านการเดินและใช้เครื่องจักร</p> <p>1) รถบรรทุกวัสดุที่ใช้ในการก่อสร้างหรือเศษวัสดุที่เหลือจากการก่อสร้างต้องจัดให้มีผ้าใบคลุมให้มิดชิด โยงยึดอย่างแข็งแรง</p> <p>2) ยานพาหนะที่ใช้ต้องไม่บรรทุกน้ำหนักเกินความสามารถในการรับน้ำหนักบรรทุกมาตรฐานของถนนที่กรมการขนส่งทางบกกำหนดไว้</p> <p>3) จำกัดความเร็วของรถให้มีความเร็วไม่เกิน 30 กิโลเมตร/ชั่วโมง เพื่อลดปริมาณฝุ่นละออง</p> <p>6. มาตรการด้านการใช้เครื่องมือก่อสร้าง</p> <p>1) ใช้เครื่องจักรหรือเครื่องยนต์ ในการเจาะ การตัด การขีดผิววัสดุต้องฉีดน้ำหรือสารเคมีบนผิวอย่างต่อเนื่อง เว้นแต่ได้มีการติดตั้งอุปกรณ์ที่แยกฝุ่นหรือกรองฝุ่นไว้แล้ว</p> <p>2) การผสมคอนกรีต การใส่ไม้ การกระทำใดๆ ที่ก่อให้เกิดมลภาวะต้องจัดทำในพื้นที่ที่ได้คลุมด้วยผ้าคลุมหรือในห้องที่มีหลังคาและผนังปิดด้านข้างอีก 3 ด้าน หรือวิธีการอื่นที่เหมาะสม</p> <p>7. มาตรการด้านการจัดการของเสีย</p> <p>1) ต้องขนย้ายเศษวัสดุ ขยะ และสิ่งปฏิกูลออกจากสถานที่ก่อสร้างอย่างน้อย ทุกๆ 3 วัน หากยังไม่พร้อมที่จะขนย้ายต้องจัดให้มีที่พักรวมที่มีขนาดเพียงพออยู่ในตำแหน่งที่สะดวกต่อการจัดเก็บและต้องมีมาตรการทำความสะอาดอย่างต่อเนื่องตลอดเวลา ป้องกันไม่ให้เกิดฝุ่นละอองหรือสิ่งสกปรกเปื้อน</p> <p>8. มาตรการเฉพาะด้านการก่อสร้าง</p> <p>1) ถุงซีเมนต์ ที่มีปริมาณมากกว่า 20 ถุง ต้องคลุมด้วยผ้าคลุมหรือเก็บในพื้นที่ที่</p>		

ลงชื่อ กรรมการบริษัท
(นางสาวเพชรรัตน์ เพชรหล่อเหรียญ)
บริษัท เวต้า สยาม จำกัด

บริษัท เวต้า สยาม จำกัด
Veda Siam Co., Ltd.
หน้า 13/164

ลงชื่อ ผู้มีสิทธิจัดทำรายงาน
(นางสาวนภัสกรก เมฆนิติ)
บริษัท โอเค เนเจอร์ จำกัด
OK NATURE CO., LTD.

ตารางที่ 1 มาตรการป้องกันและแก้ไขผลกระทบสิ่งแวดล้อม ระยะก่อสร้างโครงการโรงแรมโคลีเซียม (Coliseum Hotel) ของบริษัท เวต้า สยาม จำกัด ตั้งอยู่ที่ หมู่ที่ 5 ซอยตาเอียด ตำบลคลอง อำเภอมืองภูเก็ต จังหวัดภูเก็ต

องค์ประกอบทางสิ่งแวดล้อมและคุณค่าต่างๆ	มาตรการป้องกันและแก้ไขผลกระทบสิ่งแวดล้อม	ระยะเวลาดำเนินการ	ผู้รับผิดชอบ
1.4 คุณภาพอากาศ (ต่อ)	<p>ปิดล้อมทั้งด้านบนและด้านข้างอีก 3 ด้าน</p> <p>2) ถุงซีเมนต์หรือเคมีภัณฑ์ที่ใช้ในการก่อสร้าง ต้องบรรจุในภาชนะที่ปิดมิดชิด</p> <p>3) การกองวัสดุที่มีฝุ่นต้องปิดหรือปกคลุมหรือเก็บในที่ที่ปิดล้อมทั้งด้านบนและด้านข้างอีก 3 ด้านหรือฉีดพรมด้วยน้ำเพื่อให้ผิวเปียกอยู่เสมอ หรือวิธีการอื่นที่เหมาะสม</p> <p>9. มาตรการเฉพาะด้านชนดิน</p> <p>1) ห้ามมิให้ผู้ใดล้างรถยนต์หรือล้อเลื่อนลงบนถนนที่สาธารณะและทำให้ถนนหรือที่สาธารณะสกปรก</p> <p>2) ห้ามมิให้ผู้ใดปล่อยเศษวัสดุที่เหลือจากการก่อสร้างหรือที่ติดค้างมากับรถบรรทุกวัสดุลงบนถนน ทางระบายน้ำหรือในที่สาธารณะใดๆ</p>		
1.5 ระดับเสียงและความสั่นสะเทือน	<p>เสียง</p> <p>(1) ก่อนที่จะกวดเสาค้ำด้วยวิธีไฮโดรลิกและก่อสร้างฐานรากอาคารให้ผู้รับเหมาจัดเจ้าหน้าที่เข้าไปแจ้งแก่ผู้ที่อาศัยอยู่ติดกับพื้นที่โครงการโดยรอบล่วงหน้าอย่างน้อย 10 วัน โดยให้หมายเลขโทรศัพท์ของเจ้าหน้าที่ที่ควบคุมการก่อสร้างเพื่อให้สามารถติดต่อกับโครงการได้โดยตรง และเมื่ออาคารข้างเคียงได้รับความเดือดร้อนจากการดำเนินโครงการต้องเร่งแก้ไขปัญหาที่เกิดขึ้นทันที</p> <p>(2) ถ่ายรูปสภาพปัจจุบันโดยรอบพื้นที่โครงการไว้เป็นหลักฐานเพื่อใช้ในกรณีที่มีการร้องเรียนว่า โครงสร้างสิ่งก่อสร้างเสียหายจากการก่อสร้างโครงการ</p> <p>(3) วางผังบริเวณพื้นที่ก่อสร้าง โดยออกแบบจัดระยะเครื่องจักร เครื่องยนต์ ที่มีเสียงดังไว้ให้ห่างจากบ้านเรือนประชาชนให้มากที่สุดเท่าที่จะทำได้</p> <p>(4) การทำฐานรากของอาคาร จะใช้การกวดเสาค้ำด้วยวิธีไฮโดรลิกเพื่อลดผลกระทบ</p>	ตลอดระยะเวลาการก่อสร้าง	บริษัท เวต้า สยาม จำกัด

ลงชื่อ นางสาวเพชรรัตน์ เพชรหล่อเหรียญ กรรมการบริษัท
(นางสาวเพชรรัตน์ เพชรหล่อเหรียญ)
บริษัท เวต้า สยาม จำกัด
บริษัท เวต้า สยาม จำกัด
Veda Siam Co., Ltd.

ลงชื่อ นางสาวณัฏฐกนก เมฆนิติ ผู้ควบคุมโครงการ
(นางสาวณัฏฐกนก เมฆนิติ)
บริษัท โอเค เนเจอร์ จำกัด
OK NATURE CO., LTD.

ตารางที่ 1 มาตรการป้องกันและแก้ไขผลกระทบสิ่งแวดล้อม ระยะก่อสร้างโครงการโรงแรมโคลีเซียม (Coliseum Hotel) ของบริษัท เวด้า สยาม จำกัด ตั้งอยู่ที่ หมู่ที่ 5 ซอยตาเอียด ตำบลคลอง อำเภอมืองภูเก็ต จังหวัดภูเก็ต

องค์ประกอบทางสิ่งแวดล้อม และคุณค่าต่างๆ	มาตรการป้องกันและแก้ไขผลกระทบสิ่งแวดล้อม	ระยะเวลาดำเนินการ	ผู้รับผิดชอบ
1.5 ระดับเสียงและความ สั่นสะเทือน (ต่อ)	<p>เรื่องเสียงและแรงสั่นสะเทือนต่อพื้นที่ใกล้เคียง</p> <p>(5) การติดตั้งอุปกรณ์เพื่อลดความสั่นสะเทือนต้องทำตามคำแนะนำของผู้ผลิตเครื่องจักร</p> <p>(6) จัดให้มีห้องโดยเฉพาะสำหรับทำงานที่ก่อให้เกิดเสียงดังมากๆ เช่น ห้องตัดกระจก ห้องตัดอลูมิเนียม และห้องไสประตุ</p> <p>(7) ติดตั้งรั้วทึบทำจากอลูมิเนียม (Aluminium Sheet) ความหนาไม่น้อยกว่า 6.35 มิลลิเมตร (0.25 นิ้ว) สูง 3 เมตร (ทางด้านทิศเหนือ ทิศใต้ ทิศตะวันออก และทิศตะวันตก) โดยรอบพื้นที่โครงการเว้นทางเข้าออก</p> <p>(8) กำหนดระยะเวลาการทำงานของคนงานที่ได้รับเสียงให้เป็นไปตามประกาศของกระทรวงมหาดไทยดังนี้</p> <p>1) ระยะเวลาในการทำงานน้อยกว่า 7 ชั่วโมง ระดับความเข้มเสียงที่ได้รับต่อเนื่องต้องไม่เกิน 91 เดซิเบล(เอ)</p> <p>2) ระยะเวลาในการทำงาน 7-8 ชั่วโมง ระดับความเข้มเสียงที่ได้รับต่อเนื่องต้องไม่เกิน 90 เดซิเบล(เอ)</p> <p>3) ระยะเวลาในการทำงานมากกว่า 8 ชั่วโมง ระดับความเข้มเสียงที่ได้รับต่อเนื่องต้องไม่เกิน 80 เดซิเบล(เอ)</p> <p>(9) กำหนดช่วงเวลาการก่อสร้างในวันจันทร์-วันเสาร์ เวลา 8.00-17.00 น. ในกรณีที่ต้องมีการก่อสร้างเกินเวลาดังกล่าวจะดำเนินการแจ้งผู้พักอาศัยโดยรอบให้ทราบล่วงหน้าก่อนอย่างน้อย 3 วัน และต้องได้รับอนุญาตจากหน่วยงานอนุญาตที่เกี่ยวข้อง ทั้งนี้ ให้ดำเนินการได้เฉพาะการเทพื้นฐานรากของโครงการเท่านั้น และดำเนินการในช่วงเวลา</p>		

ลงชื่อ
(นางสาวเพชรรัตน์ เพชรหล่อเหรียญ)
บริษัท เวด้า สยาม จำกัด

กรรมการบริษัท
USBN เวก้า สยาม จำกัด
Veda Siam Co., Ltd.
หน้า 15/164

ลงชื่อ
(นางสาวนภัสกรก เมฆนิต)
บริษัท โอเค เนเจอร์ จำกัด
OK NATURE CO., LTD.

ตารางที่ 1 มาตรการป้องกันและแก้ไขผลกระทบสิ่งแวดล้อม ระยะก่อสร้างโครงการโรงแรมโคลีเซียม (Coliseum Hotel) ของบริษัท เวต้า สยาม จำกัด ตั้งอยู่ที่ หมู่ที่ 5 ซอยตาเอียด ตำบลคลอง อำเภอเมืองภูเก็ต จังหวัดภูเก็ต

องค์ประกอบทางสิ่งแวดล้อมและคุณค่าต่างๆ	มาตรการป้องกันและแก้ไขผลกระทบสิ่งแวดล้อม	ระยะเวลาดำเนินการ	ผู้รับผิดชอบ
1.5 ระดับเสียงและความสั่นสะเทือน (ต่อ)	<p>17.00-20.00 น. โดยทำงานได้ไม่เกินเวลา 20.00 น. สำหรับวันอาทิตย์และวันหยุดนักขัตฤกษ์จะหยุดดำเนินการก่อสร้าง</p> <p>(10) แบ่งชั่วโมงการทำงาน เป็นช่วงเวลาตั้งแต่ 08.00-12.00 น.และ 13.00-17.00 น. โดยมีช่วงเวลาหยุดพัก 12.00-13.00 น. เพื่อลดระดับของผลกระทบจากการได้ยินเสียงดังหรือได้รับแรงสั่นสะเทือนติดต่อกันเป็นระยะเวลานาน</p> <p>(11) ติดตั้งป้ายประกาศชื่อโครงการ เบอร์โทรศัพท์ผู้รับผิดชอบในการประสานงานเกี่ยวกับโครงการไว้หน้าโครงการ และจัดให้มีหน่วยรับเรื่องราวร้องเรียนไว้ในพื้นที่ก่อสร้าง โดยจัดให้มีเจ้าหน้าที่ประจำไว้สำหรับรับเรื่องราวร้องเรียนไว้ 1 คน พร้อมจัดให้มีตู้รับเรื่องราวร้องเรียนไว้บริเวณหน้าพื้นที่โครงการและให้เจ้าหน้าที่เปิดตู้รับเรื่องราวร้องเรียนทุกวัน หากพบว่าผู้ได้รับผลกระทบจากกิจกรรมการก่อสร้างโครงการจะจัดเจ้าหน้าที่เข้าไปพบผู้ได้รับความเสียหายที่บ้านเพื่อสอบถามถึงความเสียหายที่ได้รับจากโครงการพร้อมกับเจรจาทำข้อตกลงในการชดเชยค่าเสียหายที่เกิดขึ้นแก่ผู้ได้รับผลกระทบอย่างเป็นธรรมทันทีที่ได้รับเรื่อง และทำบันทึกเอกสารไว้อย่างเป็นระบบเพื่อเรียกตรวจสอบได้</p> <p>(12) หากมีเหตุให้เกิดความเสียหายทั้งร่างกายและทรัพย์สินของประชาชนโดยรอบเกิดขึ้น ผู้รับเหมาก่อสร้างต้องติดตามตรวจสอบและดำเนินการปรับปรุง ชดเชยค่าเสียหายที่เกิดขึ้นโดยเร่งด่วนอย่างเป็นธรรม โดยโครงการต้องทำความเข้าใจกับผู้ที่อยู่ใกล้เคียงก่อนก่อสร้าง เกี่ยวกับความเสียหายที่โครงการจะต้องชดเชยให้กับผู้ได้รับความเสียหายจะต้องชดเชยให้กับผู้ได้รับความเสียหาย</p> <p>(13) จัดให้มีเจ้าหน้าที่เข้าพบผู้ที่อยู่อาศัยข้างเคียง และให้หมายเลขโทรศัพท์ติดต่อโดยตรง สามารถติดต่อได้ตลอด 24 ชั่วโมง เพื่อรับเรื่องราวร้องเรียนได้ตลอดเวลา</p>		

ลงชื่อ*นางสาวเพชรรัตน์ เพชรหล่อเหรียญ*.....กรรมการบริษัท
(นางสาวเพชรรัตน์ เพชรหล่อเหรียญ)
บริษัท เวต้า สยาม จำกัด
บริษัท เวต้า สยาม จำกัด
Veda Siam Co., Ltd.

ลงชื่อ*นางสาวณัฏฐกนก เมฆนิติ*.....บุคคลธรรมดาผู้มีสิทธิจัดทำรายงาน
(นางสาวณัฏฐกนก เมฆนิติ)
บริษัท โอเค เนเจอร์ จำกัด
บริษัท โอเค เนเจอร์ จำกัด
OK NATURE CO., LTD.

ตารางที่ 1 มาตรการป้องกันและแก้ไขผลกระทบสิ่งแวดล้อม ระยะก่อสร้างโครงการโรงแรมโคลีเซียม (Coliseum Hotel) ของบริษัท เวต้า สยาม จำกัด ตั้งอยู่ที่ หมู่ที่ 5 ซอยตาเอียด ตำบลคลอง อำเภอเมืองภูเก็ต จังหวัดภูเก็ต

องค์ประกอบทางสิ่งแวดล้อมและคุณค่าต่างๆ	มาตรการป้องกันและแก้ไขผลกระทบสิ่งแวดล้อม	ระยะเวลาดำเนินการ	ผู้รับผิดชอบ
1.5 ระดับเสียงและความสั่นสะเทือน (ต่อ)	<p>ความสั่นสะเทือน</p> <p>(1) ก่อนที่จะกดเสาเข็มด้วยวิธีไฮโดรลิกและก่อสร้างฐานรากอาคารให้ผู้รับเหมาจัดเจ้าหน้าที่เข้าไปแจ้งแก่ผู้ที่อาศัยอยู่ติดกับพื้นที่โครงการโดยรอบล่วงหน้าอย่างน้อย 10 วัน โดยให้หมายเลขโทรศัพท์ของเจ้าหน้าที่ที่ควบคุมการก่อสร้างเพื่อให้สามารถติดต่อเจ้าหน้าที่ของโครงการได้ทันทีที่ได้รับความเดือดร้อนจากการก่อสร้างโครงการ ทั้งนี้ โครงการต้องเร่งแก้ไขปัญหาที่เกิดขึ้นอย่างเร่งด่วน</p> <p>(2) จัดลำดับการก่อสร้างฐานรากอาคารด้านใกล้อาคารข้างเคียง ก่อนไปหาด้านที่ไม่มีอาคาร</p> <p>(3) ถ่ายรูปสภาพปัจจุบันโดยรอบพื้นที่โครงการไว้เป็นหลักฐานเพื่อใช้ในการกรณีที่มีการร้องเรียนว่าโครงสร้างสิ่งก่อสร้างเสียหายจากการก่อสร้างโครงการ</p> <p>(4) วางผังบริเวณพื้นที่ก่อสร้าง โดยออกแบบจัดระยะเครื่องจักร เครื่องยนต์ ที่มีเสียงดังไว้ให้ห่างจากบ้านเรือนประชาชนให้มากที่สุดเท่าที่จะทำได้</p> <p>(5) การทำฐานรากของอาคาร จะใช้การกดเสาเข็มด้วยวิธีไฮโดรลิกเพื่อลดผลกระทบเรื่องเสียงและแรงสั่นสะเทือนต่อพื้นที่ใกล้เคียง</p> <p>(6) การติดตั้งอุปกรณ์เพื่อลดความสั่นสะเทือนต้องทำตามคำแนะนำของผู้ผลิตเครื่องจักร</p> <p>(7) กำหนดระยะเวลาการทำงานของคนงานที่ได้รับเสียงให้เป็นไปตามประกาศของกระทรวงมหาดไทย ดังนี้</p> <p>- ระยะเวลาในการทำงาน < 7 ชั่วโมง ระดับความเข้มเสียงที่ได้รับต่อเนื่องต้องไม่เกิน 91 เดซิเบล (เอ)</p>	ตลอดระยะเวลาการก่อสร้าง	บริษัท เวต้า สยาม จำกัด

ลงชื่อ กรรมการบริษัท

(นางสาวเพชรรัตน์ เพชรหล่อเหรียญ)

บริษัท เวต้า สยาม จำกัด

บริษัท เวต้า สยาม จำกัด 17/164

Veda Siam Co., Ltd.

ลงชื่อ ผู้มีสิทธิจัดทำรายงาน

(นางสาวณภัสนก เมฆนิต)

บริษัท โอเค เนเจอร์ จำกัด

OK NATURE CO., LTD.

ตารางที่ 1 มาตรการป้องกันและแก้ไขผลกระทบสิ่งแวดล้อม ระยะก่อสร้างโครงการโรงแรมโคลีเซียม (Coliseum Hotel) ของบริษัท เวต้า สยาม จำกัด ตั้งอยู่ที่ หมู่ที่ 5 ซอยตาเอียด ตำบลคลอง อำเภอเมืองภูเก็ต จังหวัดภูเก็ต

องค์ประกอบทางสิ่งแวดล้อม และคุณค่าต่างๆ	มาตรการป้องกันและแก้ไขผลกระทบสิ่งแวดล้อม	ระยะเวลาดำเนินการ	ผู้รับผิดชอบ
1.5 ระดับเสียงและความ สั่นสะเทือน (ต่อ)	<p>- ระยะเวลาในการทำงาน 7-8 ชั่วโมง ระดับความเข้มเสียงที่ได้รับต่อเนื่องต้องไม่เกิน 90 เดซิเบล (เอ)</p> <p>- ระยะเวลาในการทำงาน >8 ชั่วโมงระดับความเข้มเสียงที่ได้รับต่อเนื่องต้องไม่เกิน 80 เดซิเบล (เอ)</p> <p>(8) กำหนดช่วงเวลาการก่อสร้างในวันจันทร์-วันเสาร์ เวลา 8.00-17.00 น. ในกรณีที่ต้องมีการก่อสร้างเกินเวลาดังกล่าวจะดำเนินการแจ้งผู้พักอาศัยโดยรอบให้ทราบล่วงหน้าก่อนอย่างน้อย 3 วัน และต้องได้รับอนุญาตจากหน่วยงานอนุญาตที่เกี่ยวข้อง ทั้งนี้ ให้ดำเนินการได้เฉพาะการเทพื้นฐานรากของโครงการเท่านั้น และดำเนินการในช่วงเวลา 17.00-20.00 น. โดยทำงานได้ไม่เกินเวลา 20.00 น. สำหรับวันอาทิตย์และวันหยุดนักขัตฤกษ์จะหยุดดำเนินการกิจกรรมการก่อสร้าง และแบ่งชั่วโมงการทำงาน เป็นช่วงเวลาตั้งแต่ 08.00-12.00 น.และ 13.00-17.00 น. โดยมีช่วงเวลาหยุดพัก 12.00-13.00 น.</p> <p>(9) ติดตั้งป้ายประกาศชื่อโครงการ เบอร์โทรศัพท์ผู้รับผิดชอบในการประสานงานเกี่ยวกับโครงการไว้หน้าโครงการ และจัดให้มีหน่วยรับเรื่องราวร้องเรียนไว้ในพื้นที่ก่อสร้าง โดยจัดให้มีเจ้าหน้าที่ประจำไว้สำหรับรับเรื่องราวร้องเรียนไว้ 1 คน พร้อมจัดให้มีตู้รับเรื่องราวร้องเรียนไว้บริเวณหน้าพื้นที่โครงการ และให้เจ้าหน้าที่เปิดตู้รับเรื่องราวร้องเรียนทุกวัน หากพบว่าผู้ได้รับผลกระทบจากกิจกรรมการก่อสร้างโครงการจะจัดเจ้าหน้าที่เข้าไปพบผู้ได้รับความเสียหายที่บ้านเพื่อสอบถามถึงความเสียหายที่ได้รับจากโครงการ พร้อมกับเจรจาทำข้อตกลงในการชดเชยค่าเสียหายที่เกิดขึ้นแก่ผู้ได้รับผลกระทบอย่างเป็นธรรมทันทีที่ได้รับเรื่องและทำบันทึกเอกสารไว้อย่างเป็นระบบเพื่อเรียกตรวจสอบได้</p> <p>(10) หากมีเหตุให้เกิดความเสียหายทั้งร่างกายและทรัพย์สินของประชาชนโดยรอบ</p>		

ลงชื่อนางสาวเพชรรัตน์ เพชรส่อเทริญ.....กรรมการบริษัท

(นางสาวเพชรรัตน์ เพชรส่อเทริญ)
บริษัท เวต้า สยาม จำกัด

เดือนพฤษภาคม 2568
หน้า 18/164
บริษัท เวต้า สยาม จำกัด
Veda Siam Co., Ltd.

ลงชื่อนางสาวณัฏฐกนก เมฆนิตติ.....บุคคลธรรมดาผู้มีสิทธิจัดทำรายงาน

(นางสาวณัฏฐกนก เมฆนิตติ)
บริษัท โอเค เนเจอร์ จำกัด
บริษัท โอเค เนเจอร์ จำกัด
OK NATURE CO., LTD.

ตารางที่ 1 มาตรการป้องกันและแก้ไขผลกระทบสิ่งแวดล้อม ระยะก่อสร้างโครงการโรงแรมโคลีเซียม (Coliseum Hotel) ของบริษัท เวต้า สยาม จำกัด ตั้งอยู่ที่ หมู่ที่ 5 ซอยตาเอียด ตำบลคลอง อำเภอเมืองภูเก็ต จังหวัดภูเก็ต

องค์ประกอบทางสิ่งแวดล้อมและคุณค่าต่างๆ	มาตรการป้องกันและแก้ไขผลกระทบสิ่งแวดล้อม	ระยะเวลาดำเนินการ	ผู้รับผิดชอบ
1.5 ระดับเสียงและความสั่นสะเทือน (ต่อ)	<p>เกิดขึ้นระหว่างการก่อสร้างต้องติดตามตรวจสอบและดำเนินการปรับปรุงลดใช้ค่าเสียหายที่เกิดขึ้นโดยเร่งด่วนอย่างเป็นธรรมโดยโครงการต้องทำความเข้าใจกับผู้ที่อยู่ใกล้เคียงก่อนก่อสร้าง เกี่ยวกับความเสียหายที่โครงการจะต้องชดเชยใช้</p> <p>(11) ประสานงานกับผู้ที่อยู่ติดพื้นที่ก่อสร้าง เพื่อแจ้งแผนและกำหนดการก่อสร้าง</p> <p>(12) จัดให้มีวิศวกรดูแลการก่อสร้างอย่างใกล้ชิด และควบคุมการก่อสร้างให้ถูกต้องตามหลักวิศวกรรม</p> <p>(13) ขนส่งวัสดุก่อสร้างโดยใช้รถบรรทุก 10 ล้อ หรือใช้รถบรรทุก 6 ล้อ และจำกัดความเร็วของรถที่ใช้ขนส่งวัสดุอุปกรณ์ โดยในเขตชุมชนและพื้นที่ก่อสร้างโครงการให้มีความเร็วไม่เกิน 30 กม./ชม.</p> <p>(14) จัดให้มีจุดรับเรื่องร้องเรียนที่สำนักงานชั่วคราวภายในพื้นที่ก่อสร้างโครงการ หากพบว่ามีเรื่องร้องเรียน ต้องจัดเจ้าหน้าที่ตรวจสอบและแก้ไขปัญหาที่พบทันที</p> <p>(15) จัดให้มีการประกันภัยเพื่อชดเชยความเสียหายต่ออาคารและทรัพย์สินของบุคคลที่อยู่ข้างเคียงในกรณี que ตรวจสอบได้ว่าเกิดจากกิจกรรมการดำเนินงานของโครงการเจ้าของโครงการจะซ่อมแซม แก้ไข โครงสร้างอาคารให้กลับคืนสภาพเดิม หรือสร้างใหม่ทดแทนกรณีเสียหายจนซ่อมไม่ได้ หากภายหลังพบว่าอาคารข้างเคียงเกิดความเสียหายจากการก่อสร้างโครงการ</p>		
1.6 คุณภาพน้ำ	<p>(1) จัดให้มีการสูบน้ำก่อนจากระบบบำบัดน้ำเสีย</p> <p>(2) จัดให้มีหัวหน้างานควบคุมดูแลความสะอาดบริเวณห้องน้ำอย่างสม่ำเสมอ เพื่อให้ห้องน้ำสะอาดไม่ส่งกลิ่นรบกวนผู้พักอาศัยข้างเคียง</p> <p>(3) ทำความสะอาดรางระบายน้ำชั่วคราวและบ่อดักดินตะกอนทุกเดือน</p>	ตลอดระยะเวลาการก่อสร้าง	บริษัท เวต้า สยาม จำกัด

ลงชื่อ กรรมการบริษัท

(นางสาวเพชรรัตน์ เพชรหล่อเหรียญ)

บริษัท เวต้า สยาม จำกัด

บริษัท เวต้า สยาม จำกัด

Veda Siam Co., Ltd.

ลงชื่อ ผู้มีสิทธิจัดทำรายงาน

(นางสาวนภัสกรก เมฆนิต)

บริษัท โอเค เนเจอร์ จำกัด

OK NATURE CO., LTD.

ตารางที่ 1 มาตรการป้องกันและแก้ไขผลกระทบสิ่งแวดล้อม ระยะก่อสร้างโครงการโรงแรมโคลีเซียม (Coliseum Hotel) ของบริษัท เวต้า สยาม จำกัด ตั้งอยู่ที่ หมู่ที่ 5 ซอยตาเอียด ตำบลคลอง อำเภอเมืองภูเก็ต จังหวัดภูเก็ต

องค์ประกอบทางสิ่งแวดล้อมและคุณค่าต่างๆ	มาตรการป้องกันและแก้ไขผลกระทบสิ่งแวดล้อม	ระยะเวลาดำเนินการ	ผู้รับผิดชอบ
1.6 คุณภาพน้ำ (ต่อ)	(4) น้ำเสียจากกิจกรรมต่างๆ จะถูกบำบัดโดยบ่อบำบัดสำเร็จรูปชนิดเกรอะ-กรองไร้อากาศ จำนวน 2 ชุด สามารถบำบัดให้ค่าบีโอดีออกที่ไม่เกิน 40 มิลลิกรัม/ลิตร (5) น้ำทิ้งที่เกิดขึ้นจะระบายออกสู่แนวท่อระบายน้ำชั่วคราวของโครงการ		
2. ทรัพยากรสิ่งแวดล้อมทางชีวภาพ			
2.1 ทรัพยากรชีวภาพบนบก	(1) จัดทำรั้ว Aluminium Sheet สูง 3 เมตร ทางด้านทิศเหนือ ทิศใต้ ทิศตะวันออก และทิศตะวันตก โดยรอบพื้นที่โครงการเว้นทางเข้าออก เพื่อจำกัดพื้นที่ในการก่อสร้างให้อยู่ภายในขอบเขตที่ดินของโครงการ และป้องกันการรุกรานพื้นที่ข้างเคียงที่อาจเกิดจากกิจกรรมการก่อสร้าง และคนงานของโครงการ (2) กำชับ และควบคุมดูแลคนงานไม่ให้ไปทำลายต้นไม้ หรือพืชพรรณในพื้นที่ข้างเคียง (3) ดูแลบริเวณพื้นที่ก่อสร้างให้มีความเป็นระเบียบเรียบร้อยและควบคุมการก่อสร้างให้อยู่ภายในพื้นที่โครงการเท่านั้น (4) ดำเนินการตามมาตรการป้องกัน/ลดผลกระทบต่อทรัพยากรด้านกายภาพ และคุณค่าการใช้ประโยชน์ของมนุษย์อย่างเคร่งครัด เพื่อที่จะไม่ก่อให้เกิดผลกระทบต่อทรัพยากรด้านชีวภาพ	ตลอดระยะเวลาการก่อสร้าง	บริษัท เวต้า สยาม จำกัด
2.2 ทรัพยากรชีวภาพในน้ำ	(1) ชนิดของระบบบำบัดน้ำเสียที่โครงการเลือกใช้ต้องมีค่าและเกณฑ์การออกแบบเป็นไปตามข้อกำหนด (2) ห้ามไม่ให้มีการปล่อยน้ำทิ้งที่ไม่ผ่านการบำบัดปล่อยออกสู่ภายนอกโครงการ (3) โครงการต้องมีระบบบำบัดน้ำเสียที่สามารถบำบัดน้ำเสียได้ตามมาตรฐานน้ำทิ้ง	ตลอดระยะเวลาการก่อสร้าง	บริษัท เวต้า สยาม จำกัด

ลงชื่อ กรรมการบริษัท
(นางสาวเพชรรัตน์ เพชรหล่อเหรียญ)
บริษัท เวต้า สยาม จำกัด
บริษัท เวต้า สยาม จำกัด
Veda Siam Co., Ltd.

ลงชื่อ ผู้ควบคุมดำเนินการ
(นางสาวนภัสกรก เมฆนิต)
บริษัท โอเค เนเจอร์ จำกัด
OK NATURE CO., LTD.

หน้า 20/164

ตารางที่ 1 มาตรการป้องกันและแก้ไขผลกระทบสิ่งแวดล้อม ระยะก่อสร้างโครงการโรงแรมโคลีเซียม (Coliseum Hotel) ของบริษัท เวต้า สยาม จำกัด ตั้งอยู่ที่ หมู่ที่ 5 ซอยตาเอี้ยด ตำบลคลอง อำเภอมืองภูเก็ต จังหวัดภูเก็ต

องค์ประกอบทางสิ่งแวดล้อมและคุณค่าต่างๆ	มาตรการป้องกันและแก้ไขผลกระทบสิ่งแวดล้อม	ระยะเวลาดำเนินการ	ผู้รับผิดชอบ
2.2 ทรัพยากรชีวภาพในน้ำ (ต่อ)	(4) ติดตั้งถังบำบัดน้ำเสียสำเร็จรูปบำบัดน้ำเสียจากโครงการ (5) โครงการจะต้องปฏิบัติตามมาตรการป้องกันและแก้ไขผลกระทบด้านการจัดการน้ำเสียอย่างเคร่งครัด		
3. คุณค่าการใช้ประโยชน์ของมนุษย์			
3.1 สิ่งอำนวยความสะดวกขั้นพื้นฐาน (1) การใช้ไฟฟ้า	(1) กำชับให้คนงานใช้ไฟฟ้าอย่างประหยัด (2) ติดตั้งไฟฟ้าส่องสว่างบริเวณริมถนนด้านหน้าโครงการ (3) การจ่ายไฟฟ้าและพลังงานสำหรับขับเคลื่อนอุปกรณ์ก่อสร้างต้องเป็นไปตามวงจรไฟฟ้าที่ถูกต้อง	ตลอดระยะเวลาการก่อสร้าง	บริษัท เวต้า สยาม จำกัด
(2) การใช้น้ำ	(1) จัดให้มีถังเก็บน้ำสำรองไม่น้อยกว่า 25.00 ลูกบาศก์เมตร ภายในพื้นที่โครงการ (2) ให้คนงานใช้น้ำอย่างประหยัด (3) จัดเตรียมกระบะสำหรับล้างอุปกรณ์ก่อสร้าง เพื่อให้สามารถล้างอุปกรณ์ได้ในปริมาณมากโดยไม่ปล่อยน้ำทิ้งอย่างเปล่าประโยชน์	ตลอดระยะเวลาการก่อสร้าง	บริษัท เวต้า สยาม จำกัด
(3) การระบายน้ำ	(1) สร้างรางระบายน้ำแบบเปิดขนาด 0.40 เมตร โดยรอบโครงการ เพื่อรวบรวมน้ำเข้าสู่บ่อพักน้ำขนาด 90.00 ลูกบาศก์เมตร ก่อนระบายออกสู่ท่อระบายน้ำริมถนนส่วนบุคคลด้านหน้าโครงการต่อไป (2) ดูแลขุดลอกตะกอนที่สะสมในบ่อดักตะกอนอย่างสม่ำเสมอ เพื่อให้สามารถระบายน้ำได้อย่างมีประสิทธิภาพ ไม่ส่งผลกระทบต่อระบบระบายน้ำของบริเวณโดยรอบพื้นที่	ตลอดระยะเวลาการก่อสร้าง	บริษัท เวต้า สยาม จำกัด

ลงชื่อ กรรมการบริษัท

(นางสาวเพชรรัตน์ เพชรล่อเจริญ)

บริษัท เวต้า สยาม จำกัด

บริษัท เวต้า สยาม จำกัด

Veda Siam Co., Ltd.

หน้า 21/164

ลงชื่อ บุคคลธรรมดาผู้มีสิทธิจัดทำรายงาน

(นางสาวนภัสกรก เมฆนิต)

บริษัท โอเค เนเจอร์ จำกัด

OK NATURE CO., LTD.

ตารางที่ 1 มาตรการป้องกันและแก้ไขผลกระทบสิ่งแวดล้อม ระยะก่อสร้างโครงการโรงแรมโคลีเซียม (Coliseum Hotel) ของบริษัท เวต้า สยาม จำกัด ตั้งอยู่ที่ หมู่ที่ 5 ซอยตาเอียด ตำบลคลอง อำเภอมืองภูเก็ต จังหวัดภูเก็ต

องค์ประกอบทางสิ่งแวดล้อม และคุณค่าต่างๆ	มาตรการป้องกันและแก้ไขผลกระทบสิ่งแวดล้อม	ระยะเวลาดำเนินการ	ผู้รับผิดชอบ
(3) การระบายน้ำ (ต่อ)	<p>โครงการ</p> <p>(3) ห้ามมิให้ผู้ใดทิ้งเศษวัสดุที่เหลือจากการก่อสร้างหรือที่ติดค้างมากับรถบรรทุกวัสดุลงในท่อระบายน้ำ</p> <p>(4) ก่อสร้างบ่อพักน้ำสุดท้ายคือบ่อหนองน้ำจำนวน 1 บ่อ ปริมาตร 90.00 ลูกบาศก์เมตร เพื่อรองรับและเก็บกักน้ำฝนภายในพื้นที่โครงการก่อนจะระบายออกสู่ภายนอกโครงการ</p>		
(4) การจัดการมูลฝอย	<p>(1) จัดเตรียมถังรองรับมูลฝอยขนาด 200 ลิตร จำนวน 4 ถัง วางไว้บริเวณทิศตะวันออกของพื้นที่ก่อสร้างโครงการ และในแต่ละวันต้องจัดให้มีผู้รับผิดชอบในการรวบรวมมูลฝอยตามจุดต่างๆ เพื่อให้รถเก็บขนมูลฝอยของบริษัทเอกชนที่ขึ้นทะเบียนกับเทศบาลตำบลคลองเป็นผู้ดำเนินการจัดเก็บต่อไป</p> <p>(2) กำชับให้คนงานทิ้งมูลฝอยลงภาชนะรองรับที่ได้จัดเตรียมไว้ โดยแยกเป็นขยะอินทรีย์ และขยะแห้ง</p> <p>(3) รวบรวมมูลฝอยหรือเศษวัสดุก่อสร้างเพื่อนำกลับไปใช้ประโยชน์ใหม่ เช่น ถมที่ หรือขายให้แก่ผู้รับซื้อของเก่า</p> <p>(4) ไม่นำเศษวัสดุก่อสร้างไปทิ้งในพื้นที่หรือสถานที่ที่อาจส่งผลกระทบต่อผู้พักอาศัยที่อยู่ในบริเวณนั้นๆ</p> <p>(5) กำหนดให้ผู้รับเหมาแยกเศษวัสดุก่อสร้างเก็บและรวบรวมไว้เป็นสัดส่วนในพื้นที่ที่เหมาะสมและจัดให้มีระบบการคัดแยกและนำกลับมาใช้ประโยชน์ เช่น เศษอิฐ เศษปูน ก็จะนำมาปรับถมระดับพื้นที่โครงการ ไม่แนะนำให้กลับนำมาใช้ใหม่ได้ มูลฝอยที่ไม่สามารถนำกลับมาใช้ประโยชน์ได้อีกผู้รับเหมาที่จะทิ้งลงถังรองรับ และมูลฝอยรีไซเคิลจะขายให้ผู้รับซื้อของเก่า</p>	ตลอดระยะเวลาการก่อสร้าง	บริษัท เวต้า สยาม จำกัด

ลงชื่อ กรรมการบริษัท
(นางสาวเพชรรัตน์ เพชรหล่อเหรียญ)
บริษัท เวต้า สยาม จำกัด

บริษัท เวต้า สยาม จำกัด
Veda Siam Co., Ltd.

หน้า 22/164

ลงชื่อ
(นางสาวณัฏฐกนก เมฆนิต)
บริษัท โอเค เนเจอร์ จำกัด

บริษัท โอเค เนเจอร์ จำกัด
OK NATURE CO., LTD.

ตารางที่ 1 มาตรการป้องกันและแก้ไขผลกระทบสิ่งแวดล้อม ระยะก่อสร้างโครงการโรงแรมโคลีเซียม (Coliseum Hotel) ของบริษัท เวต้า สยาม จำกัด ตั้งอยู่ที่ หมู่ที่ 5 ซอยตาเอียด ตำบลคลอง อำเภอเมืองภูเก็ต จังหวัดภูเก็ต

องค์ประกอบทางสิ่งแวดล้อมและคุณค่าต่างๆ	มาตรการป้องกันและแก้ไขผลกระทบสิ่งแวดล้อม	ระยะเวลาดำเนินการ	ผู้รับผิดชอบ
(4) การจัดการมูลฝอย (ต่อ)	ต่อไป (6) กำหนดให้เจ้าของโครงการ คือ บริษัท เวต้า สยาม จำกัด กำชับผู้รับเหมาตลอดช่วงก่อสร้างโครงการไม่ให้มีการทิ้งขยะในพื้นที่สาธารณะ โดยจะระบุในสัญญาจ้างให้ชัดเจนเพื่อป้องกันการทิ้งขยะในพื้นที่สาธารณะ		
(5) การคมนาคมขนส่ง	(1) ควบคุมรถที่ใช้ขนส่งวัสดุอุปกรณ์ก่อสร้างไม่ให้บรรทุกน้ำหนักเกิน เพราะอาจทำให้ถนนชำรุด และจำกัดความเร็วรถไม่ให้เกิน 30 กิโลเมตร/ชั่วโมง โดยติดป้ายหลังรถว่า “หากพนักงานขับรถเร็ว 30 กิโลเมตร/ชั่วโมง โปรดแจ้ง (ระบุหมายเลขโทรศัพท์)” (2) ย้ำเตือนให้พนักงานขับรถทุกคนปฏิบัติตามกฎจราจรอย่างเคร่งครัดและกำชับให้ขับด้วยความระมัดระวังเป็นพิเศษช่วงผ่านชุมชน (3) ติดตั้งป้ายสัญญาณจราจรต่างๆ เช่น ป้ายเตือนทางชำรุด เป็นต้น ทั้งในพื้นที่โครงการและเมื่อเข้าใกล้บริเวณทางเข้า-ออก พื้นที่โครงการ จัดให้มีป้ายชื่อโครงการและแสดงลูกศรทิศทางเข้าสู่โครงการอย่างชัดเจน (4) รักษาและปรับปรุงเส้นทางคมนาคมให้อยู่ในสภาพที่ใช้การได้ตลอดเวลาและหลีกเลี่ยงการขนส่งวัสดุในช่วงชั่วโมงเร่งด่วน (5) รถบรรทุกวัสดุก่อสร้างจะใช้ผ้าใบปกคลุมกระบะรถให้มิดชิด เพื่อป้องกันการร่วงหล่นของวัสดุก่อสร้างและอุปกรณ์ต่างๆ อันอาจจะก่อให้เกิดอุบัติเหตุแก่ผู้ใช้งาน (6) จัดให้มีเจ้าหน้าที่คอยควบคุมและอำนวยความสะดวกบริเวณทางเข้า-ออกโครงการในช่วงก่อสร้างเพื่อป้องกันและช่วยลดผลกระทบด้านการเคลื่อนตัวของการจราจรบริเวณพื้นที่ก่อสร้างโครงการ (7) จัดทำป้ายประชาสัมพันธ์สถานที่ก่อสร้างบริเวณด้านหน้าโครงการ	ตลอดระยะเวลาการก่อสร้าง	บริษัท เวต้า สยาม จำกัด

ลงชื่อ
(นางสาวเพชรรัตน์ เพชรหล่อเหรียญ)
บริษัท เวต้า สยาม จำกัด

.....กรรมการบริษัท
บริษัท เวต้า สยาม จำกัด
Veda Siam Co., Ltd.

ลงชื่อ
(นางสาวนภัสกรก เมฆนิต)
บริษัท โอเค เนเจอร์ จำกัด

.....บุคคลธรรมดาผู้มีสิทธิจัดทำรายงาน
บริษัท โอเค เนเจอร์ จำกัด
OK NATURE CO., LTD.

เดือนพฤษภาคม 2568
หน้า 23/164

ตารางที่ 1 มาตรการป้องกันและแก้ไขผลกระทบสิ่งแวดล้อม ระยะก่อสร้างโครงการโรงแรมโคลีเซียม (Coliseum Hotel) ของบริษัท เวต้า สยาม จำกัด ตั้งอยู่ที่ หมู่ที่ 5 ซอยตาเอี้ยด ตำบลคลอง อำเภอมืองภูเก็ต จังหวัดภูเก็ต

องค์ประกอบทางสิ่งแวดล้อม และคุณค่าต่างๆ	มาตรการป้องกันและแก้ไขผลกระทบสิ่งแวดล้อม	ระยะเวลาดำเนินการ	ผู้รับผิดชอบ
(5) การคมนาคมขนส่ง (ต่อ)	<p>(8) กำหนดเวลาการขนส่งวัสดุอุปกรณ์ก่อสร้างในช่วงเวลากลางวันโดยหลีกเลี่ยงช่วงเวลาที่มียปริมาณการจราจรหนาแน่นโดยกำหนดให้รถบรรทุก 4 ล้อ และรถบรรทุก 6 ล้อ หลีกเลี่ยงช่วงเวลาเร่งด่วน</p> <p>(9) จัดเตรียมทีมงานด้านการจราจรเพื่ออำนวยความสะดวกในการจราจรในช่วงเวลาที่มีการขนส่งวัสดุอุปกรณ์ก่อสร้างทุกครั้ง</p> <p>(10) ดูแลความสะอาดและความเรียบร้อยบริเวณถนนด้านหน้าโครงการ</p> <p>(11) ห้ามมิให้ผู้ใดปล่อยเศษวัสดุที่เหลือจากการก่อสร้างหรือที่ติดค้างมากับรถบรรทุก วัสดุลงบนถนนหรือล้อออกมาบนถนน</p> <p>(12) ห้ามจอดรถทุกชนิดริมถนน และให้จอดรถภายในโครงการเท่านั้น</p> <p>(13) ในช่วงก่อสร้างโครงการทำให้ถนนส่วนบุคคลได้รับความเสียหาย ทางโครงการจะปรับปรุงซ่อมแซมถนนส่วนบุคคลให้อยู่ในสภาพดีพร้อมใช้งานเหมือนเดิม</p> <p>(14) เจ้าของโครงการจะต้องระบุช่วงเวลาดังกล่าวในสัญญาจ้างให้ชัดเจน เพื่อให้ผู้รับเหมาปฏิบัติตามรวมทั้งควบคุมช่วงเวลาที่รถเข้า-ออกโครงการอย่างเคร่งครัด เพื่อลดผลกระทบในด้านปริมาณการจราจรในช่วงเวลาเร่งด่วน</p> <p>มาตรการป้องกันและแก้ไขผลกระทบการจราจรต่อผู้สัญจรบนถนนซอยตาเอี้ยด</p> <p>(1) จัดให้มีเจ้าหน้าที่ของโครงการคอยอำนวยความสะดวกบริเวณทางเข้าออกของโครงการ จะต้องบริหารการจราจรเพื่อลดความเสี่ยงในการเกิดอุบัติเหตุให้ได้มากที่สุด</p> <p>(2) กำหนดให้มีการประสานงานกับรถขนส่งวัสดุก่อสร้างของโครงการทุกคัน ด้วยวิทยุสื่อสารหรือโทรศัพท์ ก่อนที่จะมีการขั้รถขนส่งดังกล่าวเข้าสู่พื้นที่ก่อสร้างโครงการ หรือขั้รถออกจากพื้นที่ก่อสร้างทุกครั้งเพื่อให้ทางผู้รับเหมาก่อสร้าง จัดเจ้าหน้าที่ 2 คน เพื่อคอย</p>		

ลงชื่อ กรรมการบริษัท
(นางสาวเพชรรัตน์ เพชรหล่อเหรียญ)
บริษัท เวต้า สยาม จำกัด

USUK โอเค. สยาม จำกัด
Veda Siam Co., Ltd.

หน้า 24/164

ลงชื่อ ผู้จัดการโครงการ
(นางสาวณัฏสนก เมฆนิต)
บริษัท โอเค เนเจอร์ จำกัด

OK NATURE CO. LTD

ตารางที่ 1 มาตรการป้องกันและแก้ไขผลกระทบสิ่งแวดล้อม ระยะก่อสร้างโครงการโรงแรมโคลีเซียม (Coliseum Hotel) ของบริษัท เวต้า สยาม จำกัด ตั้งอยู่ที่ หมู่ที่ 5 ซอยตาเอี้ยด ตำบลคลอง อำเภอเมืองภูเก็ต จังหวัดภูเก็ต

องค์ประกอบทางสิ่งแวดล้อม และคุณค่าต่างๆ	มาตรการป้องกันและแก้ไขผลกระทบสิ่งแวดล้อม	ระยะเวลาดำเนินการ	ผู้รับผิดชอบ
(5) การคมนาคมขนส่ง (ต่อ)	<p>โบกรถและส่งสัญญาณหยุดรถให้กับรถยนต์ที่สัญจรบนถนนซอยตาเอี้ยด</p> <p>(3) กรณีที่ถนนซอยตาเอี้ยดมีการชำรุดเสียหายโครงการจะปรับปรุงซ่อมแซมถนนให้อยู่ในสภาพดีพร้อมใช้งานเหมือนเดิม</p> <p>(4) จัดเตรียมป้ายจัดจราจรวางบนผิวทางแสดงข้อความว่า “มีรถบรรทุกเข้า-ออก ขอภัยในความล่าช้า” รวมถึงกรวยส้มตั้งกั้น บนผิวจราจรของถนนซอยตาเอี้ยด และถนนส่วนบุคคลก่อนถึงทางเข้า-ออกโครงการไม่น้อยกว่า 20 เมตร เพื่อเป็นการแจ้งให้ผู้ใช้รถใช้ถนนหยุดรถและระมัดระวังในการสัญจร</p> <p>(5) รถบรรทุกขนส่งวัสดุก่อสร้างจะต้องใช้ผ้าใบปกคลุมกระบะรถให้มิดชิด เพื่อป้องกันการร่วงหล่นอันอาจจะก่อให้เกิดอุบัติเหตุแก่ผู้ใช้ถนน</p> <p>(6) ควบคุมรถที่ใช้ขนส่งวัสดุอุปกรณ์ก่อสร้างไม่ให้บรรทุกน้ำหนักเกิน เพราะอาจทำให้ถนนชำรุด และจำกัดความเร็วรถไม่ให้เกิน 30 กิโลเมตร/ชั่วโมง โดยติดป้ายหลังรถว่า “หากพนักงานขับรถเร็ว 30 กิโลเมตร/ชั่วโมง โปรตแจ้ง (ระบุหมายเลขโทรศัพท์) เพื่อความปลอดภัยของผู้สัญจรบนท้องถนนและช่วยลดผลกระทบด้านการจราจรได้อีกทางหนึ่ง</p> <p>(7) จัดทำป้ายบอกทางเข้าสู่โครงการและเครื่องหมายแสดงทางเข้า-ออก และติดตั้งในบริเวณที่เหมาะสม เพื่อให้ผู้ใช้รถยนต์ที่จะเข้า-ออกจากโครงการเกิดความสะดวก รวมถึงผู้ที่ต้องการเดินทางมายังโครงการ สามารถสังเกตเส้นทางเข้าสู่โครงการจากป้ายบอกทางได้ง่ายขึ้น</p> <p>(8) ดูแลสภาพทางเข้าออกไม่ให้มีสิ่งกีดขวางทางจราจร และมีสภาพดีอยู่เสมอ</p> <p>(9) จัดให้มีไฟส่องสว่างบริเวณทางเข้าออกในช่วงเวลากลางคืนอย่างเพียงพอ เพื่อให้สามารถมองเห็นรถที่วิ่งมาบนถนนด้านข้างได้อย่างชัดเจน</p>		

ลงชื่อ กรรมการบริษัท
(นางสาวเพชรรัตน์ เพชรหล่อเหรียญ)
บริษัท เวต้า สยาม จำกัด

บริษัท เวต้า สยาม จำกัด
Veda Siam Co., Ltd.
หน้า 25/164

ลงชื่อ ผู้รับผิดชอบ
(นางสาวนภัสกรณ เมฆนิต)
บริษัท โอเค เนเจอร์ จำกัด
OK NATURE CO., LTD.

ตารางที่ 1 มาตรการป้องกันและแก้ไขผลกระทบสิ่งแวดล้อม ระยะก่อสร้างโครงการโรงแรมโคลีเซียม (Coliseum Hotel) ของบริษัท เวต้า สยาม จำกัด ตั้งอยู่ที่ หมู่ที่ 5 ซอยตาเอี้ยด ตำบลคลอง อำเภอเมืองภูเก็ต จังหวัดภูเก็ต

องค์ประกอบทางสิ่งแวดล้อม และคุณค่าต่างๆ	มาตรการป้องกันและแก้ไขผลกระทบสิ่งแวดล้อม	ระยะเวลาดำเนินการ	ผู้รับผิดชอบ
(5) การคมนาคมขนส่ง (ต่อ)	<p>(10) ติดตั้งสัญญาณไฟกระพริบบริเวณทางเข้าออกของโครงการ เพื่อให้ผู้ที่สัญจรผ่านไป-มา เพิ่มความระมัดระวัง เมื่อวิ่งผ่านบริเวณพื้นที่โครงการ</p> <p>(11) จัดให้มีเจ้าหน้าที่คอยควบคุมและอำนวยความสะดวกบริเวณทางเข้า-ออกโครงการในช่วงก่อสร้างเพื่อป้องกันและช่วยลดผลกระทบด้านการเคลื่อนตัวของจราจรบริเวณพื้นที่ก่อสร้างโครงการ</p> <p>(12) ติดตั้งป้ายสัญญาณจราจรต่างๆ เช่น ป้ายเตือนทางขรุขระ เป็นต้น ทั้งในพื้นที่โครงการและเมื่อเข้าใกล้บริเวณทางเข้า-ออก พื้นที่โครงการ จัดให้มีป้ายชื่อโครงการและแสดงลูกศรทิศทางเข้าสู่โครงการอย่างชัดเจน</p> <p>(13) กำหนดเวลาการขนส่งวัสดุอุปกรณ์ก่อสร้างในช่วงเวลากลางวันโดยหลีกเลี่ยงช่วงเวลาที่ปริมาณการจราจรหนาแน่นโดยกำหนดให้รถบรรทุก 4 ล้อ และรถบรรทุก 6 ล้อ หลีกเลี่ยงช่วงเวลาเร่งด่วน</p> <p>(14) จัดเตรียมทีมงานด้านการจราจรเพื่ออำนวยความสะดวกในการจราจรในช่วงเวลาที่มีการขนส่งวัสดุอุปกรณ์ก่อสร้างทุกครั้ง</p> <p>(15) ห้ามมิให้ผู้ใดปล่อยเศษวัสดุที่เหลือจากการก่อสร้างหรือที่ติดค้างมากับรถบรรทุก วัสดุลงบนถนนหรือล้อออกมาบนถนน</p> <p>(16) ห้ามจอดรถทุกชนิดริมถนน และให้จอดรถภายในโครงการเท่านั้น</p> <p>มาตรการป้องกันและแก้ไขผลกระทบการขนส่งดินของโครงการ</p> <p>(1) ลำเลียงดิน เฉพาะช่วงเวลากลางวันเท่านั้น ห้ามลำเลียงดินในช่วงเวลากลางคืนเด็ดขาด</p> <p>(2) จำกัดความเร็วของรถบรรทุกให้ไม่เกิน 30 กิโลเมตร/ชั่วโมง ในช่วงที่วิ่งผ่านพื้นที่</p>		

ลงชื่อ
(นางสาวเพชรรัตน์ เพชรหล่อเหรียญ)

บริษัท เวต้า สยาม จำกัด

กรรมการบริษัท

บริษัท เวต้า สยาม จำกัด

Veda Siam Co., Ltd.

หน้า 26/164

ลงชื่อ

.....

(นางสาวนภัสชนก เมฆนิตติ)

บริษัท โอเค เนเจอร์ จำกัด

OK NATURE CO. LTD.



ตารางที่ 1 มาตรการป้องกันและแก้ไขผลกระทบสิ่งแวดล้อม ระยะก่อสร้างโครงการโรงแรมโคลีเซียม (Coliseum Hotel) ของบริษัท เวต้า สยาม จำกัด ตั้งอยู่ที่ หมู่ที่ 5 ซอยตาเอี้ยด ตำบลคลอง อำเภอมืองภูเก็ต จังหวัดภูเก็ต

องค์ประกอบทางสิ่งแวดล้อม และคุณค่าต่างๆ	มาตรการป้องกันและแก้ไขผลกระทบสิ่งแวดล้อม	ระยะเวลาดำเนินการ	ผู้รับผิดชอบ
(5) การคมนาคมขนส่ง (ต่อ)	<p>ชุมชน</p> <p>(3) รถบรรทุกดินทุกคัน จะต้องมียาไปปิดคลุมกระบะรถอย่างมิดชิด</p> <p>(4) จัดให้มีเจ้าหน้าที่สำหรับคอยอำนวยความสะดวกในช่วงที่รถบรรทุกเข้า-ออกพื้นที่ก่อสร้างอยู่ตลอดเวลา</p> <p>(5) หลีกเลี่ยงการลำเลียงดินในช่วงเย็น (16.00-18.00 น.) เนื่องจากช่วงเวลาดังกล่าวเป็นช่วงเวลาเร่งด่วนของชุมชน ซึ่งหากมีการขนส่งในช่วงเวลาดังกล่าว อาจก่อให้เกิดปัญหาจราจรได้</p> <p>(6) บริเวณโดยรอบพื้นที่ที่ปรับถมดิน จะต้องทำการกันผ้าใบ หรือตาข่ายตาขีด เพื่อลดการฟุ้งกระจายของฝุ่นละออง</p> <p>(7) บริเวณทางออกของรถบรรทุก จะต้องจัดให้มีพื้นที่สำหรับล้างล้อ เพื่อลดการตกหล่นของตะกอนดินลงบนถนนด้านหน้าโครงการ</p> <p>(8) จัดให้มีเจ้าหน้าที่เพื่อคอยกวาด ฉีด ล้างถนนด้านหน้าโครงการอย่างสม่ำเสมอ</p> <p>(9) กำหนดช่วงเวลาขนส่งวัสดุก่อสร้างและการขนส่งดินจะกำหนดช่วงเวลา 09.00-15.00 น. ซึ่งเป็นเวลาที่เจ้าพนักงานตำรวจท้องถื่นอนุญาตให้สามารถสัญจรได้</p> <p>(10) เจ้าของโครงการจะต้องระบุช่วงเวลาดังกล่าวในสัญญาจ้างให้ชัดเจน เพื่อให้ผู้รับเหมาปฏิบัติตามรวมทั้งควบคุมช่วงเวลาเข้า-ออกโครงการอย่างเคร่งครัด เพื่อลดผลกระทบในด้านปริมาณการจราจรในช่วงเวลาเร่งด่วน</p>		
(6) การใช้ที่ดิน	<p>(1) เจ้าของโครงการ คือ บริษัท เวต้า สยาม จำกัด ต้องดำเนินการตามแบบแปลนและผังภูมิสถาปัตย์ รวมทั้งจัดสรรขนาดการใช้ประโยชน์ที่ดินแต่ละบริเวณให้เป็นไปตามที่ได้ออกแบบไว้ เพื่อไม่ให้เกิดความขัดแย้งกับกฎหมายที่เกี่ยวข้อง</p>	ตลอดระยะเวลาการก่อสร้าง	บริษัท เวต้า สยาม จำกัด

ลงชื่อ กรรมการบริษัท
(นางสาวเพชรรัตน์ เพชรหล่อเหรียญ)
บริษัท เวต้า สยาม จำกัด

บริษัท เวต้า สยาม จำกัด
Veda Siam Co., Ltd.

หน้า 27/164

ลงชื่อ ผู้ควบคุมดูแลการจัดทำรายงาน
(นางสาวนภัสกรก เมฆนิต)
บริษัท โอเค เนเจอร์ จำกัด

OK NATURE CO., LTD.

ตารางที่ 1 มาตรการป้องกันและแก้ไขผลกระทบสิ่งแวดล้อม ระยะก่อสร้างโครงการโรงแรมโคลีเซียม (Coliseum Hotel) ของบริษัท เวต้า สยาม จำกัด ตั้งอยู่ที่ หมู่ที่ 5 ซอยตาเอียด ตำบลคลอง อำเภอเมืองภูเก็ต จังหวัดภูเก็ต

องค์ประกอบทางสิ่งแวดล้อมและคุณค่าต่างๆ	มาตรการป้องกันและแก้ไขผลกระทบสิ่งแวดล้อม	ระยะเวลาดำเนินการ	ผู้รับผิดชอบ
(6) การใช้ที่ดิน (ต่อ)	<p>(2) ห้ามก่อสร้างหรือกระทำการใดๆ ที่ทำให้การใช้ประโยชน์ที่ดิน เปลี่ยนแปลงไปในทางที่ขัดแย้งกับกฎหมายที่เกี่ยวข้อง</p> <p>(3) เจ้าของโครงการ บริษัท เวต้า สยาม จำกัด ขอยืนยันขนาดเนื้อที่ที่นำมาพัฒนาโครงการ 1-2-96.625 ไร่ คิดเป็นพื้นที่ 2,786.50 ตารางเมตร โดยจะปฏิบัติตามอย่างเคร่งครัดและป้องกันความคลาดเคลื่อนได้ในภายหลัง</p> <p>(4) จัดให้มีรั้วโดยรอบแนวเขตที่ดินของโครงการสูงไม่น้อยกว่า 2.00 เมตร เพื่อป้องกันการลุกล้ำพื้นที่โครงการ</p> <p>(5) ดูแลระบบสาธารณูปโภคต่างๆ ของโครงการให้อยู่ในสภาพดีอยู่เสมอ</p> <p>(6) ควบคุมและกำชับให้ผู้รับเหมาก่อสร้าง ดำเนินการก่อสร้างอาคารของโครงการตามแบบแปลนที่ได้รับอนุญาต และต้องควบคุมการก่อสร้างอาคารของโครงการให้มีสัดส่วนของพื้นที่อาคารรวมต่อพื้นที่ดิน ขนาดความสูงของอาคารให้เป็นไปตามที่กฎหมายกำหนด</p>		
4. คุณค่าต่อคุณภาพชีวิต			
4.1 สภาพสังคม-เศรษฐกิจ	<p>(1) จัดให้มีผู้รับเรื่องร้องเรียนบริเวณด้านหน้าพื้นที่โครงการ</p> <p>(2) จัดให้มีผ้าใบก่อสร้าง (Mesh Sheet) หรือวัสดุอื่นที่เหมาะสมปิดกั้นตัวอาคาร เพื่อป้องกันฝุ่นละอองฟุ้งกระจาย และเศษวัสดุก่อสร้างร่วงหล่น</p> <p>(3) จัดให้มีระบบบำบัดน้ำเสียสำเร็จรูปในการรองรับน้ำเสียจากห้องส้วม</p> <p>(4) จัดให้มีถังรองรับมูลฝอยภายในพื้นที่ก่อสร้าง</p> <p>(5) มีการคัดเลือกคนงานและพิจารณาคนในท้องถิ่นเป็นอันดับแรก</p> <p>(6) กำหนดกฎระเบียบการทำงานอย่างชัดเจน และควบคุมดูแลคนงานอย่างเคร่งครัด</p> <p>(7) จัดให้มีขอบเขตของที่พักคนงานชั่วคราวกับเขตพื้นที่ก่อสร้างอย่างชัดเจน</p>	ตลอดระยะเวลาการก่อสร้าง	บริษัท เวต้า สยาม จำกัด

ลงชื่อ
(นางสาวเพชรรัตน์ เพชรหล่อเหรียญ)
บริษัท เวต้า สยาม จำกัด

กรรมการบริษัท
USUK เวก้า สยาม จำกัด
Veda Siam Co., Ltd.

วันที่ 28/164

ลงชื่อ
(นางสาวนภัสกรก เมฆนิต)
บริษัท โอเค เนเจอร์ จำกัด

บุคคลธรรมดาผู้มีสิทธิจัดทำรายงาน
OK NATURE CO.,LTD.

ตารางที่ 1 มาตรการป้องกันและแก้ไขผลกระทบสิ่งแวดล้อม ระยะก่อสร้างโครงการโรงแรมโคลีเซียม (Coliseum Hotel) ของบริษัท เวต้า สยาม จำกัด ตั้งอยู่ที่ หมู่ที่ 5 ซอยตาเอียด ตำบลคลอง อำเภอเมืองภูเก็ต จังหวัดภูเก็ต

องค์ประกอบทางสิ่งแวดล้อม และคุณค่าต่างๆ	มาตรการป้องกันและแก้ไขผลกระทบสิ่งแวดล้อม	ระยะเวลาดำเนินการ	ผู้รับผิดชอบ
4.1 สภาพสังคม-เศรษฐกิจ (ต่อ)	<p>(8) จัดให้มีหัวหน้าคนงานเป็นผู้ดูแลคนงาน รวมทั้งมีเจ้าหน้าที่ดูแลการเข้า-ออกพื้นที่ก่อสร้างอย่างเคร่งครัด</p> <p>(9) ทำสัญญากับผู้รับเหมาหลักโดยกำหนดให้ผู้รับเหมาหลักต้องทำประกันภัยที่ครอบคลุมความรับผิดชอบถึงบุคคลที่ 3 (Contractor All Risk : C.A.R.) หากมีความเสียหายพิสูจน์ได้ว่าเกิดขึ้นเนื่องจากการก่อสร้าง กรมธรรม์ประกันภัยดังกล่าวจะครอบคลุมความเสียหาย</p> <p>มาตรการป้องกันและแก้ไขผลกระทบสิ่งแวดล้อมจากข้อห่วงกังวลของประชาชนมีดังนี้</p> <p><u>ด้านคุณภาพอากาศ เสียง และความสั่นสะเทือน</u></p> <ol style="list-style-type: none"> จำกัดความเร็วรถบรรทุกขนส่งวัสดุอุปกรณ์ก่อสร้างให้มีความเร็วไม่เกิน 30 กิโลเมตร/ชั่วโมง ให้จัดหาวัสดุปิดคลุมท้ายรถบรรทุกวัสดุก่อสร้างให้มิดชิด เพื่อป้องกันการปลิวฟุ้งและร่วงหล่นของวัสดุที่บรรทุกมา ทำการฉีดพรมน้ำบริเวณพื้นที่ก่อสร้างและกองวัสดุพวกหินและทราย อย่างน้อยวันละ 2 ครั้ง เพื่อลดการฟุ้งกระจายของฝุ่นละออง ใช้ผ้าใบหรือวัสดุที่คล้ายกันกันอาคาร โดยยึดติดกับผนังนั่งร้านด้านนอก ให้มีความสูงเท่ากับความสูงของอาคารขณะก่อสร้างตลอดแนวอาคาร ล้างล้อรถบรรทุกที่เข้า-ออก โครงการทุกครั้ง เพื่อลดผลกระทบจากเศษดินของรถบรรทุกที่จะวิ่งออกสู่ถนนภายนอกโครงการ 		

ลงชื่อ
(นางสาวเพชรรัตน์ เพชรหล่อเหรียญ)

บริษัท เวต้า สยาม จำกัด

กรรมการบริษัท

บริษัท เวต้า สยาม จำกัด

Veda Siam Co., Ltd.

หน้า 29/164

ลงชื่อ

(นางสาวนภัสกรก เมษินิต)

บริษัท โอเค เนเจอร์ จำกัด

OK NATURE CO., LTD.

ตารางที่ 1 มาตรการป้องกันและแก้ไขผลกระทบสิ่งแวดล้อม ระยะก่อสร้างโครงการโรงแรมโคลีเซียม (Coliseum Hotel) ของบริษัท เวต้า สยาม จำกัด ตั้งอยู่ที่ หมู่ที่ 5 ซอยตาเอียด ตำบลคลอง อำเภอเมืองภูเก็ต จังหวัดภูเก็ต

องค์ประกอบทางสิ่งแวดล้อมและคุณค่าต่างๆ	มาตรการป้องกันและแก้ไขผลกระทบสิ่งแวดล้อม	ระยะเวลาดำเนินการ	ผู้รับผิดชอบ
4.1 สภาพสังคม-เศรษฐกิจ (ต่อ)	<p>6. จำกัดระยะเวลาการทำงานที่ทำให้เกิดเสียงดังให้อยู่ในช่วงเวลา 8.00 - 17.00 น. และงดกิจกรรมที่ทำให้เกิดเสียงดังในเวลาพักผ่อนของผู้อยู่อาศัยในอาคารใกล้เคียงโครงการ</p> <p>7. วางผังบริเวณพื้นที่ก่อสร้าง โดยออกแบบจัดระยะเครื่องจักร เครื่องยนต์ ที่มีเสียงดังไว้ให้ห่างจากบ้านเรือนประชาชนให้มากที่สุดเท่าที่จะทำได้</p> <p><u>การจัดการขยะ</u></p> <p>1. จัดพื้นที่กองวัสดุก่อสร้าง ไม่ปล่อยให้กระจัดกระจายหลายจุดเพื่อความเป็นระเบียบและสะดวกต่อการจัดเก็บ</p> <p>2. จัดให้มีภาชนะรองรับมูลฝอยที่ทนทานและมีฝาปิดมิดชิด ตั้งไว้ภายในพื้นที่โครงการ</p> <p>3. เศษวัสดุที่จะนำออกไปกำจัดนอกพื้นที่โครงการ จะต้องมียาสูบหรือเครื่องป้องกันการรบกวนบนผิวจราจร</p> <p><u>การคมนาคมและการขนส่ง</u></p> <p>1. ห้ามมิให้จอดรถบรรทุก หรือวางวัสดุก่อสร้างในบริเวณด้านหน้าโครงการเพื่อป้องกันการกีดขวางการจราจรอย่างเคร่งครัด</p> <p>2. จัดระบบการจราจรให้มีความปลอดภัย โดยการติดตั้งป้ายสัญญาณจราจรและจัดเจ้าหน้าที่ดูแลให้ความสะดวกภายในพื้นที่โครงการ โดยเฉพาะอย่างยิ่งบริเวณทางเข้า-ออก</p> <p>3. จำกัดความเร็วของรถบรรทุกที่ใช้ในการขนส่งวัสดุก่อสร้างให้ขับได้ไม่เกิน 30 กม./ชม. โดยเฉพาะอย่างยิ่งเมื่อเข้าสู่เขตชุมชน</p> <p>4. หลีกเลี่ยงการขนส่งวัสดุก่อสร้างในช่วงชั่วโมงเร่งด่วน</p> <p>5. จำกัดปริมาณรถขนส่งวัสดุก่อสร้าง</p>		

ลงชื่อ
(นางสาวเพชรรัตน์ เพชรล่อเหรียญ)
บริษัท เวต้า สยาม จำกัด

กรรมการบริษัท
บริษัท เวต้า สยาม จำกัด
Veda Siam Co., Ltd.

หน้า 30/164

ลงชื่อ
(นางสาวณัฏสนก เมฆนิตติ)
บริษัท โอเค เนเจอร์ จำกัด

บุคคลธรรมดาผู้มีสิทธิจัดทำรายงาน
บริษัท โอเค เนเจอร์ จำกัด
OK NATURE CO., LTD.

ตารางที่ 1 มาตรการป้องกันและแก้ไขผลกระทบสิ่งแวดล้อม ระยะก่อสร้างโครงการโรงแรมโคลีเซียม (Coliseum Hotel) ของบริษัท เวต้า สยาม จำกัด ตั้งอยู่ที่ หมู่ที่ 5 ซอยตาเอียด ตำบลคลอง อำเภอมืองภูเก็ต จังหวัดภูเก็ต

องค์ประกอบทางสิ่งแวดล้อมและคุณค่าต่างๆ	มาตรการป้องกันและแก้ไขผลกระทบสิ่งแวดล้อม	ระยะเวลาดำเนินการ	ผู้รับผิดชอบ
4.1 สภาพสังคม-เศรษฐกิจ (ต่อ)	<p>6. ให้โครงการดูแลเรื่องการจราจร ไม่ให้ส่งผลกระทบต่อผู้อยู่อาศัยในบริเวณใกล้เคียง</p> <p>ความปลอดภัยสาธารณะและการเกิดอัคคีภัย</p> <p>1. จัดให้มีหัวหน้าคนงานหรือผู้ควบคุมดูแลความปลอดภัยของคนงานอย่างเข้มงวด</p> <p>2. จัดหาป้ายประกาศหรือสัญญาณเตือน และหรือเจ้าหน้าที่รักษาความปลอดภัย ไม่ให้ผู้ที่ไม่เกี่ยวข้องเข้ามาในบริเวณพื้นที่ก่อสร้าง เพื่อป้องกันอุบัติเหตุที่จะเกิดขึ้น</p> <p>3. จัดให้มีเวรยามรักษาความปลอดภัยออกตรวจดูแลความเรียบร้อยอย่างสม่ำเสมอ</p> <p>4. จัดให้มีผ้าใบหรือวัสดุป้องกันการรบกวนรอบตัวอาคารที่มีการก่อสร้าง</p> <p>5. ให้ระมัดระวังและควบคุมดูแลขณะใช้งานเครื่องมือ เครื่องจักรหรือในระหว่างการขนย้ายวัสดุก่อสร้างและเครื่องมือ เครื่องจักรเพื่อให้เกิดความปลอดภัยมากที่สุด</p> <p>6. หากมีเหตุทำให้เกิดความเสียหายทั้งร่างกายและทรัพย์สินของประชาชนที่อาศัยอยู่โดยรอบ ให้ทางผู้รับเหมาก่อสร้างติดตามตรวจสอบ รวมถึงชดเชยค่าเสียหายที่เกิดขึ้นโดยทันที</p> <p>7. การเดินสายไฟทุกขั้นตอนจะต้องกระทำอย่างถูกหลักวิชาการ</p> <p>8. จัดให้มีการติดตั้งถังดับเพลิงเคมีในสถานที่ทำงานที่คาดว่าจะเกิดเพลิงไหม้ได้ง่าย และตรวจสอบให้อยู่ในสภาพดีอยู่เสมออย่างน้อย 1 เดือน/ครั้ง</p> <p>9. จัดให้มีบริเวณสุขาบุหรืสำหรับคนงาน โดยให้อยู่ห่างจากวัสดุติดไฟให้มากที่สุด และกำชับให้ดับบุหรืให้สนิททุกครั้ง</p> <p>10. ควรจัดให้มีผู้ดูแลควบคุมคนงานให้ปฏิบัติตามไม่ให้รับกวนต่อชุมชน</p> <p>11. โครงการต้องรับผิดชอบหากเกิดความเสียหาย รอยแตกร้าว ที่เกิดจากการก่อสร้างของโครงการโดยทันที</p>		

ลงชื่อ
(นางสาวเพชรรัตน์ เพชรหล่อเหรียญ)
บริษัท เวต้า สยาม จำกัด

กรรมการบริษัท
บริษัท เวต้า สยาม จำกัด
Veda Siam Co., Ltd.
หน้า 31/164

ลงชื่อ
(นางสาวนภัสกรก เมฆนิต)
บริษัท โอเค เนเจอร์ จำกัด

บุคคลธรรมดาผู้มีสิทธิจัดทำรายงาน
บริษัท โอเค เนเจอร์ จำกัด
OK NATURE CO., LTD.

ตารางที่ 1 มาตรการป้องกันและแก้ไขผลกระทบสิ่งแวดล้อม ระยะก่อสร้างโครงการโรงแรมโคลีเซียม (Coliseum Hotel) ของบริษัท เวด้า สยาม จำกัด ตั้งอยู่ที่ หมู่ที่ 5 ซอยตาเอี้ยด ตำบลคลอง อำเภอเมืองภูเก็ต จังหวัดภูเก็ต

องค์ประกอบทางสิ่งแวดล้อมและคุณค่าต่างๆ	มาตรการป้องกันและแก้ไขผลกระทบสิ่งแวดล้อม	ระยะเวลาดำเนินการ	ผู้รับผิดชอบ
4.2 สาธารณสุข	<p>มาตรการป้องกันและแก้ไขผลกระทบด้านสุขภาพ</p> <p>1. ฝุ่นละออง</p> <p>(1) จัดทำรั้ว Aluminium Sheet สูง 3 เมตร ทางด้านทิศเหนือ ทิศใต้ ทิศตะวันออก และทิศตะวันตก โดยรอบพื้นที่โครงการเว้นทางเข้าออก</p> <p>(2) ติดตั้งผ้าใบก่อสร้าง (Mesh Sheet) ทึบตั้งแต่ชั้นล่างจนถึงชั้นสูงสุดโดยรอบอาคาร</p> <p>(3) กำหนดความสูงของยานพาหนะที่ใช้ขนส่งวัสดุอุปกรณ์ก่อสร้างตามพระราชบัญญัติการจราจรทางบก</p> <p>(4) กำหนดช่วงเวลาขนส่งดินนอกช่วงเวลาเร่งด่วน ให้เป็นไปตามกฎหมายกำหนด และได้รับความเห็นชอบจากพนักงานตำรวจท้องที่</p> <p>(5) ใช้ผ้าคลุมรถบรรทุกที่ใช้ขนส่งวัสดุก่อสร้าง หิน ทราย เพื่อป้องกันการรบกวนลงบนถนน</p> <p>(6) ฉีดพรมน้ำบริเวณพื้นที่ก่อสร้างหรือบริเวณที่ทำให้เกิดฝุ่นอย่างน้อยวันละ 2 ครั้ง เข้าและเย็น และให้เพิ่มจำนวนครั้งตามความเหมาะสม ตลอดระยะเวลาการก่อสร้าง</p> <p>(7) การกระทำใดๆ ที่อาจก่อให้เกิดมลภาวะ ให้จัดทำในพื้นที่ที่คลุมผ้าใบหรือในห้องที่มีหลังคา และผนังปิดด้านข้างอีก 3 ด้าน</p> <p>(8) จัดให้มีการตรวจวัดฝุ่นละออง (TSP และ PM10) ภายในพื้นที่โครงการทุกวันและรายงานผลทุกสัปดาห์ ตลอดการก่อสร้างรายงานหลังจากนั้นตรวจวัดทุกเดือนและรายงานผลทุกเดือนตลอดระยะเวลาการก่อสร้าง</p> <p>(9) ในกรณีเกิดความเสียหายและพิสูจน์ได้ว่าเกิดจากการกระทำของโครงการ บริษัท</p>	ตลอดระยะเวลาการก่อสร้าง	บริษัท เวด้า สยาม จำกัด

ลงชื่อ
(นางสาวเพชรรัตน์ เพชรหล่อเหรียญ)
บริษัท เวด้า สยาม จำกัด

บริษัท เวด้า สยาม จำกัด
เดือน พฤษภาคม 2568
Veda Siam Co., Ltd.
หน้า 32/164

ลงชื่อ
(นางสาวณภัสนก เมฆนิต)
บริษัท โอเค เนเจอร์ จำกัด
บริษัท โอเค เนเจอร์ จำกัด

ตารางที่ 1 มาตรการป้องกันและแก้ไขผลกระทบสิ่งแวดล้อม ระยะก่อสร้างโครงการโรงแรมโคลีเซียม (Coliseum Hotel) ของบริษัท เวต้า สยาม จำกัด ตั้งอยู่ที่ หมู่ที่ 5 ซอยตาเอียด ตำบลคลอง อำเภอเมืองภูเก็ต จังหวัดภูเก็ต

องค์ประกอบทางสิ่งแวดล้อม และคุณค่าต่างๆ	มาตรการป้องกันและแก้ไขผลกระทบสิ่งแวดล้อม	ระยะเวลาดำเนินการ	ผู้รับผิดชอบ
4.2 สาธารณสุข (ต่อ)	<p>เวต้า สยาม จำกัด หรือผู้รับเหมาต้องเป็นผู้ออกค่าใช้จ่ายในการแก้ไขความเสียหายดังกล่าว</p> <p>2. การระบายนมลสารจากเครื่องยนต์</p> <p>(1) ดับเครื่องยนต์ทุกครั้งเมื่อจอดหรือหลังเลิกใช้งาน</p> <p>(2) บำรุงรักษาเครื่องยนต์ให้อยู่ในสภาพดีอยู่เสมอเพื่อลดมลสารจากเครื่องยนต์</p> <p>3. เสียงรบกวน</p> <p>(1) กำหนดช่วงเวลาการก่อสร้างในวันจันทร์-วันเสาร์ เวลา 8.00-17.00 น. ในกรณีที่ ต้องมีการก่อสร้างเกินเวลาดังกล่าวจะดำเนินการแจ้งผู้พักอาศัยข้างเคียงทราบล่วงหน้า อย่างน้อย 3 วัน ทั้งนี้ ต้องเป็นกิจกรรมพื้นฐานรากอาคารเท่านั้น และดำเนินการในช่วงเวลา 17.00-20.00 น. โดยทำงานได้ไม่เกินเวลา 20.00 น. สำหรับวันอาทิตย์และวันหยุดนักขัตฤกษ์ จะหยุดดำเนินการกิจกรรมการก่อสร้าง และแบ่งชั่วโมงการทำงาน เป็นช่วงเวลาตั้งแต่ 08.00-12.00 น. และ 13.00-17.00 น. โดยมีช่วงเวลายหยุดพัก 12.00-13.00 น.</p> <p>(2) ตรวจสอบเครื่องมือ เครื่องจักรให้อยู่ในสภาพดีและพร้อมใช้งานอยู่เสมอ รวมทั้ง เป็นไปตามที่กฎหมายกำหนด</p> <p>(3) กำหนดระยะเวลาปฏิบัติงานผู้ที่ต้องปฏิบัติงานในบริเวณที่มีเสียงดังเกิน 85 เดซิเบล (เอ) ให้ทำงานไม่เกิน 8 ชั่วโมง/วัน</p> <p>(4) จัดให้มีอุปกรณ์ป้องกันอันตรายต่อหู ได้แก่ Ear Plugs หรือ Ear Muff ซึ่งสามารถลดระดับเสียงลงได้ 15 เดซิเบล (เอ) และ 25 เดซิเบล (เอ) ตามลำดับ</p> <p>(5) ผลัดเปลี่ยนพนักงานที่ทำอยู่ในบริเวณที่มีเสียงดังไปปฏิบัติงานอยู่ในบริเวณที่มีระดับเสียงต่ำ</p>		

ลงชื่อ
(นางสาวเพชรรัตน์ เพชรหล่อเหรียญ)

บริษัท เวต้า สยาม จำกัด

บริษัท เวต้า สยาม จำกัด
เดือนพฤษภาคม 2568
Veda Siam Co., Ltd. 33/164

ลงชื่อ
(นางสาวนภัสกรก เมฆนิต)

บริษัท โอเค เนเจอร์ จำกัด

OK NATURE CO., LTD.

บุคคลธรรมดาผู้มีสิทธิจัดทำรายงาน

บริษัท โอเค เนเจอร์ จำกัด

OK NATURE CO., LTD.

ตารางที่ 1 มาตรการป้องกันและแก้ไขผลกระทบสิ่งแวดล้อม ระยะก่อสร้างโครงการโรงแรมโคลีเซียม (Coliseum Hotel) ของบริษัท เวด้า สยาม จำกัด ตั้งอยู่ที่ หมู่ที่ 5 ซอยตาเอียด ตำบลคลอง อำเภอเมืองภูเก็ต จังหวัดภูเก็ต

องค์ประกอบทางสิ่งแวดล้อม และคุณค่าต่างๆ	มาตรการป้องกันและแก้ไขผลกระทบสิ่งแวดล้อม	ระยะเวลาดำเนินการ	ผู้รับผิดชอบ
4.2 สาธารณสุข (ต่อ)	<p>(6) กำหนดบทลงโทษ กรณีที่คนงานฝ่าฝืนไม่ปฏิบัติตามมาตรการลดผลกระทบด้านเสียงที่กำหนดไว้</p> <p>(7) ดูแล บำรุงรักษาอุปกรณ์ และเครื่องจักรที่ใช้งานก่อสร้างอยู่ในสภาพดีอยู่เสมอ และเลือกใช้เครื่องจักรที่ก่อให้เกิดเสียงดังน้อยเพื่อลดระดับเสียงรบกวน</p> <p>(8) หลีกเลี่ยงการทำกิจกรรมที่ก่อให้เกิดเสียงดังมากๆ ติดต่อกันเป็นเวลานาน และเร่งดำเนินงานให้แล้วเสร็จโดยเร็ว</p> <p>4. น้ำทิ้งจากกิจกรรมการก่อสร้าง</p> <p>(1) จัดให้มีห้องน้ำ ห้องส้วม อย่างเพียงพอ รวมทั้งจัดให้มีระบบบำบัดน้ำสำเร็จรูปที่สามารถบำบัดน้ำเสียจากคนงานได้อย่างมีประสิทธิภาพ</p> <p>5. ขยะมูลฝอยทั่วไป</p> <p>(1) จัดวางถังรองรับของเสียให้เพียงพอโดยแยกเป็นถังมูลฝอยอินทรีย์ ถังมูลฝอยทั่วไป มูลฝอยรีไซเคิล และมูลฝอยอันตราย ขนาด 200 ลิตร จำนวน 4 ถัง ให้เพียงพอในพื้นที่ก่อสร้างและสำนักงานชั่วคราว</p> <p>(2) ควบคุมดูแลคนงานให้ทิ้งขยะลงในถังรองรับและเก็บกวาดทำความสะอาดบริเวณพื้นที่เป็นประจำ เพื่อไม่ให้มีขยะตกหล่นอยู่ในพื้นที่</p> <p>(3) ของเสียอันตรายจะต้องมีการแยกออกจากของเสียทั่วไปและรวบรวมไปกำจัดโดยหน่วยงานที่ได้รับอนุญาต</p> <p>(4) การทิ้งขยะอินทรีย์และเศษอาหารให้รวบรวมใส่ถุงดำและมัดปากให้เรียบร้อยก่อนทิ้งสู่ถังรองรับของเสีย</p>		

ลงชื่อ กรรมการบริษัท

(นางสาวเพชรรัตน์ เพชรต่อเหรียญ)
บริษัท เวด้า สยาม จำกัด

บริษัท เวด้า สยาม จำกัด
Veda Siam Co., Ltd.
เดือนพฤษภาคม 2568
หน้า 34/164

ลงชื่อ บุคคลธรรมดาผู้มีสิทธิจัดทำรายงาน

(นางสาวนภัสกรกนก เมฆนิต)
บริษัท โอเค เนเจอร์ จำกัด
OK NATURE CO., LTD.

ตารางที่ 1 มาตรการป้องกันและแก้ไขผลกระทบสิ่งแวดล้อม ระยะก่อสร้างโครงการโรงแรมโคลีเซียม (Coliseum Hotel) ของบริษัท เวต้า สยาม จำกัด ตั้งอยู่ที่ หมู่ที่ 5 ซอยตาเอียด ตำบลคลอง อำเภอเมืองภูเก็ต จังหวัดภูเก็ต

องค์ประกอบทางสิ่งแวดล้อมและคุณค่าต่างๆ	มาตรการป้องกันและแก้ไขผลกระทบสิ่งแวดล้อม	ระยะเวลาดำเนินการ	ผู้รับผิดชอบ
4.2 สาธารณสุข (ต่อ)	<p>(5) ให้ผู้รับเหมารวบรวมเศษวัสดุก่อสร้างที่สามารถนำกลับมาใช้ประโยชน์ได้ขายให้พ่อค้ารับซื้อของเก่า</p> <p>(6) ประสานให้ทางบริษัทเอกชนที่ขึ้นทะเบียนกับเทศบาลตำบลคลองเข้ามารับไปกำจัดทุกวัน</p> <p>6. การกีดขวางการจราจรและอุบัติเหตุจากการขนส่ง</p> <p>(1) จัดให้มีเจ้าหน้าที่คอยอำนวยความสะดวกช่วงที่มีรถบรรทุกเข้า-ออก โครงการ</p> <p>(2) ติดตั้งเครื่องหมาย ป้ายเตือน ป้ายแนะนำ บริเวณพื้นที่ก่อสร้างโครงการ</p> <p>(3) จัดให้มีเจ้าหน้าที่ตรวจตราดูแลอุปกรณ์ เครื่องหมายสัญลักษณ์ต่างๆ ให้ใช้งานได้ตลอดเวลา</p> <p>(4) จำกัดความเร็วของรถขนส่งวัสดุก่อสร้างในช่วงที่ผ่านชุมชนไม่เกิน 30 กิโลเมตร/ชั่วโมง</p> <p>(5) ควบคุมรถบรรทุกให้บรรทุกไม่เกินอัตราที่กฎหมาย กำหนด และหลีกเลี่ยงการขนส่งในช่วงชั่วโมงเร่งด่วนในถนนที่มีการจราจรหนาแน่น</p> <p>7. ความปลอดภัยในชุมชน และการรบกวนความสงบสุขของชุมชน</p> <p>(1) ปฏิบัติตามมาตรการป้องกันและลดผลกระทบสิ่งแวดล้อมด้านต่างๆ อย่างเคร่งครัด</p> <p>(2) ดูแลความประพฤติของคนงานไม่ให้ก่อความเดือดร้อนและปัญหาระหว่างคนงานด้วยกันและประชาชนในท้องถิ่น</p> <p>(3) ติดตั้งป้ายระบบความปลอดภัยของโครงการระบุระยะเวลาการดำเนินงานช่วง</p>		

ลงชื่อ นางสาวเพชรรัตน์ เพชรหล่อเหรียญ

(นางสาวเพชรรัตน์ เพชรหล่อเหรียญ)
บริษัท เวต้า สยาม จำกัด

กรรมการบริษัท

USOK โเค สยาม จำกัด 2568

Veda Shan. Co., Ltd. หน้า 35/164

ลงชื่อ

นางสาวนภัสกร นกเมขิน

(นางสาวนภัสกร นกเมขิน)

บริษัท โอเค เนเจอร์ จำกัด

OK NATURE CO., LTD.

ตารางที่ 1 มาตรการป้องกันและแก้ไขผลกระทบสิ่งแวดล้อม ระยะก่อสร้างโครงการโรงแรมโคลีเซียม (Coliseum Hotel) ของบริษัท เวต้า สยาม จำกัด ตั้งอยู่ที่ หมู่ที่ 5 ซอยตาเอียด ตำบลคลอง อำเภอเมืองภูเก็ต จังหวัดภูเก็ต

องค์ประกอบทางสิ่งแวดล้อม และคุณค่าต่างๆ	มาตรการป้องกันและแก้ไขผลกระทบสิ่งแวดล้อม	ระยะเวลาดำเนินการ	ผู้รับผิดชอบ
4.2 สาธารณสุข (ต่อ)	<p>ก่อสร้างเพื่อให้ชุมชนได้รับทราบ</p> <p>8. การเพิ่มความต้องการบริการทางสุขภาพ</p> <p>(1) จัดหาสวัสดิการด้านสุขาภิบาลต่างๆ เช่น น้ำดื่ม น้ำใช้ที่สะอาด และภาชนะรองรับขยะให้เพียงพอ</p> <p>(2) จัดให้มีอุปกรณ์การปฐมพยาบาลเบื้องต้น ในพื้นที่สำนักงาน และรถนำส่งผู้บาดเจ็บในกรณีเกิดอุบัติเหตุรุนแรง</p> <p>(3) กำหนดให้ผู้รับเหมาจัดเตรียมอุปกรณ์ป้องกันอันตรายจากการก่อสร้าง</p> <p>(4) ตรวจสอบ บำรุงรักษาเครื่องมืออุปกรณ์ให้อยู่ในสภาพพร้อมใช้งานเพื่อป้องกันอุบัติเหตุที่จะเกิดขึ้นจากการใช้เครื่องมือ เครื่องจักร</p> <p>(5) ฝึกอบรมด้านอาชีวอนามัยและความปลอดภัยในการทำงานแก่คนงานรวมทั้งควบคุมคนงานให้ปฏิบัติงานด้วยความปลอดภัย</p> <p>(6) กำหนดเขตก่อสร้าง และติดป้ายเตือนอันตรายจากการก่อสร้างก่อนเข้าทำงานทุกครั้งและทุกคนเพื่อป้องกันควบคุมโรคติดต่อ</p> <p>9. สุขาภิบาลที่พักอาศัย</p> <p>(1) ให้เข้มงวดต่อคนงานในด้านสุขาภิบาลเพื่อป้องกันปัญหาการแพร่กระจายของเชื้อโรคหรือโรคติดต่อ</p> <p>(2) จัดห้องปฐมพยาบาลโดยให้มีเครื่องมือและอุปกรณ์การรักษาพยาบาลเบื้องต้นอย่างครบถ้วน</p> <p>(3) จัดสวัสดิการด้านสุขาภิบาลต่างๆ เช่น น้ำดื่ม น้ำใช้ที่สะอาดและภาชนะรองรับ</p>		

ลงชื่อ
(นางสาวเพชรรัตน์ เพชรหล่อเหรียญ)
บริษัท เวต้า สยาม จำกัด

กรรมการบริษัท
บริษัท เวต้า สยาม จำกัด
Veda Siam Co., Ltd.

หน้า 36/164

ลงชื่อ
(นางสาวนภัสกรก เมฆนิต)
บริษัท โอเค เนเจอร์ จำกัด

บุคคลธรรมดาผู้มีสิทธิจัดทำรายงาน
OK NATURE CO., LTD.

ตารางที่ 1 มาตรการป้องกันและแก้ไขผลกระทบสิ่งแวดล้อม ระยะก่อสร้างโครงการโรงแรมโคลีเซียม (Coliseum Hotel) ของบริษัท เวด้า สยาม จำกัด ตั้งอยู่ที่ หมู่ที่ 5 ซอยตาเอี้ยด ตำบลคลอง อำเภอมืองภูเก็ต จังหวัดภูเก็ต

องค์ประกอบทางสิ่งแวดล้อม และคุณค่าต่างๆ	มาตรการป้องกันและแก้ไขผลกระทบสิ่งแวดล้อม	ระยะเวลาดำเนินการ	ผู้รับผิดชอบ
4.2 สาธารณสุข (ต่อ)	<p>มูลฝอยให้เพียงพอ</p> <p>(4) จัดอบรมและให้คำแนะนำคนงานในการดูแลรักษาสุขภาพอนามัยของตนเอง เช่น การทานอาหารที่ถูกสุขลักษณะ การดื่มน้ำที่สะอาด การชำระล้างร่างกายเป็นประจำ เป็นต้น</p> <p>(5) ควบคุมคนงานให้ปฏิบัติตามระเบียบที่กำหนดไว้อย่างเคร่งครัด</p> <p>(6) กำหนดให้บริษัทผู้รับเหมาและเจ้าของโครงการรื้อถอนและฆ่าเชื้อโรคบริเวณบ้านพักคนงานและพื้นที่ก่อสร้าง</p> <p>(7) จัดให้มีการเก็บขนมูลฝอยจากสิ่งของที่รื้อถอนที่พักคนงานบริเวณพื้นที่ดังกล่าว</p> <p>(8) ปรับสภาพพื้นที่ให้อยู่ในสภาพดีเพื่อป้องกันการขังของน้ำเสีย และแหล่งเพาะพันธุ์ของพาหะนำโรค รวมถึงป้องกันการแพร่กระจายของเชื้อโรค</p> <p>(9) ฉีดพ่นน้ำยาฆ่าเชื้อโรคหรือแหล่งแพร่กระจายของโรค</p> <p>(10) ฉีดพ่นสารเคมีเพื่อกำจัดพาหะนำโรค อาทิ หนู ยุง แมลงวัน เป็นต้น</p> <p><u>มาตรการป้องกันและเฝ้าระวังผลกระทบต่อสุขภาพของผู้พักอาศัยภายในและภายนอกโครงการ</u></p> <p>ก. คนงานก่อสร้าง</p> <p>1. สุขภาพทางกาย</p> <p>1.1 โรคระบบทางเดินหายใจ</p> <p>(1) ด้านฝุ่นละออง เช่น ฉีดพ่นน้ำบริเวณพื้นที่ก่อสร้างและกองวัสดุพวกหินและทราย ใช้ผ้าใบปิดคลุมท้ายรถบรรทุกที่ใช้ในการขนดิน ทราย และวัสดุก่อสร้างอย่างมิดชิด ทั้งด้านบนและด้านข้างทั้ง 3 ด้าน เป็นต้น เพื่อลดการฟุ้งกระจายของฝุ่นละออง</p>		

ลงชื่อ พชรพร เพชรล่อ กรรมการบริษัท
(นางสาวเพชรรัตน์ เพชรล่อเหรียญ)
บริษัท เวด้า สยาม จำกัด
Veda Siam Co., Ltd.
หน้า 37/164

ลงชื่อ ณัฏฐพร นามะ ผู้รับผิดชอบ
(นางสาวณัฏฐพร นามะ)
บริษัท โอเค เนเจอร์ จำกัด
OK NATURE CO., LTD.

ตารางที่ 1 มาตรการป้องกันและแก้ไขผลกระทบสิ่งแวดล้อม ระยะก่อสร้างโครงการโรงแรมโคลีเซียม (Coliseum Hotel) ของบริษัท เวต้า สยาม จำกัด ตั้งอยู่ที่ หมู่ที่ 5 ซอยตาเอียด ตำบลคลอง อำเภอเมืองภูเก็ต จังหวัดภูเก็ต

องค์ประกอบทางสิ่งแวดล้อมและคุณค่าต่างๆ	มาตรการป้องกันและแก้ไขผลกระทบสิ่งแวดล้อม	ระยะเวลาดำเนินการ	ผู้รับผิดชอบ
4.2 สาธารณสุข (ต่อ)	<p>(2) สวมใส่หน้ากากกันฝุ่นขณะอยู่ในบริเวณที่เกิดฝุ่นละออง</p> <p>1.2 โรคระบบทางเดินอาหาร</p> <p>(1) จัดเตรียมน้ำดื่มที่สะอาดไว้อย่างเพียงพอ</p> <p>(2) รักษาความสะอาดของภาชนะบรรจุอาหารและน้ำดื่ม</p> <p>(3) จัดให้มีการอบรม/ชี้แจงคนงานด้านสุขลักษณะในการรับประทานอาหาร เช่น รับประทานอาหารที่ปรุงสุกใหม่ๆ ล้างมือก่อนรับประทานอาหาร เป็นต้น</p> <p>(4) จัดให้มีห้องส้วมที่ถูกต้องสุขลักษณะ และกำชับให้คนงานดูแลความสะอาดสม่ำเสมอ</p> <p>1.3 โรคผิวหนัง</p> <p>(1) ให้คนงานสวมเสื้อผ้าที่มิดชิด และสวมถุงมือทุกครั้งที่จะต้องสัมผัส หรือใช้ปูนซีเมนต์ หรือสารเคมีที่เป็นอันตรายต่อผิวหนังในการทำงาน</p> <p>(2) จัดให้มีผ้าใบก่อสร้าง (Mesh Sheet) รอบอาคาร เพื่อป้องกันฝุ่นละอองรวมทั้งฝุ่นผงปูนซีเมนต์ ฝุ่นกระจายไปยังพื้นที่ข้างเคียง</p> <p>(3) จัดให้มีการอบรม/ชี้แจงคนงานด้านสุขอนามัยส่วนบุคคล เช่น การรักษาความสะอาดร่างกาย สวมใส่เสื้อผ้าที่แห้งและสะอาด</p> <p>(4) ดูแลความสะอาดภายในห้องพักอย่างสม่ำเสมอ</p> <p>(5) ล้างทำความสะอาดรองเท้าบูททุกครั้งหลังเลิกใช้งาน และตากให้แห้งก่อนนำไปใส่</p> <p>1.4 สัตว์เป็นพาหะนำโรค</p> <p>(1) จัดเก็บมูลฝอยในที่รองรับที่ทำด้วยวัสดุแข็งแรง ใช้งานได้ดีไม่รั่วซึม มีฝาปิดมิดชิด หรือเก็บมูลฝอยใส่ถุงดำก่อนนำไปกำจัด</p>		

ลงชื่อ กรรมการบริษัท
(นางสาวเพชรรัตน์ เพชรหล่อเหรียญ) **บริษัท เวต้า สยาม จำกัด**
บริษัท เวต้า สยาม จำกัด
Veda Siam Co., Ltd.

ลงชื่อ บิดคตธรรมดามีสิทธิจัดทำรายงาน
(นางสาวนภัสกรณก เมฆนิตติ)
บริษัท โอเค เนเจอร์ **บริษัท โอเค เนเจอร์ จำกัด**
OK NATURE CO., LTD.

เดือนพฤษภาคม 2568
หน้า 38/164

ตารางที่ 1 มาตรการป้องกันและแก้ไขผลกระทบสิ่งแวดล้อม ระยะก่อสร้างโครงการโรงแรมโคลีเซียม (Coliseum Hotel) ของบริษัท เวต้า สยาม จำกัด ตั้งอยู่ที่ หมู่ที่ 5 ซอยตาเอียด ตำบลคลอง อำเภอมืองภูเก็ต จังหวัดภูเก็ต

องค์ประกอบทางสิ่งแวดล้อม และคุณค่าต่างๆ	มาตรการป้องกันและแก้ไขผลกระทบสิ่งแวดล้อม	ระยะเวลาดำเนินการ	ผู้รับผิดชอบ
4.2 สาธารณสุข (ต่อ)	<p>(2) ทำความสะอาดท่อน้ำทิ้งไม่ให้มีเศษอาหารค้างหรืออุดตัน</p> <p>(3) หลีกเลี่ยงการสัมผัสกับสัตว์ฟันแทะ และสัตว์อื่นๆ โดยเฉพาะอย่างยิ่ง ตัวหมัดที่อยู่อาศัยตามตัวสัตว์ในแหล่งที่เกิดโรค</p> <p>(4) อุดรูรั่วผนังในที่พักอาศัยเพื่อทำลายที่อยู่อาศัยของหนู</p> <p>(5) กำจัดหนูด้วยสารเคมี โดยวางในบริเวณที่หนูอาศัยหากินท่อน้ำทิ้งและในบริเวณที่มีประวัติเคยพบเห็นหนู และจัดเจ้าหน้าที่ตรวจสอบและเก็บซากอย่างสม่ำเสมอ</p> <p>(6) กำจัดหนู และแหล่งเพาะพันธุ์ ก่อนและหลังรื้อถอน ห้องน้ำ ห้องส้วม โดยวิธีดังต่อไปนี้</p> <ul style="list-style-type: none"> - อุดรูต่างๆ ที่หนูอาจจะใช้เป็นทางหนีออกสู่ภายนอกโครงการระหว่างรื้อถอน เช่น ท่อระบายน้ำ รูตามผนัง และจัดทำทางหนีให้หนูโดยเฉพาะ เพื่อกันไว้ไปกำจัดต่อไป - กำจัดมูลฝอยที่ตกค้างอยู่ภายในพื้นที่โครงการ โดยให้บริษัทเอกชนที่ขึ้นทะเบียนกับเทศบาลตำบลคลองเข้ามารับไปกำจัดให้ถูกต้องตามหลักสุขาภิบาล ไม่ให้เหลือตกค้าง - สืบสิ่งปฏิกูลภายในบ่อเกรอะออก โดยให้หน่วยงานที่รับผิดชอบนำไปกำจัดให้ถูกต้องตามหลักสุขาภิบาล และฝังกลบในทันที - ทำความสะอาดพื้นที่ภายหลังรื้อถอนและเมื่อฉีดพ่นยาแล้วเสร็จทันที <p>(7) ปิดฝาถังมูลฝอยให้แน่นอยู่เสมอ และมัดปากถุงใส่ขยะทุกครั้งก่อนนำขยะไปทิ้ง</p> <p>(8) เก็บอาหารสดและอาหารแห้งในภาชนะที่ปิดมิดชิด</p> <p>(9) เก็บกวาดทำความสะอาดบริเวณพื้นที่ก่อสร้างอย่างสม่ำเสมอ</p> <p>(10) จัดเจ้าหน้าที่รักษาความสะอาดห้องน้ำ-ห้องส้วม อยู่ประจำ</p>		

ลงชื่อ (นางสาวเพรชรัตน์ เพชรล่อเหรียญ)
(นางสาวเพรชรัตน์ เพชรล่อเหรียญ)
บริษัท เวต้า สยาม จำกัด

กรรมการบริษัท
บริษัท เวต้า สยาม จำกัด
Veda Siam Co., Ltd.
หน้า 39/164

ลงชื่อ (นางสาวณัฏสนก เมฆนิต)
บุคคลธรรมดาผู้มีสิทธิจัดทำรายงาน
บริษัท โอเค เนเจอร์ จำกัด
OK NATURE CO., LTD.

ตารางที่ 1 มาตรการป้องกันและแก้ไขผลกระทบสิ่งแวดล้อม ระยะก่อสร้างโครงการโรงแรมโคลีเซียม (Coliseum Hotel) ของบริษัท เวต้า สยาม จำกัด ตั้งอยู่ที่ หมู่ที่ 5 ซอยตาเอียด ตำบลคลอง อำเภอมืองภูเก็ต จังหวัดภูเก็ต

องค์ประกอบทางสิ่งแวดล้อม และคุณค่าต่างๆ	มาตรการป้องกันและแก้ไขผลกระทบสิ่งแวดล้อม	ระยะเวลาดำเนินการ	ผู้รับผิดชอบ
4.2 สาธารณสุข (ต่อ)	<p>(11) ใช้สารเคมีที่มีความปลอดภัยฉีดพ่นภายในและรอบบริเวณห้องน้ำห้องส้วมทุก 1 เดือน</p> <p>(12) กำจัดแมลงสาบและแหล่งเพาะพันธุ์ก่อนและหลังรื้อถอนห้องน้ำ ห้องส้วม โดยวิธีดังต่อไปนี้</p> <ul style="list-style-type: none"> - ฉีดพ่นยากำจัดแมลงสาบบริเวณห้องน้ำ ห้องส้วมคนงาน ก่อนและหลังการรื้อถอนเพื่อป้องกันแมลงสาบหนีออกสู่ภายนอกระหว่างรื้อถอน - กำจัดมูลฝอยที่ตกค้างอยู่ภายในบริเวณพื้นที่โครงการ โดยให้บริษัทเอกชนที่ขึ้นทะเบียนกับเทศบาลตำบลคลองเข้ามารับไปกำจัดให้ถูกต้องตามหลักสุขาภิบาล ไม่ให้เหลือตกค้าง - สูดสิ่งปฏิกูลภายในบ่อเกรอะออก โดยให้หน่วยงานที่รับผิดชอบนำไปกำจัดให้ถูกต้องตามหลักสุขาภิบาล และฝังกลบในทันที - ทำความสะอาดพื้นที่ภายในหลังรื้อถอนและเมื่อฉีดพ่นยาฆ่าแมลงสาบอย่างน้อย 2 ครั้ง ห่างกัน 1 เดือน ก่อนรื้อถอนและเมื่อฉีดพ่นแล้วเสร็จทันที <p>(13) ขวดน้ำ กระป๋อง หรือภาชนะอื่นที่อาจจะเก็บขังน้ำ หากไม่ใช่ให้คว่ำหรือใส่ถุงเพื่อไม่ให้มีน้ำขัง</p> <p>(14) ปิดปากภาชนะเก็บน้ำอย่างมิดชิดเพื่อไม่ให้ยุงเข้าไปวางไข่</p> <p>(15) สำรวจและกำจัดแหล่งลูกน้ำยุงลายในบริเวณพื้นที่โครงการเป็นประจำทุกสัปดาห์</p> <p>(16) เรียกเจ้าหน้าที่สาธารณสุขเข้ามาฉีดพ่นยา ในกรณีที่โรคไข้เลือดออกกระบาดหรือพบผู้ป่วยในบริเวณพื้นที่โครงการ</p> <p>(17) ตรวจสอบสุขภาพคนงานก่อนรับเข้าทำงาน</p>		

ลงชื่อ
(นางสาวเพชรรัตน์ เพชรหล่อเหรียญ)
บริษัท เวต้า สยาม จำกัด

กรรมการบริษัท
USYK เวต้า สยาม จำกัด
Veda Siam Co., Ltd.
หน้า 40/164

ลงชื่อ
(นางสาวนภัสกรก เมฆนิต)
บริษัท โอเค เนเจอร์ จำกัด
OK NATURE CO. LTD.

ตารางที่ 1 มาตรการป้องกันและแก้ไขผลกระทบสิ่งแวดล้อม ระยะก่อสร้างโครงการโรงแรมโคลีเซียม (Coliseum Hotel) ของบริษัท เวต้า สยาม จำกัด ตั้งอยู่ที่ หมู่ที่ 5 ซอยตาเอี้ยด ตำบลคลอง อำเภอมืองภูเก็ต จังหวัดภูเก็ต

องค์ประกอบทางสิ่งแวดล้อม และคุณค่าต่างๆ	มาตรการป้องกันและแก้ไขผลกระทบสิ่งแวดล้อม	ระยะเวลาดำเนินการ	ผู้รับผิดชอบ
4.2 สาธารณสุข (ต่อ)	<p>(18) กำจัดยุง และแหล่งเพาะพันธุ์ยุง ก่อนและหลังรื้อถอนห้องน้ำ-ห้องส้วมของคณงาน โดยวิธีดังต่อไปนี้</p> <ul style="list-style-type: none"> - ฉีดพ่นยาฆ่ายุงทั้งก่อนและหลังรื้อถอน - ใส่ทรายอะเบทในภาชนะที่พบลูกน้ำ เพื่อกำจัดลูกน้ำก่อนคว่ำภาชนะ - ใส่ทรายอะเบทในบ่อตกตะกอนเพื่อกำจัดลูกน้ำ ก่อนระบายน้ำออก และกลบบ่อทันที - ทำความสะอาดพื้นที่ภายหลังรื้อถอนและเมื่อฉีดพ่นยาแล้วเสร็จทันที <p>(19) จัดให้มีห้องส้วมที่สะอาดและถูกหลักสุขาภิบาล</p> <p>(20) ดื่มน้ำและใช้น้ำที่สะอาด</p> <p>(21) ล้างมือทุกครั้งก่อนทานอาหารและหลังจากเข้าส้วม</p> <p>(22) ทานอาหารที่ปรุงเสร็จใหม่ ห้ามรับประทานอาหารที่มีแมลงวันตอม หลีกเลี่ยงการกินอาหารสดระหว่างที่มีโรคระบาด</p> <p>(23) เก็บภาชนะที่ใส่อาหารให้มิดชิด ไม่ให้แมลงวันไปตอมได้</p> <p>(24) ทำลายมูลฝอย เพื่อป้องกันการแพร่กระจายเชื้อโรคและไม่ให้แมลงวันใช้เป็นแหล่งเพาะพันธุ์</p> <p>(25) ฉีดพ่นยากำจัดแมลงวันในบริเวณที่มีแมลงวันชุมชุม</p> <p>(26) กำจัดแมลงวัน และแหล่งเพาะพันธุ์ ก่อนและหลังรื้อถอนห้องน้ำ-ห้องส้วมของคณงาน โดยวิธีดังต่อไปนี้</p> <ul style="list-style-type: none"> - ฉีดพ่นยาฆ่าแมลงวันทั้งก่อนและหลังรื้อถอน - กำจัดมูลฝอยที่ตกค้างอยู่บริเวณพื้นที่ก่อสร้าง โดยให้ทางบริษัทเอกชนที่ขึ้น 		

ลงชื่อ
(นางสาวเพชรรัตน์ เพชรล่อเหรียญ)

บริษัท เวต้า สยาม จำกัด

กรรมการบริษัท

บริษัท เวต้า สยาม จำกัด

Veda Siam Co., Ltd.

เดือนพฤษภาคม 2568

หน้า 41/164

ลงชื่อ

นางสาวณภัสนก เมฆนิต

(นางสาวณภัสนก เมฆนิต)

บริษัท โอเค เนเจอร์ จำกัด

OK NATURE CO., LTD.

ตารางที่ 1 มาตรการป้องกันและแก้ไขผลกระทบสิ่งแวดล้อม ระยะก่อสร้างโครงการโรงแรมโคลีเซียม (Coliseum Hotel) ของบริษัท เวต้า สยาม จำกัด ตั้งอยู่ที่ หมู่ที่ 5 ซอยตาเอียด ตำบลคลอง อำเภอมืองภูเก็ต จังหวัดภูเก็ต

องค์ประกอบทางสิ่งแวดล้อมและคุณค่าต่างๆ	มาตรการป้องกันและแก้ไขผลกระทบสิ่งแวดล้อม	ระยะเวลาดำเนินการ	ผู้รับผิดชอบ
4.2 สาธารณสุข (ต่อ)	<p>ทะเบียนกับเทศบาลตำบลคลองเข้ามารับไปกำจัดให้ถูกต้องตามหลักสุขาภิบาล ไม่ให้เหลือตกค้าง</p> <ul style="list-style-type: none"> - สืบสิ่งปฏิกูลภายในบ่อเกรอะออก โดยให้หน่วยงานที่รับผิดชอบนำไปกำจัดให้ถูกต้องตามหลักสุขาภิบาล และฝังกลบในทันที - ทำความสะอาดพื้นที่ภายหลังรื้อถอนและเมื่อฉีดพ่นยาแล้วเสร็จทันที <p>1.5 โรคที่คนเป็นพาหะ</p> <p>(1) พิจารณารับคนงานในท้องถิ่นเป็นอันดับแรก กรณีรับคนงานต่างด้าวเข้าทำงานต้องรับคนงานต่างด้าวที่มีใบอนุญาตเข้าทำงานอย่างถูกต้องตามกฎหมาย</p> <p>(2) ตรวจสอบสุขภาพคนงานก่อนรับเข้าทำงาน และตรวจสอบสุขภาพคนงานอย่างน้อยปีละ 1 ครั้ง ตลอดระยะเวลาการก่อสร้าง</p> <p>(3) ไม่ใช้ของมีคมร่วมกับผู้อื่น</p> <p>(4) ไม่ใช้ภาชนะในการดื่ม น้ำ รับประทานอาหารร่วมกับผู้อื่น โดยเฉพาะผู้ที่ เป็นพาหะ</p> <p>(5) มีการจัดระบบสาธารณสุขโรคและสาธารณสุขการให้แก่คนงานก่อสร้างอย่างถูกสุขลักษณะ เช่น</p> <ul style="list-style-type: none"> - จัดห้องสุขาที่ถูกสุขลักษณะไม่น้อยกว่า 1 ห้องต่อคนงาน 20 คน - จัดให้มีน้ำเพื่อใช้ในการอุปโภคและบริโภคที่สะอาดแก่คนงานก่อสร้าง - จัดให้มีการบำบัดน้ำเสียจากห้องส้วม - จัดให้มีถังรองรับมูลฝอยที่มีขนาดที่เหมาะสมและจำนวนเพียงพอเพื่อรองรับ 		

ลงชื่อ
(นางสาวเพชรรัตน์ เพชรหล่อเหรียญ)
บริษัท เวต้า สยาม จำกัด

กรรมการบริษัท
บริษัท เวต้า สยาม จำกัด
Veda Siam Co., Ltd.

หน้า 42/164

ลงชื่อ
(นางสาวนภัสกรก เมฆนิต)
บริษัท โอเค เนเจอร์ จำกัด

บุคคลธรรมดาผู้มีสิทธิจัดทำรายงาน
OK NATURE CO., LTD.

ตารางที่ 1 มาตรการป้องกันและแก้ไขผลกระทบสิ่งแวดล้อม ระยะก่อสร้างโครงการโรงแรมโคลีเซียม (Coliseum Hotel) ของบริษัท เวด้า สยาม จำกัด ตั้งอยู่ที่ หมู่ที่ 5 ซอยตาเอียด ตำบลฉลอง อำเภอเมืองภูเก็ต จังหวัดภูเก็ต

องค์ประกอบทางสิ่งแวดล้อมและคุณค่าต่างๆ	มาตรการป้องกันและแก้ไขผลกระทบสิ่งแวดล้อม	ระยะเวลาดำเนินการ	ผู้รับผิดชอบ
4.2 สาธารณสุข (ต่อ)	<p>มูลฝอยจากคณงานไว้ภายในพื้นที่ก่อสร้าง และควบคุมให้คณงานทิ้งมูลฝอยในถังมูลฝอยที่จัดเตรียมไว้อย่างเคร่งครัด พร้อมรวบรวมนำไปกำจัดให้ถูกต้องตามหลักสุขาภิบาลไม่ให้มีมูลฝอยเหลือตกค้าง</p> <p>1.6 อุบัติเหตุต่างๆ</p> <p>(1) ก่อนที่จะก่อสร้าง โครงการต้องจัดให้มีเจ้าหน้าที่จากบริษัทผู้รับเหมา เข้าไปแจ้งต่อผู้พักอาศัยที่อยู่ใกล้เคียงโครงการ และให้หมายเลขโทรศัพท์ของเจ้าหน้าที่ควบคุมการก่อสร้าง เพื่อให้สามารถติดต่อกับโครงการได้โดยตรง</p> <p>(2) จัดทำรั้ว Aluminium Sheet สูง 3 เมตร ทางด้านทิศเหนือ ทิศใต้ ทิศตะวันออก และทิศตะวันตก โดยรอบพื้นที่โครงการเว้นทางเข้าออก เพื่อกั้นขอบเขตพื้นที่โครงการอย่างเป็นสัดส่วน</p> <p>(3) จัดหาน้ำใช้ ระบบรวบรวมและกำจัดมูลฝอย น้ำเสีย สิ่งปฏิกูลที่ถูกสุขลักษณะไว้ อย่างเพียงพอ เพื่อป้องกันไม่ให้เกิดแหล่งเพาะพันธุ์โรคหรือเกิดโรคระบาด</p> <p>(4) จัดให้มีเครื่องมือ อุปกรณ์การรักษาพยาบาลเบื้องต้น และเจ้าหน้าที่พยาบาลสำหรับคณงานที่ทำงานก่อสร้าง</p> <p>(5) บริเวณทางเข้า-ออก ต้องมีเจ้าหน้าที่รักษาความปลอดภัยดูแลการเข้า-ออกของเจ้าหน้าที่ คณงาน และยานพาหนะต่างๆ ตลอด 24 ชั่วโมง เพื่อความปลอดภัยและความเป็นระเบียบเรียบร้อย</p> <p>(6) ติดป้ายแนะนำการทำงาน ป้ายเตือน เพื่อให้คณงานก่อสร้างปฏิบัติงานได้อย่างถูกต้อง</p>		

ลงชื่อ นางสาวเพชรรัตน์ เพชรหล่อเหรียญ
(นางสาวเพชรรัตน์ เพชรหล่อเหรียญ)
บริษัท เวด้า สยาม จำกัด

กรรมการบริษัท
USUK เอด้า สยาม จำกัด
Veda Siam Co., Ltd.
หน้า 43/164

ลงชื่อ นางสาวณัฏฐกนก เมฆนิตติ
(นางสาวณัฏฐกนก เมฆนิตติ)
บริษัท โอเค เนเจอร์ จำกัด
OK NATURE CO., LTD.

ตารางที่ 1 มาตรการป้องกันและแก้ไขผลกระทบสิ่งแวดล้อม ระยะก่อสร้างโครงการโรงแรมโคลีเซียม (Coliseum Hotel) ของบริษัท เวต้า สยาม จำกัด ตั้งอยู่ที่ หมู่ที่ 5 ซอยตาเอียด ตำบลคลอง อำเภอมืองภูเก็ต จังหวัดภูเก็ต

องค์ประกอบทางสิ่งแวดล้อม และคุณค่าต่างๆ	มาตรการป้องกันและแก้ไขผลกระทบสิ่งแวดล้อม	ระยะเวลาดำเนินการ	ผู้รับผิดชอบ
4.2 สาธารณสุข (ต่อ)	<p>(7) จัดเตรียมอุปกรณ์ป้องกันอุบัติเหตุในระหว่างการทำงานให้กับคนงาน เช่น หมวกนิรภัย แวนตานิรภัย หน้ากากกันฝุ่น ปลั๊กเสียบหู ถุงมือ เป็นต้น</p> <p>(8) จัดอบรม/ชี้แจงมาตรการรักษาความปลอดภัยแก่หัวหน้าคนงาน หรือจัดหาคู่มือรักษาความปลอดภัยในการก่อสร้างพร้อมชี้แจงในเรื่องความปลอดภัยให้ดียิ่งขึ้น</p> <p>(9) ควบคุมดูแลและสอดส่องการใช้ไฟฟ้า และจัดเตรียมอุปกรณ์ดับเพลิงที่จำเป็น</p> <p>(10) ให้เข้มงวดต่อคนงานด้านสุขาภิบาล เพื่อป้องกันปัญหาการแพร่กระจายของเชื้อโรคหรือโรคติดต่อ</p> <p>(11) นำรายละเอียดมาตรการป้องกันและแก้ไขผลกระทบสิ่งแวดล้อมของโครงการมาติดไว้บริเวณพื้นที่โครงการในบริเวณที่สามารถมองเห็นได้ง่าย</p> <p>2. สุขภาพทางจิตใจ</p> <p>(1) แบ่งเวลาการทำงานและการพักผ่อนให้มีความเหมาะสม</p> <p>(2) วางมาตรการกำกับดูแลและควบคุมคนงาน และลงโทษกรณีที่มีการฝ่าฝืน รบกวนหรือบุกรุกพื้นที่นอกโครงการ เช่น</p> <ul style="list-style-type: none"> - ห้ามคนงานก่อเหตุทะเลาะวิวาท - ห้ามส่งเสียงดัง หรือตีฆ้องหลัง 22.00 น. - ห้ามนำบุคคลภายนอกมาพักในโครงการโดยไม่ได้รับอนุญาต - ห้ามก่อไฟบริเวณที่พักคนงาน โดยไม่ได้รับอนุญาต - ห้ามเล่นการพนันทุกชนิด <p>(3) จัดเจ้าหน้าที่คอยควบคุมคนงานตลอดระยะเวลาการปฏิบัติงาน เพื่อมิให้ออกไป</p>		

ลงชื่อ นางสาวเพชรรัตน์ เพชรหล่อเหรียญ
(นางสาวเพชรรัตน์ เพชรหล่อเหรียญ)
บริษัท เวต้า สยาม จำกัด

ลงชื่อ บริษัท เวต้า สยาม จำกัด
เดือน พฤษภาคม 2568
Veda Siam Co., Ltd. หน้า 44/164

ลงชื่อ นางสาวนภัสกร นามนิต
บุคคลธรรมดาผู้มีสิทธิจัดทำรายงาน
(นางสาวนภัสกร นามนิต)
บริษัท โอเค เนเจอร์ จำกัด
OK NATURE CO., LTD.

ตารางที่ 1 มาตรการป้องกันและแก้ไขผลกระทบสิ่งแวดล้อม ระยะก่อสร้างโครงการโรงแรมโคลีเซียม (Coliseum Hotel) ของบริษัท เวต้า สยาม จำกัด ตั้งอยู่ที่ หมู่ที่ 5 ซอยตาเอียด ตำบลคลอง อำเภอเมืองภูเก็ต จังหวัดภูเก็ต

องค์ประกอบทางสิ่งแวดล้อม และคุณค่าต่างๆ	มาตรการป้องกันและแก้ไขผลกระทบสิ่งแวดล้อม	ระยะเวลาดำเนินการ	ผู้รับผิดชอบ
4.2 สาธารณสุข (ต่อ)	<p>สร้างความเดือดร้อนแก่ผู้พักอาศัยโดยรอบ</p> <p>(4) กำหนดช่วงเวลาการก่อสร้างในวันจันทร์-วันเสาร์ เวลา 8.00-17.00 น. ในกรณีที่ ต้องมีการก่อสร้างเกินเวลาดังกล่าวจะดำเนินการแจ้งผู้พักอาศัยข้างเคียงทราบล่วงหน้าอย่าง น้อย 3 วัน ทั้งนี้ ต้องเป็นกิจกรรมพื้นฐานรากอาคารเท่านั้น และดำเนินการในช่วงเวลา 17.00-20.00 น. โดยทำงานได้ไม่เกินเวลา 20.00 น. สำหรับวันอาทิตย์และวันหยุดนักขัต ฤกษ์จะหยุดดำเนินการก่อสร้าง และแบ่งชั่วโมงการทำงาน เป็นช่วงเวลาตั้งแต่ 08.00-12.00 น. และ 13.00-17.00 น. โดยมีช่วงเวลาหยุดพัก 12.00-13.00 น.</p> <p>(5) แบ่งชั่วโมงการทำงาน เป็นช่วงเวลาตั้งแต่ 08.00-12.00 น. และ 13.00-17.00 น. โดยมีช่วงเวลาหยุดพัก 12.00-13.00 น.</p> <p>ข. ผู้พักอาศัยข้างเคียง</p> <p>- ดำเนินการตามมาตรการป้องกันและแก้ไขผลกระทบด้านกายภาพ ชีวภาพ คุณค่า การใช้ประโยชน์ของมนุษย์อย่างเคร่งครัด เพื่อป้องกันผลกระทบด้านสุขภาพ</p> <p>มาตรการป้องกันและแก้ไขผลกระทบ ด้านสุขภาพอนามัยเพิ่มเติมตามข้อห่วง กังวลจากประชาชน</p> <p>1. ฝุ่นละออง</p> <p>(1) หมั่นทำความสะอาดและล้างถนนภายในโครงการเพื่อลดการฟุ้งกระจายของฝุ่น</p> <p>(2) จำกัดความเร็วของรถบรรทุกของโครงการไม่เกิน 30 กม./ชม. เมื่อวิ่งผ่านพื้นที่ ชุมชน</p> <p>(3) กิจกรรมใดๆ ที่ก่อให้เกิดฝุ่น ต้องจัดทำในพื้นที่ที่มิดชิด</p>		

ลงชื่อ
(นางสาวเพชรรัตน์ เพชรหล่อเหรียญ)
บริษัท เวต้า สยาม จำกัด

กรรมการบริษัท
USUK เวก้า สยาม จำกัด
Veda Siam Co., Ltd.
หน้า 45/164

ลงชื่อ
(นางสาวณัฏฐกนก เมฆนิตติ)
บริษัท โอเค เนเจอร์ จำกัด
OK NATURE CO., LTD.

ตารางที่ 1 มาตรการป้องกันและแก้ไขผลกระทบสิ่งแวดล้อม ระยะก่อสร้างโครงการโรงแรมโคลีเซียม (Coliseum Hotel) ของบริษัท เวต้า สยาม จำกัด ตั้งอยู่ที่ หมู่ที่ 5 ซอยตาเอียด ตำบลคลอง อำเภอมืองภูเก็ต จังหวัดภูเก็ต

องค์ประกอบทางสิ่งแวดล้อม และคุณค่าต่างๆ	มาตรการป้องกันและแก้ไขผลกระทบสิ่งแวดล้อม	ระยะเวลาดำเนินการ	ผู้รับผิดชอบ
4.2 สาธารณสุข (ต่อ)	<p>(4) คลุมท้ายรถบรรทุกวัสดุก่อสร้างให้มิดชิด เพื่อป้องกันการปลิวฟุ้งและร่วงหล่น</p> <p>(5) ฉีดพรมน้ำบริเวณพื้นที่ก่อสร้างหรือบริเวณที่ทำให้เกิดฝุ่น อย่างน้อยวันละ 2 ครั้ง เข้า และเย็น และให้เพิ่มจำนวนครั้งตามความเหมาะสม ตลอดระยะเวลาการก่อสร้าง</p> <p>2. เสียงดัง และความสั่นสะเทือน</p> <p>(1) ตรวจสอบเครื่องจักรกลที่ใช้ในการก่อสร้างให้อยู่ในสภาพดีอยู่</p> <p>(2) กำหนดช่วงเวลาการก่อสร้างในวันจันทร์-วันเสาร์ เวลา 8.00-17.00 น. ในกรณีที่ ต้องมีการก่อสร้างเกินเวลาดังกล่าวจะดำเนินการแจ้งผู้พักอาศัยข้างเคียงทราบล่วงหน้าอย่าง น้อย 3 วัน ทั้งนี้ ต้องเป็นกิจกรรมพื้นฐานรากอาคารเท่านั้น และดำเนินการในช่วงเวลา 17.00-20.00 น. โดยทำงานได้ไม่เกินเวลา 20.00 น. สำหรับวันอาทิตย์และวันหยุดนักขัตฤกษ์ จะหยุดดำเนินกิจกรรมการก่อสร้าง และแบ่งชั่วโมงการทำงาน เป็นช่วงเวลาตั้งแต่ 08.00-12.00 น. และ 13.00-17.00 น. โดยมีช่วงเวลาหยุดพัก 12.00-13.00 น.</p> <p>(3) การทำฐานรากของอาคาร ต้องใช้การกดเสาเข็มด้วยวิธีไฮโดรลิกโดยเพื่อลด ผลกระทบเรื่องเสียงและแรงสั่นสะเทือนต่อพื้นที่ใกล้เคียง</p> <p>(4) ไม่ทำกิจกรรมก่อสร้างที่ก่อให้เกิดเสียงดังในช่วงเวลาพักผ่อนของผู้พักอาศัย โดยรอบ</p> <p>(5) ลดจำนวนของเครื่องจักรกลที่ใช้งานในบริเวณที่อยู่ใกล้เคียงกัน</p> <p>(6) เลือกใช้เครื่องมือ อุปกรณ์ และวิธีการก่อสร้างที่ก่อให้เกิดเสียงรบกวนน้อยที่สุด</p> <p>(7) อุปกรณ์และเครื่องจักรกลที่มีการใช้งานเป็นครั้งคราว ให้ดับเครื่องหรือเบาเครื่อง ลงระหว่างการพัก</p> <p>(8) ใช้อุปกรณ์เครื่องจักรที่ได้รับการบำรุงรักษาอย่างดีเท่านั้น และต้องได้รับการดูแล</p>		

ลงชื่อ
(นางสาวเพชรรัตน์ เพชรหล่อเหรียญ)
บริษัท เวต้า สยาม จำกัด

กรรมการบริษัท
บริษัท เวต้า สยาม จำกัด
Veda Siam Co., Ltd.
ได้ขึ้นทะเบียนภาค 2568
หน้า 46/164

ลงชื่อ
บุคคลธรรมดาผู้มีสิทธิจัดทำรายงาน
(นางสาวนภัสกรก เมฆนิติ)
บริษัท โอเค เนเจอร์ จำกัด
OK NATURE CO., LTD.

ตารางที่ 1 มาตรการป้องกันและแก้ไขผลกระทบสิ่งแวดล้อม ระยะก่อสร้างโครงการโรงแรมโคลีเซียม (Coliseum Hotel) ของบริษัท เวต้า สยาม จำกัด ตั้งอยู่ที่ หมู่ที่ 5 ซอยตาเอี้ยด ตำบลคลอง อำเภอมืองภูเก็ต จังหวัดภูเก็ต

องค์ประกอบทางสิ่งแวดล้อมและคุณค่าต่างๆ	มาตรการป้องกันและแก้ไขผลกระทบสิ่งแวดล้อม	ระยะเวลาดำเนินการ	ผู้รับผิดชอบ
4.2 สาธารณสุข (ต่อ)	<p>อย่างสม่ำเสมอในระหว่างการก่อสร้าง</p> <p>(9) ใช้น้ำมันหล่อลื่นช่วยลดการเสียดสีระหว่างชิ้นส่วนของเครื่องจักร</p> <p>3. อุบัติเหตุ (การกีดขวางการจราจรและอุบัติเหตุจากการขนส่ง)</p> <p>(1) จัดให้มีเจ้าหน้าที่คอยอำนวยความสะดวกช่วงที่มีรถยนต์เข้า-ออกโครงการ</p> <p>(2) ติดตั้งเครื่องหมาย ป้ายเตือน ป้ายแนะนำบริเวณพื้นที่ก่อสร้างโครงการ</p> <p>(3) จัดให้มีเจ้าหน้าที่ตรวจตราดูแลอุปกรณ์เครื่องหมายและสัญญาณต่างๆ ให้ใช้งานได้ดีตลอดเวลา</p> <p>4. ความปลอดภัยสาธารณะและการเกิดอัคคีภัย</p> <p>(1) จัดให้มีหัวหน้าคนงานหรือผู้ควบคุมดูแลความปลอดภัยของคนงานอย่างเข้มงวด</p> <p>(2) จัดหาป้ายประกาศหรือสัญญาณเตือน และหรือเจ้าหน้าที่รักษาความปลอดภัยไม่ให้ผู้ที่ไม่เกี่ยวข้องเข้ามาในบริเวณพื้นที่ก่อสร้าง เพื่อป้องกันอุบัติเหตุที่จะเกิดขึ้น</p> <p>(3) จัดให้มีเวรยามรักษาความปลอดภัยออกตรวจดูแลความเรียบร้อยอย่างสม่ำเสมอ</p> <p>(4) จัดให้มีผ้าใบก่อสร้าง (Mesh Sheet) หรือวัสดุป้องกันการรบกวนรอบตัวอาคารที่มีการก่อสร้าง</p> <p>(5) ให้ระมัดระวังและควบคุมดูแลขณะใช้งานเครื่องมือ เครื่องจักรหรือในระหว่างการขนย้ายวัสดุก่อสร้างและเครื่องมือ เครื่องจักรเพื่อให้เกิดความปลอดภัยมากที่สุด</p> <p>(6) หากมีเหตุทำให้เกิดความเสียหายทั้งร่างกายและทรัพย์สินของประชาชนที่อาศัยอยู่โดยรอบ ให้ทางผู้รับเหมาก่อสร้างติดตามตรวจสอบ รวมถึงชดเชยค่าเสียหายที่เกิดขึ้นโดยเร่งด่วน</p>		

ลงชื่อ นางสาวเพชรรัตน์ เพชรหล่อเหรียญ กรรมการบริษัท
(นางสาวเพชรรัตน์ เพชรหล่อเหรียญ)
บริษัท เวต้า สยาม จำกัด

บริษัท เวต้า สยาม จำกัด
Veda Siam Co., Ltd.
หน้า 47/164

ลงชื่อ นางสาวณัฏฐกนก เมฆนิติ บุคคลธรรมดาผู้มีสิทธิจัดทำรายงาน
(นางสาวณัฏฐกนก เมฆนิติ)
บริษัท โอเค เนเจอร์ จำกัด
OK NATURE CO., LTD.

ตารางที่ 1 มาตรการป้องกันและแก้ไขผลกระทบสิ่งแวดล้อม ระยะก่อสร้างโครงการโรงแรมโคลีเซียม (Coliseum Hotel) ของบริษัท เวต้า สยาม จำกัด ตั้งอยู่ที่ หมู่ที่ 5 ซอยตาเอียด ตำบลคลอง อำเภอมืองภูเก็ต จังหวัดภูเก็ต

องค์ประกอบทางสิ่งแวดล้อมและคุณค่าต่างๆ	มาตรการป้องกันและแก้ไขผลกระทบสิ่งแวดล้อม	ระยะเวลาดำเนินการ	ผู้รับผิดชอบ
4.2 สาธารณสุข (ต่อ)	<p>(7) การเดินสายไฟทุกชั้นตอนจะต้องกระทำอย่างถูกหลักวิชาการ</p> <p>(8) จัดให้มีการติดตั้งถังดับเพลิงเคมีในสถานที่ทำงานที่คาดว่าจะเกิดเพลิงไหม้ได้ง่าย และตรวจสอบให้อยู่ในสภาพดีอยู่เสมออย่างน้อย 1 เดือน/ครั้ง</p> <p>(9) จัดให้มีบริเวณสุขาบุหรืสำหรับคนงาน โดยให้อยู่ห่างจากวัสดุติดไฟให้มากที่สุด และกำชับให้ดับบุหรืให้สนิททุกครั้ง</p> <p>5. การจัดการขยะ</p> <p>(1) จัดพื้นที่กองวัสดุก่อสร้าง ไม่ปล่อยให้กระจัดกระจายหลายจุดเพื่อความเป็นระเบียบและสะดวกต่อการจัดเก็บ</p> <p>(2) จัดให้มีภาชนะรองรับมูลฝอยที่ทนทานและมีฝาปิดมิดชิด ตั้งไว้ภายในพื้นที่โครงการ</p> <p>(3) เศษวัสดุที่จะนำออกไปกำจัดนอกพื้นที่โครงการ จะต้องมิดผ้าใบหรือเครื่องป้องกันการร่วงหล่นบนผิวจราจร</p>		
4.3 อาชีวอนามัยและความปลอดภัย	<p>มาตรการป้องกันและแก้ไขผลกระทบสิ่งแวดล้อมเพื่อความปลอดภัยสำหรับคนงานในการปฏิบัติงาน</p> <p>(1) จัดให้มีเจ้าหน้าที่จากโครงการ เข้าพบผู้พักอาศัยที่อยู่ข้างเคียงเป็นประจำทุกเดือน ตลอดช่วงเวลาก่อสร้าง เพื่อสอบถามถึงผลกระทบจากการก่อสร้างโครงการ หากมีปัญหาเกิดขึ้นต้องหาแนวทางแก้ไขอย่างเร่งด่วน โดยแก้ไขให้ทันทีและแล้วเสร็จตามระยะเวลาตามความยากง่ายของงานทั้งนี้โครงการจะดำเนินการแจ้งระยะเวลากับผู้เสียหายหลังจากเข้าประเมินพื้นที่แล้ว</p> <p>(2) จัดทำรั้ว Aluminium Sheet สูง 3 เมตร ทางด้านทิศเหนือ ทิศใต้ ทิศตะวันออก</p>	ตลอดระยะเวลาการก่อสร้าง	บริษัท เวต้า สยาม จำกัด

ลงชื่อ
(นางสาวเพชรรัตน์ เพชรล่อเหรียญ)
บริษัท เวต้า สยาม จำกัด

บริษัท เวต้า สยาม จำกัด
Veda Siam Co., Ltd.
เดือนสิงหาคม 2568
หน้า 48/164

ลงชื่อ
(นางสาวนภัสกรก เมฆนิต)
บริษัท โอเค เนเจอร์ จำกัด
OK NATURE CO., LTD.

ตารางที่ 1 มาตรการป้องกันและแก้ไขผลกระทบสิ่งแวดล้อม ระยะก่อสร้างโครงการโรงแรมโคลีเซียม (Coliseum Hotel) ของบริษัท เวต้า สยาม จำกัด ตั้งอยู่ที่ หมู่ที่ 5 ซอยตาเอียด ตำบลคลอง อำเภอมืองภูเก็ต จังหวัดภูเก็ต

องค์ประกอบทางสิ่งแวดล้อม และคุณค่าต่างๆ	มาตรการป้องกันและแก้ไขผลกระทบสิ่งแวดล้อม	ระยะเวลาดำเนินการ	ผู้รับผิดชอบ
4.3 อาชีวอนามัยและความปลอดภัย (ต่อ)	<p>และทิศตะวันตก โดยรอบพื้นที่โครงการเว้นทางเข้าออก โดยติดตั้งป้ายห้ามมิให้ผู้ที่ไม่เกี่ยวข้องเข้าไปภายในบริเวณพื้นที่ก่อสร้าง</p> <p>(3) จัดให้มีเหล็กยึดนั่งร้านติดกับโครงสร้าง พร้อมทั้งติดตั้งผ้าใบคลุมรอบนอก เพื่อป้องกันวัสดุร่วงหล่น</p> <p>(4) ทุก 2-3 ชั้น ต้องแขวนนั่งร้านและชิงตาง่ายรอบเพื่อใช้ในการทำผนังภายนอก</p> <p>(5) ตรวจสอบสภาพของเครื่องจักรกลก่อนนำมาใช้งานเพื่อป้องกันอุบัติเหตุ</p> <p>(6) ควบคุมการกวาดแซน (Boom) ของเครนให้อยู่ภายในพื้นที่โครงการเท่านั้นโดยเจ้าของโครงการ คือ บริษัท เวต้า สยาม จำกัด ต้องกำชับให้ผู้รับเหมาปฏิบัติตามอย่างเคร่งครัด</p> <p>(7) จัดหาน้ำใช้ ระบบรวบรวมและกำจัดมูลฝอย น้ำเสีย สิ่งปฏิกูล ที่ถูกสุขลักษณะไว้ อย่างเพียงพอ เพื่อป้องกันไม่ให้เกิดแหล่งเพาะพันธุ์โรคหรือเกิดโรคระบาดได้</p> <p>(8) จัดให้มีชุดปฐมพยาบาล โดยจัดให้มีเครื่องมือ อุปกรณ์การรักษาพยาบาลเบื้องต้น และเจ้าหน้าที่พยาบาลสำหรับคนงานที่ทำงานก่อสร้างภายในพื้นที่ก่อสร้างโครงการเท่านั้น</p> <p>(9) บริเวณทางเข้า-ออก ต้องมีเจ้าหน้าที่ดูแลการเข้า-ออกของเจ้าหน้าที่ คนงานและยานพาหนะต่างๆ ตลอด 24 ชั่วโมง เพื่อความปลอดภัยและเป็นระเบียบเรียบร้อย</p> <p>(10) จัดทำหลังคาทางเดินช่วงที่ผ่านพื้นที่ก่อสร้างโครงการและรื้อถอนออกเมื่อก่อสร้างโครงการแล้วเสร็จ</p> <p>(11) ไม่อนุญาตให้คนงานก่อสร้างออกนอกพื้นที่ก่อสร้างและใช้บริการร้านค้าในโครงการ</p> <p>(12) ติดป้ายแนะนำการทำงาน ป้ายเตือน เพื่อให้คนงานก่อสร้างปฏิบัติงานได้อย่างถูกต้อง</p> <p>(13) จัดเตรียมอุปกรณ์ป้องกันอุบัติเหตุในระหว่างการทำงานให้กับคนงาน เช่น หมวก</p>		

ลงชื่อ
(นางสาวเพชรรัตน์ เพชรหล่อเหรียญ)
บริษัท เวต้า สยาม จำกัด

กรรมการบริษัท
บริษัท เวต้า สยาม จำกัด
Veda Siam Co., Ltd.

ลงชื่อ
(นางสาวนภัสกรก เมฆนิติ)
บริษัท โอเค เนเจอร์ จำกัด

บุคคลธรรมดาผู้มีสิทธิจัดทำรายงาน
OK NATURE CO., LTD

หน้า 49/164

ตารางที่ 1 มาตรการป้องกันและแก้ไขผลกระทบสิ่งแวดล้อม ระยะก่อสร้างโครงการโรงแรมโคลีเซียม (Coliseum Hotel) ของบริษัท เวต้า สยาม จำกัด ตั้งอยู่ที่ หมู่ที่ 5 ซอยตาเอียด ตำบลคลอง อำเภอมืองภูเก็ต จังหวัดภูเก็ต

องค์ประกอบทางสิ่งแวดล้อม และคุณค่าต่างๆ	มาตรการป้องกันและแก้ไขผลกระทบสิ่งแวดล้อม	ระยะเวลาดำเนินการ	ผู้รับผิดชอบ
4.3 อาชีวอนามัยและความปลอดภัย (ต่อ)	<p>นิรภัย แวนตานิรภัย หน้ากากกันฝุ่น ปลั๊กเสียบหู ถุงมือ เป็นต้น</p> <p>(14) จัดอบรมชี้แจงมาตรการรักษาความปลอดภัยแก่หัวหน้าคนงาน หรือจัดหาคู่มือรักษาความปลอดภัยในการก่อสร้างพร้อมชี้แจงในเรื่องความปลอดภัยให้ดียิ่งขึ้น</p> <p>(15) ควบคุมดูแลและสอดส่องการใช้ไฟฟ้า และจัดเตรียมอุปกรณ์ดับเพลิงที่จำเป็น</p> <p>(16) ให้เข้มงวดต่อคนงานด้านสุขาภิบาล เพื่อป้องกันปัญหาการแพร่กระจายของเชื้อโรคหรือโรคติดต่อ</p> <p>(17) จัดให้มีการประกันภัยความรับผิดชอบต่อชีวิต ร่างกาย และทรัพย์สินของบุคคลภายนอก และแสดงสำเนาตารางกรมธรรม์ประกันภัยดังกล่าว ไว้ในที่เปิดเผยและเห็นได้ง่ายภายในพื้นที่ก่อสร้าง</p> <p>(18) ติดตั้งป้ายประชาสัมพันธ์บริเวณด้านหน้าพื้นที่โครงการ โดยระบุชื่อบริษัทผู้รับเหมา ชื่อผู้รับเหมา/ผู้ควบคุมงาน พร้อมเบอร์โทรศัพท์ติดต่อ เพื่อให้ผู้พักอาศัยที่อยู่ใกล้เคียงพื้นที่โครงการได้รับทราบข้อมูล และสามารถติดต่อกับผู้รับเหมาผู้ควบคุมงานได้โดยตรง ในกรณีได้รับความเดือดร้อนจากการก่อสร้างโครงการ</p> <p>(19) จัดจ้างผู้รับเหมาที่มีคุณภาพ ตลอดจนจัดให้มีบริษัทควบคุมงานก่อสร้าง และเจ้าหน้าที่ปลอดภัยวิชาชีพควบคุมการปฏิบัติตามมาตรการที่ระบุไว้ในรายงานการประเมินผลกระทบสิ่งแวดล้อมที่ได้รับความเห็นชอบอย่างเคร่งครัด</p> <p>(20) ในระหว่างการก่อสร้างอาคาร ผู้รับเหมาต้องตรวจสอบความแข็งแรงและความปลอดภัยของนั่งร้านและค้ำยันที่สร้างขึ้นเป็นประจำ โดยบันทึกผลการตรวจสอบและลงลายมือชื่อไว้ทุกเดือน เก็บไว้ ณ สถานที่ก่อสร้าง เพื่อให้นายช่างหรือนายตรวจตรวจดูได้ ทั้งนี้ การสร้างนั่งร้านและค้ำยันต้องเป็นไปตามเงื่อนไขที่กำหนดไว้ในกฎกระทรวงฉบับที่ 67 (พ.ศ.</p>		

ลงชื่อ
(นางสาวเพชรรัตน์ เพชรหล่อเหรียญ)
บริษัท เวต้า สยาม จำกัด

กรรมการบริษัท
บริษัท เวต้า สยาม จำกัด
Veda Siam Co., Ltd.
พฤษภาคม 2568
หน้า 50/164

ลงชื่อ
(นางสาวนภัสกรก เมฆนิติ)
บริษัท โอเค เนเจอร์ จำกัด
OK NATURE CO., LTD.

ตารางที่ 1 มาตรการป้องกันและแก้ไขผลกระทบสิ่งแวดล้อม ระยะก่อสร้างโครงการโรงแรมโคลีเซียม (Coliseum Hotel) ของบริษัท เวต้า สยาม จำกัด ตั้งอยู่ที่ หมู่ที่ 5 ซอยตาเอี้ยด ตำบลฉลอง อำเภอเมืองภูเก็ต จังหวัดภูเก็ต

องค์ประกอบทางสิ่งแวดล้อมและคุณค่าต่างๆ	มาตรการป้องกันและแก้ไขผลกระทบสิ่งแวดล้อม	ระยะเวลาดำเนินการ	ผู้รับผิดชอบ
4.3 อาชีวอนามัยและความปลอดภัย (ต่อ)	<p>2563) ออกตามความในพระราชบัญญัติควบคุมอาคาร พ.ศ. 2522</p> <p>1) ในระหว่างการก่อสร้างอาคารที่มีความสูงตั้งแต่ 10.00 เมตรขึ้นไป ที่มีระยะราบวัดจากแนวอาคารด้านนอกถึงที่สาธารณะหรือที่ดินต่างเจ้าของหรือผู้ครอบครองน้อยกว่ากึ่งหนึ่งของความสูงของอาคารนั้น หรืออาคารซึ่งอยู่ในโครงการจัดสรรที่ดินตามกฎหมายว่าด้วยการจัดสรรที่ดิน ผู้ดำเนินการต้องจัดให้มีมาตรการป้องกันฝุ่นละออง ดังต่อไปนี้</p> <p>(ก) กันล้อมอาคารด้วยวัสดุหรืออุปกรณ์ที่สามารถป้องกันการฟุ้งกระจายของฝุ่นละอองที่เกิดจากการก่อสร้าง</p> <p>(ข) กองวัสดุที่มีฝุ่นละอองต้องปิดหรือคลุมด้วยวัสดุหรืออุปกรณ์ที่สามารถป้องกันการฟุ้งกระจาย หรือเก็บไว้ในพื้นที่ปิดล้อมหรือฉีดย่นด้วยน้ำหรือวิธีการอื่นที่ป้องกันการฟุ้งกระจายของฝุ่นละออง</p> <p>(ค) การขนย้ายวัสดุที่ทำให้เกิดฝุ่นละอองด้วยสายพานต้องปิดให้มิดชิด</p> <p>(ง) การผสมคอนกรีต การใส่ไม้ การกระทำใดๆ ที่ก่อให้เกิดฝุ่นละออง ต้องทำในพื้นที่ปิดล้อมหรือมีผ้าคลุม หรือใช้วิธีการป้องกันการฟุ้งกระจายของฝุ่นละออง</p> <p>(จ) มีการจัดการวัสดุที่เหลือใช้เพื่อป้องกันการฟุ้งกระจายของฝุ่นละออง</p> <p>(ฉ) ฉีดล้างล้อรถทุกชนิดด้วยน้ำก่อนนำออกนอกบริเวณสถานที่ก่อสร้างเพื่อมิให้ฝุ่นละอองฟุ้งกระจาย และไม่ให้น้ำที่ใช้ในการฉีดล้างดังกล่าวไหลออกนอกบริเวณสถานที่ก่อสร้าง</p> <p>2) ในระหว่างการก่อสร้างอาคาร ผู้ดำเนินการต้องตรวจสอบความแข็งแรงและความปลอดภัยของนั่งร้านและค้ำยันที่สร้างขึ้นเป็นประจำ โดยบันทึกผลการตรวจสอบและลงลายมือชื่อไว้ทุกเดือน เก็บไว้ ณ สถานที่ก่อสร้าง เพื่อให้นายช่างหรือนายตรวจตรวจดูได้ ทั้งนี้ การสร้างนั่งร้านและค้ำยันต้องเป็นไปตามเงื่อนไข ดังต่อไปนี้</p>		

ลงชื่อ พชรรัตน์ เพชรหล่อ กรรมการบริษัท
(นางสาวเพชรรัตน์ เพชรหล่อเหรียญ)
บริษัท เวต้า สยาม จำกัด

บริษัท เวต้า สยาม จำกัด
Veda Siam Co., Ltd.

พฤษภาคม 2568
หน้า 51/164

ลงชื่อ เนเจอร์ โอค บุคคลธรรมดาผู้มีสิทธิจัดทำรายงาน
(นางสาวณภัสนก เมฆนิต)
บริษัท โอเค เนเจอร์ จำกัด
OK NATURE CO., LTD.

ตารางที่ 1 มาตรการป้องกันและแก้ไขผลกระทบสิ่งแวดล้อม ระยะก่อสร้างโครงการโรงแรมโคลีเซียม (Coliseum Hotel) ของบริษัท เวด้า สยาม จำกัด ตั้งอยู่ที่ หมู่ที่ 5 ซอยตาเอียด ตำบลคลอง อำเภอเมืองภูเก็ต จังหวัดภูเก็ต

องค์ประกอบทางสิ่งแวดล้อมและคุณค่าต่างๆ	มาตรการป้องกันและแก้ไขผลกระทบสิ่งแวดล้อม	ระยะเวลาดำเนินการ	ผู้รับผิดชอบ
4.3 อาชีวอนามัยและความปลอดภัย (ต่อ)	<p>(ก) นั่งร้านและค้ำยันที่ใช้รับน้ำหนักส่วนต่างๆ ของอาคาร สำหรับการก่อสร้างอาคารสูงตั้งแต่สามชั้นขึ้นไป หรือที่มีความสูงของนั่งร้านและค้ำยันตั้งแต่ 4.00 เมตรขึ้นไป หรือที่ใช้สำหรับก่อสร้างอาคารประเภทที่ใช้พื้นไร้คาน ผู้ดำเนินการต้องยื่นแผนผังบริเวณแบบแปลน รายการประกอบแบบแปลน และรายการคำนวณ ของนั่งร้านและค้ำยันซึ่งออกแบบและคำนวณโดยผู้ประกอบวิชาชีพวิศวกรรมควบคุมตามกฎหมายว่าด้วยวิศวกรต่อเจ้าพนักงานท้องถิ่นเพื่อเป็นหลักฐานก่อน จึงจะสร้างนั่งร้านและค้ำยันดังกล่าวได้ และต้องเป็นไปตาม ดังต่อไปนี้</p> <p>(1) การติดตั้งและการรื้อถอน ต้องดำเนินการให้เป็นไปตามคู่มือของผู้ผลิต และมีผู้ประกอบวิชาชีพวิศวกรรมควบคุมตามกฎหมายว่าด้วยวิศวกรเป็นผู้ควบคุมการติดตั้งและการรื้อถอน กรณีไม่มีรายละเอียดตามที่ผู้ผลิตกำหนด ให้เป็นไปตามข้อกำหนดที่จัดทำโดยผู้ประกอบวิชาชีพวิศวกรรมควบคุมตามกฎหมายว่าด้วยวิศวกร</p> <p>(2) ต้องจัดให้มีการตรวจสอบส่วนประกอบและอุปกรณ์ของนั่งร้านและค้ำยันตามคู่มือของผู้ผลิตเป็นประจำตลอดการใช้งาน กรณีไม่มีรายละเอียดตามที่ผู้ผลิตกำหนด ให้การตรวจสอบเป็นไปตามข้อกำหนดที่จัดทำโดยผู้ประกอบวิชาชีพวิศวกรรมควบคุมตามกฎหมายว่าด้วยวิศวกร</p> <p>(ข) นั่งร้านและค้ำยันที่สร้างด้วยโลหะ รวมทั้งฐานรองรับนั่งร้านและค้ำยันต้องรับน้ำหนักได้ไม่น้อยกว่าสองเท่าของน้ำหนักบรรทุกสูงสุดที่บรรทุกบนนั่งร้านและค้ำยันนั้น และไม่น้อยกว่าสี่เท่าสำหรับนั่งร้านและค้ำยันที่สร้างด้วยไม้</p> <p>3) ในระหว่างการก่อสร้างอาคาร ผู้ดำเนินการต้องตรวจสอบความแข็งแรงและความปลอดภัยของบันจันหอสู่ และเดอริกเครน ที่ใช้สอยเป็นประจำตามคู่มือของผู้ผลิต กรณีไม่มี</p>		

ลงชื่อ
(นางสาวเพชรรัตน์ เพชรหล่อเหรียญ)
บริษัท เวด้า สยาม จำกัด

กรรมการบริษัท
USUK เวด้า สยาม จำกัด
Veda Siam Co., Ltd.

หน้า 52/164

ลงชื่อ
(นางสาวณภัสนก เมฆนิต)
บริษัท โอเค เนเจอร์ จำกัด

บุคคลธรรมดาผู้มีสิทธิจัดทำรายงาน
OK NATURE CO., LTD

ตารางที่ 1 มาตรการป้องกันและแก้ไขผลกระทบสิ่งแวดล้อม ระยะก่อสร้างโครงการโรงแรมโคลีเซียม (Coliseum Hotel) ของบริษัท เวต้า สยาม จำกัด ตั้งอยู่ที่ หมู่ที่ 5 ซอยตาเอียด ตำบลคลอง อำเภอเมืองภูเก็ต จังหวัดภูเก็ต

องค์ประกอบทางสิ่งแวดล้อมและคุณค่าต่างๆ	มาตรการป้องกันและแก้ไขผลกระทบสิ่งแวดล้อม	ระยะเวลาดำเนินการ	ผู้รับผิดชอบ
4.3 อาชีวอนามัยและความปลอดภัย (ต่อ)	<p>รายละเอียดตามที่คุณผลิตกำหนด ให้เป็นไปตามข้อกำหนดที่จัดทำโดยผู้ประกอบวิชาชีพวิศวกรรมควบคุมตามกฎหมายว่าด้วยวิศวกร โดยบันทึกผลการตรวจสอบและลงลายมือชื่อไว้ทุกเดือน เก็บไว้ ณ สถานที่ก่อสร้าง เพื่อให้นายช่างหรือนายตรวจตรวจดูได้ การติดตั้งและการรื้อถอนปั้นจั่นหอสถู และเดอริกเครน ต้องเป็นไปตามเงื่อนไข ดังต่อไปนี้</p> <p>(ก) ผู้ดำเนินการต้องยื่นแผนผังบริเวณ แบบแปลน รายการประกอบแบบแปลน และรายการคำนวณฐานรองรับรวมถึงการยึดโยง ให้เป็นไปตามข้อกำหนดที่จัดทำโดยผู้ประกอบวิชาชีพวิศวกรรมควบคุมตามกฎหมายว่าด้วยวิศวกร</p> <p>(ข) การติดตั้งและการรื้อถอนปั้นจั่นหอสถู และเดอริกเครน ต้องเป็นไปตามคู่มือของผู้ผลิต กรณีไม่มีรายละเอียดตามที่คุณผลิตกำหนด ให้เป็นไปตามข้อกำหนดที่จัดทำโดยผู้ประกอบวิชาชีพวิศวกรรมควบคุมตามกฎหมายว่าด้วยวิศวกร และมีผู้ประกอบวิชาชีพวิศวกรรมควบคุมตามกฎหมายว่าด้วยวิศวกรเป็นผู้ควบคุมการติดตั้งและการรื้อถอน</p> <p>(ค) ต้องจัดให้มีการตรวจสอบส่วนประกอบและอุปกรณ์ของปั้นจั่นหอสถู และเดอริกเครน ที่มีขนาดพิสัยยกอย่างปลอดภัยตามคู่มือของผู้ผลิต กรณีไม่มีรายละเอียดตามที่คุณผลิตกำหนด ให้เป็นไปตามข้อกำหนดที่จัดทำโดยผู้ประกอบวิชาชีพวิศวกรรมควบคุมตามกฎหมายว่าด้วยวิศวกร</p> <p>มาตรการป้องกันและแก้ไขผลกระทบสิ่งแวดล้อมที่บริษัทรับเหมานำไปปฏิบัติเพื่อป้องกันการเกิดอัคคีภัยในช่วงก่อสร้าง</p> <p>(1) ห้ามสูบบุหรี่และนำวัตถุไวไฟเข้าไปในพื้นที่ที่มีความเสี่ยงต่อการลุกติดไฟ รวมถึงการเคลื่อนย้ายนำเข้าหรือขนวัตถุไวไฟในแต่ละครั้งต้องอยู่ในความควบคุมดูแลของหัวหน้า</p>		

ลงชื่อ นางสาวเพชรรัตน์ เพชรหล่อเหรียญ
(นางสาวเพชรรัตน์ เพชรหล่อเหรียญ)
บริษัท เวต้า สยาม จำกัด

โดย บริษัท เวต้า สยาม จำกัด
Veda Siam Co., Ltd.
หน้า 53/164

ลงชื่อ นางสาวณัฏฐกนก เมฆนิตติ
(นางสาวณัฏฐกนก เมฆนิตติ)
บริษัท โอเค เนเจอร์ จำกัด
OK NATURE CO., LTD.

ตารางที่ 1 มาตรการป้องกันและแก้ไขผลกระทบสิ่งแวดล้อม ระยะก่อสร้างโครงการโรงแรมโคลีเซียม (Coliseum Hotel) ของบริษัท เวต้า สยาม จำกัด ตั้งอยู่ที่ หมู่ที่ 5 ซอยตาเอียด ตำบลคลอง อำเภอเมืองภูเก็ต จังหวัดภูเก็ต

องค์ประกอบทางสิ่งแวดล้อมและคุณค่าต่างๆ	มาตรการป้องกันและแก้ไขผลกระทบสิ่งแวดล้อม	ระยะเวลาดำเนินการ	ผู้รับผิดชอบ
4.3 อาชีวอนามัยและความปลอดภัย (ต่อ)	<p>งานหรือผู้รับผิดชอบดูแลทุกครั้ง</p> <p>(2) ห้ามใช้กระแสไฟฟ้าเกินขนาดความต้านทานของสายไฟที่กำหนด หรือต่อพ่วงอุปกรณ์ไฟฟ้าทุกชนิด</p> <p>(3) หมั่นตรวจสอบสายไฟและปลั๊กไฟเพื่อตรวจสอบสภาพหรือความชำรุดเสียหายของอุปกรณ์อยู่เสมอ</p> <p>(4) ไม่ใช้อุปกรณ์ไฟฟ้าที่ชำรุดเสียหาย ทั้งนี้หากพบว่ามีอุปกรณ์ไฟฟ้าที่ชำรุดเสียหายต้องแจ้งต่อหัวหน้างานหรือผู้รับผิดชอบดูแลรับทราบทุกครั้ง</p> <p>(5) การเชื่อมหรือตัดโลหะจะต้องกระทำห่างจากวัสดุติดไฟอย่างน้อย 35 ฟุต</p> <p>(6) ผู้รับเหมาต้องจัดเตรียมอุปกรณ์ดับเพลิงชนิดมือถือ ABC และ CO2 ประจำจุดที่มีความเสี่ยงต่อการเกิดอัคคีภัย และอยู่ในสภาพที่พร้อมจะใช้งาน</p> <p>(7) ห้ามนำวัตถุไวไฟเข้าใกล้อุปกรณ์เครื่องมือหรือพื้นที่ก่อสร้างที่มีความเสี่ยงต่อการเกิดอัคคีภัยโดยเด็ดขาด</p> <p>(8) ภายหลังจากปฏิบัติงานเสร็จสิ้นในแต่ละวันต้องทำการตรวจเช็คสภาพความเรียบร้อยของพื้นที่โครงการและจัดเก็บอุปกรณ์ไว้ในที่ที่จัดเตรียมไว้ทุกครั้ง</p> <p>มาตรการป้องกันและแก้ไขผลกระทบสิ่งแวดล้อมด้านความปลอดภัยต่อชีวิตและทรัพย์สินของประชาชนในบริเวณใกล้เคียง</p> <p>(1) จัดให้มีเจ้าหน้าที่จากโครงการ เข้าพบผู้พักอาศัยที่อยู่ข้างเคียงเป็นประจำทุกเดือน ตลอดช่วงเวลาก่อสร้าง เพื่อสอบถามถึงผลกระทบจากการก่อสร้างโครงการ หากมีปัญหาเกิดขึ้นต้องหาแนวทางแก้ไขอย่างเร่งด่วน โดยแก้ไขให้ทันทีและแล้วเสร็จตามระยะเวลาตามความยากง่ายของงาน ทั้งนี้โครงการจะดำเนินการแจ้งระยะเวลากับผู้เสียหายหลังจากเข้า</p>		

ลงชื่อ พริษฐ์ พชรรัตน์ กรรมการบริษัท
(นางสาวเพชรรัตน์ เพชรหล่อเหรียญ)
บริษัท เวต้า สยาม จำกัด

บริษัท เวต้า สยาม จำกัด
Veda Siam Co., Ltd.
หน้า 54/164

ลงชื่อ ณัฏฐพร นามนัส ผู้จัดการโครงการ
(นางสาวณัฏฐพร นามนัส)
บริษัท โอเค เนเจอร์ จำกัด
OK NATURE CO., LTD.

ตารางที่ 1 มาตรการป้องกันและแก้ไขผลกระทบสิ่งแวดล้อม ระยะก่อสร้างโครงการโรงแรมโคลีเซียม (Coliseum Hotel) ของบริษัท เวต้า สยาม จำกัด ตั้งอยู่ที่ หมู่ที่ 5 ซอยตาเอียด ตำบลคลอง อำเภอเมืองภูเก็ต จังหวัดภูเก็ต

องค์ประกอบทางสิ่งแวดล้อม และคุณค่าต่างๆ	มาตรการป้องกันและแก้ไขผลกระทบสิ่งแวดล้อม	ระยะเวลาดำเนินการ	ผู้รับผิดชอบ
4.3 อาชีวอนามัยและความปลอดภัย (ต่อ)	<p>ประเมินพื้นที่แล้ว</p> <p>(2) จัดทำรั้ว Aluminium Sheet สูง 3 เมตร ทางด้านทิศเหนือ ทิศใต้ ทิศตะวันออก และทิศตะวันตก โดยรอบพื้นที่โครงการเว้นทางเข้าออก โดยติดตั้งป้ายห้ามมิให้ผู้ที่ไม่เกี่ยวข้องเข้าไปภายในบริเวณพื้นที่ก่อสร้าง</p> <p>(3) จัดให้มีเหล็กยึดนั่งร้านติดกับโครงสร้าง พร้อมทั้งติดตั้งผ้าใบคลุมรอบนอก เพื่อป้องกันวัสดุร่วงหล่น</p> <p>(4) ทุก 2-3 ชั้น ต้องแขวนนั่งร้านและชิงตาง่ายรอบเพื่อใช้ในการทำผนังภายนอก</p> <p>(5) ตรวจสอบสภาพของเครื่องจักรกลก่อนนำมาใช้งานเพื่อป้องกันอุบัติเหตุ</p> <p>(6) ควบคุมการกวาดแขน (Boom) ของเครนให้อยู่ภายในพื้นที่โครงการเท่านั้น</p> <p>(7) จัดหาน้ำใช้ ระบบรวบรวมและกำจัดมูลฝอย น้ำเสีย สิ่งปฏิกูล ที่ถูกสุขลักษณะไว้ อย่างเพียงพอ เพื่อป้องกันไม่ให้เกิดแหล่งเพาะพันธุ์โรคหรือเกิดโรคระบาดได้</p> <p>(8) จัดให้มีชุดปฐมพยาบาล โดยจัดให้มีเครื่องมือ อุปกรณ์การรักษาพยาบาลเบื้องต้น และเจ้าหน้าที่พยาบาลสำหรับคนงานที่ทำงานก่อสร้างภายในพื้นที่ก่อสร้างโครงการเท่านั้น</p> <p>(9) บริเวณทางเข้า-ออก ต้องมีเจ้าหน้าที่ดูแลการเข้า-ออกของเจ้าหน้าที่ คนงาน และยานพาหนะต่างๆ ตลอด 24 ชั่วโมง เพื่อความปลอดภัยและเป็นระเบียบเรียบร้อย</p> <p>(10) จัดทำหลังคาทางเดินช่วงที่ผ่านพื้นที่ก่อสร้างโครงการและรื้อถอนออกเมื่อก่อสร้างโครงการแล้วเสร็จ</p> <p>(11) ไม่อนุญาตให้คนงานก่อสร้างออกนอกพื้นที่ก่อสร้างและใช้บริการร้านค้าในโครงการ</p> <p>(12) ติดป้ายแนะนำการทำงาน ป้ายเตือน เพื่อให้คนงานก่อสร้างปฏิบัติงานได้อย่างถูกต้อง</p>		

ลงชื่อ *พชรรัตน์ เพชรหล่อ* กรรมการบริษัท
(นางสาวเพชรรัตน์ เพชรหล่อเหรียญ)
บริษัท เวต้า สยาม จำกัด

บริษัท เวต้า สยาม จำกัด
Veda Siam Co., Ltd.

ลงชื่อ *เนเจอร์ โอเค* นักตรวจสอบตามผู้มีสิทธิจัดทำรายงาน
(นางสาวนภัสกรก เมษนิต)
บริษัท โอเค เนเจอร์ จำกัด
OK NATURE CO., LTD.

ตารางที่ 1 มาตรการป้องกันและแก้ไขผลกระทบสิ่งแวดล้อม ระยะก่อสร้างโครงการโรงแรมโคลีเซียม (Coliseum Hotel) ของบริษัท เวต้า สยาม จำกัด ตั้งอยู่ที่ หมู่ที่ 5 ซอยตาเอียด ตำบลคลอง อำเภอเมืองภูเก็ต จังหวัดภูเก็ต

องค์ประกอบทางสิ่งแวดล้อมและคุณค่าต่างๆ	มาตรการป้องกันและแก้ไขผลกระทบสิ่งแวดล้อม	ระยะเวลาดำเนินการ	ผู้รับผิดชอบ
4.3 อาชีวอนามัยและความปลอดภัย (ต่อ)	<p>(13) จัดเตรียมอุปกรณ์ป้องกันอุบัติเหตุในระหว่างการทำงานให้กับคนงาน เช่น หมวกนิรภัย แวนตานิรภัย หน้ากากกันฝุ่น ปลั๊กเสียบหู ถุงมือ เป็นต้น</p> <p>(14) จัดอบรมชี้แจงมาตรการรักษาความปลอดภัยแก่หัวหน้าคนงาน หรือจัดหาคู่มือรักษาความปลอดภัยในการก่อสร้างพร้อมชี้แจงในเรื่องความปลอดภัยให้ดียิ่งขึ้น</p> <p>(15) ควบคุมดูแลและสอดส่องการใช้ไฟฟ้า และจัดเตรียมอุปกรณ์ดับเพลิงที่จำเป็น</p> <p>(16) ให้เข้มงวดต่อคนงานด้านสุขภาพ เพื่อป้องกันปัญหาการแพร่กระจายของเชื้อโรคหรือโรคติดต่อ</p> <p>(17) จัดให้มีการประกันภัยความรับผิดชอบต่อชีวิต ร่างกาย และทรัพย์สินของบุคคลภายนอก และแสดงสำเนาตารางกรมธรรม์ประกันภัยดังกล่าว ไว้ในที่เปิดเผยและเห็นได้ง่ายภายในพื้นที่ก่อสร้าง</p> <p>(18) ติดตั้งป้ายประชาสัมพันธ์บริเวณด้านหน้าพื้นที่โครงการ โดยระบุชื่อบริษัทผู้รับเหมา ชื่อผู้รับเหมา/ผู้ควบคุมงาน พร้อมเบอร์โทรศัพท์ติดต่อ เพื่อให้ผู้พักอาศัยที่อยู่ใกล้เคียงพื้นที่โครงการได้รับทราบข้อมูล และสามารถติดต่อกับผู้รับเหมาผู้ควบคุมงานได้โดยตรง ในกรณีได้รับความเดือดร้อนจากการก่อสร้างโครงการ</p> <p>(19) จัดจ้างผู้รับเหมาที่มีคุณภาพ ตลอดจนจัดให้มีบริษัทควบคุมงานก่อสร้าง และเจ้าหน้าที่ปลอดภัยวิชาชีพควบคุมการปฏิบัติตามมาตรการที่ระบุไว้ในรายงานการประเมินผลกระทบสิ่งแวดล้อมที่ได้รับความเห็นชอบอย่างเคร่งครัด</p> <p>(20) ก่อนที่จะกวดเสาะเข็มด้วยวิธีไฮโดรลิกและก่อสร้างฐานรากอาคารให้ผู้รับเหมาจัดเจ้าหน้าที่เข้าไปแจ้งแก่ผู้ที่อาศัยอยู่ติดกับพื้นที่โครงการโดยรอบล่วงหน้าอย่างน้อย 10 วัน โดยให้หมายเลขโทรศัพท์ของเจ้าหน้าที่ที่ควบคุมการก่อสร้างเพื่อให้สามารถติดต่อกับ</p>		

ลงชื่อ
(นางสาวเพชรรัตน์ เพชรหล่อเหรียญ)
บริษัท เวต้า สยาม จำกัด

ลงชื่อ
Veda Siam Co., Ltd.
56/164

ลงชื่อ
(นางสาวนภัสกร นภณิน)
บริษัท โอเค เนเจอร์ จำกัด
OK NATURE CO., LTD.

ตารางที่ 1 มาตรการป้องกันและแก้ไขผลกระทบสิ่งแวดล้อม ระยะก่อสร้างโครงการโรงแรมโคลีเซียม (Coliseum Hotel) ของบริษัท เวต้า สยาม จำกัด ตั้งอยู่ที่ หมู่ที่ 5 ซอยตาเอี้ยด ตำบลคลอง อำเภอมืองภูเก็ด จังหวัดภูเก็ต

องค์ประกอบทางสิ่งแวดล้อมและคุณค่าต่างๆ	มาตรการป้องกันและแก้ไขผลกระทบสิ่งแวดล้อม	ระยะเวลาดำเนินการ	ผู้รับผิดชอบ
4.3 อาชีวอนามัยและความปลอดภัย (ต่อ)	<p>โครงการได้โดยตรง และเมื่ออาคารข้างเคียงได้รับความเดือดร้อนจากการดำเนินโครงการต้องเร่งแก้ไขปัญหาที่เกิดขึ้นทันที</p> <p>(21) ถ่ายรูปสภาพปัจจุบันโดยรอบพื้นที่โครงการไว้เป็นหลักฐานเพื่อใช้ในกรณีที่มีการร้องเรียนว่าโครงสร้างสิ่งก่อสร้างเสียหายจากการก่อสร้างโครงการ</p> <p>(22) วางผังบริเวณพื้นที่ก่อสร้าง โดยออกแบบจัดระยะเครื่องจักร เครื่องยนต์ที่มีเสียงดังไว้ให้ห่างจากบ้านเรือนประชาชนให้มากที่สุดเท่าที่จะทำได้</p> <p>(23) การทำฐานรากของอาคาร ต้องใช้การกตเสาะเข็มด้วยวิธีไฮโดรลิกเพื่อลดผลกระทบเรื่องเสียงและแรงสั่นสะเทือนต่อพื้นที่ใกล้เคียง</p> <p>(24) ติดตั้งอุปกรณ์เพื่อลดการสั่นสะเทือนต้องทำตามคำแนะนำของผู้ผลิตเครื่องจักร</p> <p>(25) กำหนดระยะเวลาการทำงานของคนงานที่ได้รับเสียงให้เป็นไปตามประกาศของกระทรวงมหาดไทยดังนี้</p> <ul style="list-style-type: none"> - ระยะเวลาในการทำงานน้อยกว่า 7 ชั่วโมง ระดับความเข้มเสียงที่ได้รับต่อเนื่องต้องไม่เกิน 91 เดซิเบล (เอ) - ระยะเวลาในการทำงาน 7-8 ชั่วโมง ระดับความเข้มเสียงที่ได้รับต่อเนื่องต้องไม่เกิน 90 เดซิเบล (เอ) - ระยะเวลาในการทำงานมากกว่า 8 ชั่วโมง ระดับความเข้มเสียงที่ได้รับต่อเนื่องต้องไม่เกิน 80 เดซิเบล (เอ) <p>(26) กำหนดช่วงเวลาการก่อสร้างในวันจันทร์-วันเสาร์ เวลา 8.00-17.00 น. ในกรณีที่ต้องมีการก่อสร้างเกินเวลาดังกล่าวจะดำเนินการแจ้งผู้พักอาศัยโดยรอบให้ทราบล่วงหน้าก่อนอย่างน้อย 3 วัน และต้องได้รับอนุญาตจากหน่วยงานอนุญาตที่เกี่ยวข้อง ทั้งนี้ ให้</p>		

ลงชื่อ นางสาวเพรรัตน์ เพชรหล่อเหรียญ กรรมการบริษัท
(นางสาวเพรรัตน์ เพชรหล่อเหรียญ)
บริษัท เวต้า สยาม จำกัด

บริษัท เวต้า สยาม จำกัด
Veda Siam Co., Ltd.
เดือนพฤษภาคม 2568
หน้า 57/164

ลงชื่อ นางสาวนภัสกรก เมฆนิตติ นักตรวจสอบตามผู้มีสิทธิจัดทำรายงาน
(นางสาวนภัสกรก เมฆนิตติ)
บริษัท โอเค เนเจอร์ จำกัด
OK NATURE CO., LTD.

ตารางที่ 1 มาตรการป้องกันและแก้ไขผลกระทบสิ่งแวดล้อม ระยะก่อสร้างโครงการโรงแรมโคลีเซียม (Coliseum Hotel) ของบริษัท เวต้า สยาม จำกัด ตั้งอยู่ที่ หมู่ที่ 5 ซอยตาเอียด ตำบลคลอง อำเภอเมืองภูเก็ต จังหวัดภูเก็ต

องค์ประกอบทางสิ่งแวดล้อมและคุณค่าต่างๆ	มาตรการป้องกันและแก้ไขผลกระทบสิ่งแวดล้อม	ระยะเวลาดำเนินการ	ผู้รับผิดชอบ
4.3 อาชีวอนามัยและความปลอดภัย (ต่อ)	<p>ดำเนินการได้เฉพาะการเทพื้นฐานรากของโครงการเท่านั้น และดำเนินการในช่วงเวลา 17.00-20.00 น. โดยทำงานได้ไม่เกินเวลา 20.00 น. สำหรับวันอาทิตย์และวันหยุดนักขัตฤกษ์จะหยุดดำเนินการก่อสร้าง</p> <p>(27) แบ่งชั่วโมงการทำงาน เป็นช่วงเวลาตั้งแต่ 08.00-12.00 น. และ 13.00-17.00 น. โดยมีช่วงเวลาหยุดพัก 12.00-13.00 น.</p> <p>(28) หากมีเหตุให้เกิดความเสียหายทั้งร่างกายและทรัพย์สินของประชาชนโดยรอบเกิดขึ้นผู้รับเหมาก่อสร้างต้องติดตามตรวจสอบและดำเนินการปรับปรุง ชดเชยค่าเสียหายที่เกิดขึ้นโดยเร่งด่วนอย่างเป็นธรรม โดยโครงการต้องทำความตกลงกับผู้ที่อยู่ใกล้เคียงก่อนก่อสร้าง เกี่ยวกับความเสียหายที่โครงการจะต้องชดเชยให้กับผู้ได้รับความเสียหาย</p> <p>(29) จัดพื้นที่เฉพาะในการทำกิจกรรม เช่น การเชื่อม เป็นต้น ให้กระทำในห้องที่มิดชิด และอยู่ห่างจากพื้นที่ที่มีผู้อยู่อาศัยมากที่สุด โดยบริเวณที่จัดทำในพื้นที่แต่ละชั้นให้ติดตั้งแผ่นกันเสียงชั่วคราวชนิดเคลื่อนย้ายได้ทั้ง 3 ด้าน เพื่อป้องกันผลกระทบด้านเสียงรบกวน ทั้งนี้ การติดตั้งแผ่นกันเสียงชั่วคราวดังกล่าว ซึ่งถือว่าเป็น Noise Barriers ชนิดหนึ่งจะสามารถลดเสียงลงได้ 30 dB(A)</p> <p>(30) ห้ามใช้กระแสไฟฟ้าเกินขนาดความต้านทานของสายไฟที่กำหนด หรือต่อพ่วงอุปกรณ์ไฟฟ้าทุกชนิด</p> <p>(31) หมั่นตรวจสอบสายไฟและปลั๊กไฟเพื่อตรวจสอบสภาพหรือความชำรุดเสียหายของอุปกรณ์อยู่เสมอ</p> <p>(32) ไม่ใช้อุปกรณ์ไฟฟ้าที่ชำรุดเสียหาย ทั้งนี้ หากพบว่ามียุกรณ์ไฟฟ้าที่ชำรุดเสียหายต้องแจ้งต่อหัวหน้างานหรือผู้รับผิดชอบดูแลรับทราบทุกครั้ง</p>		

ลงชื่อ
(นางสาวเพชรรัตน์ เพชรหล่อเหรียญ)
บริษัท เวต้า สยาม จำกัด

.....
Veda Siam Co., Ltd.

.....
58/164

ลงชื่อ
(นางสาวนภัสกรก เมษินิติ)
บริษัท โอเค เนเจอร์ จำกัด

.....
OK NATURE CO., LTD.

ตารางที่ 1 มาตรการป้องกันและแก้ไขผลกระทบสิ่งแวดล้อม ระยะก่อสร้างโครงการโรงแรมโคลีเซียม (Coliseum Hotel) ของบริษัท เวต้า สยาม จำกัด ตั้งอยู่ที่ หมู่ที่ 5 ซอยตาเอียด ตำบลคลอง อำเภอเมืองภูเก็ต จังหวัดภูเก็ต

องค์ประกอบทางสิ่งแวดล้อมและคุณค่าต่างๆ	มาตรการป้องกันและแก้ไขผลกระทบสิ่งแวดล้อม	ระยะเวลาดำเนินการ	ผู้รับผิดชอบ
4.3 อาชีวอนามัยและความปลอดภัย (ต่อ)	<p>(33) การเชื่อมหรือตัดโลหะจะต้องกระทำห่างจากวัสดุติดไฟอย่างน้อย 35 ฟุต</p> <p>(34) ผู้รับเหมาต้องจัดเตรียมอุปกรณ์ดับเพลิงชนิดมือถือ ABC และ CO2 ประจำจุดที่มีความเสี่ยงต่อการเกิดอัคคีภัย และอยู่ในสภาพที่พร้อมจะใช้งาน</p> <p>(35) ห้ามนำวัสดุไวไฟเข้าใกล้อุปกรณ์เครื่องมือหรือพื้นที่ก่อสร้างที่มีความเสี่ยงต่อการเกิดอัคคีภัยโดยเด็ดขาด</p> <p>(36) ภายหลังจากปฏิบัติงานเสร็จสิ้นในแต่ละวันต้องตรวจเช็คสภาพความเรียบร้อยของพื้นที่โครงการและจัดเก็บอุปกรณ์ไว้ในที่ที่จัดเตรียมไว้ทุกครั้ง</p>		
4.4 สุขทรียภาพ	<p>(1) มีการวางแผนการจัดเก็บวัสดุอุปกรณ์ เครื่องมือเครื่องจักร ให้เป็นระเบียบเรียบร้อย การจัดระเบียบการอยู่อาศัยของคนงาน และการดูแลรักษาความสะอาดภายในบริเวณพื้นที่ก่อสร้าง</p> <p>(2) จัดทำรั้ว Aluminium Sheet สูง 3 เมตร ทางด้านทิศเหนือ ทิศใต้ ทิศตะวันออก และทิศตะวันตก โดยรอบพื้นที่โครงการเว้นทางเข้าออก เพื่อช่วยบดบังทัศนียภาพที่ไม่เหมาะสมจากการก่อสร้าง และเพื่อกันขอบเขตพื้นที่โครงการอย่างเป็นสัดส่วน</p> <p>(3) มาตรการป้องกันและแก้ไขในด้านการบดบังคลื่นสัญญาณโทรศัพท์</p> <p>1) จัดให้มีหนังสือแจ้งผู้พักอาศัยที่อยู่ใกล้เคียงพื้นที่โครงการในรัศมี 300 เมตร ซึ่งอาจเป็นผู้ที่ได้รับผลกระทบด้านการบดบังคลื่นสัญญาณโทรศัพท์จากอาคารโครงการ ณ วันที่เริ่มลงมือก่อสร้าง โดยระบุชื่อและหมายเลขโทรศัพท์เพื่อติดต่อร้องเรียน</p> <p>2) ดำเนินการ/ติดต่อประสานงานแก้ไขตามเรื่องร้องเรียนและแจ้งกลับผู้ร้องเรียนโดยเร่งด่วน</p> <p>3) ติดตั้งจานรับสัญญาณดาวเทียมให้กับผู้ที่ได้รับผลกระทบเหล่านี้หลังจากที่</p>	ตลอดระยะเวลาการก่อสร้าง	บริษัท เวต้า สยาม จำกัด

ลงชื่อ กรรมการบริษัท
 (นางสาวเพชรรัตน์ เพชรหล่อเหรียญ)
 บริษัท เวต้า สยาม จำกัด

บริษัท เวต้า สยาม จำกัด
 Veda Siam Co., Ltd.
 เดือน พฤษภาคม 2568
 หน้า 59/164

ลงชื่อ ผู้จัดการโครงการ
 (นางสาวนภัสกรก เมฆนิต)
 บริษัท โอเค เนเจอร์ จำกัด
 OK NATURE CO., LTD.

ตารางที่ 1 มาตรการป้องกันและแก้ไขผลกระทบสิ่งแวดล้อม ระยะก่อสร้างโครงการโรงแรมโคลีเซียม (Coliseum Hotel) ของบริษัท เวต้า สยาม จำกัด ตั้งอยู่ที่ หมู่ที่ 5 ซอยตาเอียด ตำบลคลอง อำเภอมืองภูเก็ต จังหวัดภูเก็ต

องค์ประกอบทางสิ่งแวดล้อมและคุณค่าต่างๆ	มาตรการป้องกันและแก้ไขผลกระทบสิ่งแวดล้อม	ระยะเวลาดำเนินการ	ผู้รับผิดชอบ
4.4 สุนทรียภาพ (ต่อ)	<p>ได้รับแจ้ง รวมทั้งจะดำเนินการปรับงานรับสัญญาณดาวเทียมให้กับบ้านพักอาศัยที่มีงานรับสัญญาณดาวเทียมอยู่แล้วและได้รับผลกระทบจากอาคารโครงการซึ่งเงื่อนไขในการดำเนินการตามมาตรการดังกล่าว โดยโครงการจะเป็นผู้รับผิดชอบค่าใช้จ่ายทั้งในการติดตั้งและสิ้นสุดลงหลังจากที่โครงการได้เปิดดำเนินการแล้วเป็นเวลา 1 ปี</p> <p>4) ในกรณีที่ทั้ง 2 ฝ่าย (เจ้าของโครงการหรือกับผู้ได้รับผลกระทบ) ไม่สามารถตกลงกันได้ให้ใช้ลักษณะจัดตั้งคณะกรรมการประสานร่วมแก้ไขปัญหามาจากการก่อสร้างโครงการเพื่อเจรจาข้อตกลงร่วมกัน ซึ่งประกอบด้วยตัวแทนเจ้าของโครงการ ตัวแทนผู้ได้รับผลกระทบอันเกิดจากโครงการ และตัวแทนจากหน่วยงานราชการหรือตัวแทนที่เป็นคนกลางซึ่งไม่ได้มีส่วนได้ส่วนเสียกับโครงการ ได้ร่วมกันกำหนดแนวทางการชดเชยที่เหมาะสม เป็นรูปธรรม และเป็นธรรมต่อทุกฝ่ายโดยกำหนดระยะเวลาคุ้มครองนับจากวันที่ก่อสร้างตลอดจนช่วงเปิดดำเนินการ</p>		

- หมายเหตุ :
- ผู้รับผิดชอบในระยะก่อสร้าง คือ บริษัท เวต้า สยาม จำกัด
 - จัดทำโครงการจะต้องปฏิบัติตามมาตรการป้องกันและแก้ไขผลกระทบสิ่งแวดล้อมและมาตรการติดตามตรวจสอบผลกระทบสิ่งแวดล้อมที่เสนอไว้ในรายงานฯ อย่างเคร่งครัด
 - จัดทำรายงานผลการปฏิบัติตามมาตรการฯ ที่กำหนดไว้ในรายงานการประเมินผลกระทบสิ่งแวดล้อม ตามมาตรา 51/5 วรรคหนึ่ง แห่งพระราชบัญญัติส่งเสริมและรักษาคุณภาพสิ่งแวดล้อมแห่งชาติ (ฉบับที่ 2) พ.ศ. 2561 ซึ่งมีกำหนดส่งรายงานผลการปฏิบัติตามมาตรการฯ ปีละ 1 ครั้งภายในเดือนมกราคมของปีถัดไป
 - นำส่งรายงานผลการปฏิบัติตามมาตรการฯ ไปยังเทศบาลตำบลคลองจากนั้นเทศบาลตำบลคลอง นำส่งรายงานดังกล่าวไปยังสำนักงานทรัพยากรธรรมชาติและสิ่งแวดล้อมจังหวัดภูเก็ต ทั้งนี้ หากผู้ดำเนินการหรือผู้ขออนุญาตไม่นำส่งรายงานผลฯ จำต้องระวางโทษตามมาตรา 101/2 แห่งพระราชบัญญัติฯ ดังกล่าว

ลงชื่อ กรรมการบริษัท
(นางสาวเพชรรัตน์ เพชรหล่อเหรียญ)
บริษัท เวต้า สยาม จำกัด

บริษัท เวต้า สยาม จำกัด
Veda Siam Co., Ltd.
หน้า 60/164

ลงชื่อ
(นางสาวณัฏสนก เมฆนิต)
บริษัท โอเค เนเจอร์ จำกัด
OK NATURE CO., LTD.

ตารางที่ 2 มาตรการป้องกันและแก้ไขผลกระทบสิ่งแวดล้อม ระยะดำเนินการ โครงการโรงแรมโคลีเซียม (Coliseum Hotel) ของบริษัท เวต้า สยาม จำกัด ตั้งอยู่ที่ หมู่ที่ 5 ซอยตาเอียด ตำบลคลอง อำเภอมืองภูเก็ต จังหวัดภูเก็ต

องค์ประกอบทางสิ่งแวดล้อมและคุณค่าต่างๆ	มาตรการป้องกันและแก้ไขผลกระทบสิ่งแวดล้อม	ระยะเวลาดำเนินการ	ผู้รับผิดชอบ
มาตรการทั่วไป	<p>โครงการจะต้องปฏิบัติตามมาตรการป้องกันและแก้ไขผลกระทบสิ่งแวดล้อม และมาตรการติดตามตรวจสอบผลกระทบสิ่งแวดล้อม ตามที่เสนอไว้ในรายงานการประเมินผลกระทบสิ่งแวดล้อม โครงการโรงแรมโคลีเซียม (Coliseum Hotel) ของบริษัท เวต้า สยาม จำกัด ตั้งอยู่ หมู่ที่ 5 ซอยตาเอียด ตำบลคลอง อำเภอมืองภูเก็ต จังหวัดภูเก็ต เป็นโครงการประกอบกิจการประเภทโรงแรม มีห้องพักจำนวน 55 ห้อง มีพื้นที่ใช้สอยอาคารรวม 4,303.18 ตารางเมตร ตั้งอยู่บางส่วนบนโฉนดที่ดินเลขที่ 112384 เลขที่ดิน 175 มีเนื้อที่ที่นำมาพัฒนาโครงการทั้งสิ้น 1-2-96.625 ไร่ คิดเป็นพื้นที่ 2,786.50 ตารางเมตร ภายในโครงการประกอบด้วยอาคารทั้งสิ้น จำนวน 6 อาคาร ได้แก่ อาคาร ค.ส.ล. 6 ชั้น จำนวน 1 อาคาร และอาคาร ค.ส.ล. 1 ชั้น จำนวน 5 อาคาร จัดทำรายงานการประเมินผลกระทบสิ่งแวดล้อม โดย บริษัท โอเค เนเจอร์ จำกัด ดังรายละเอียดต่อไปนี้</p> <p>1. โครงการจะต้องยึดถือปฏิบัติตามมาตรการป้องกันและแก้ไขผลกระทบสิ่งแวดล้อม และมาตรการติดตามตรวจสอบผลกระทบสิ่งแวดล้อม ตามที่เสนอไว้ในรายงานการประเมินผลกระทบสิ่งแวดล้อมโครงการโรงแรมโคลีเซียม (Coliseum Hotel) ของบริษัท เวต้า สยาม จำกัด อย่างเคร่งครัด</p> <p>2. โครงการจะต้องบันทึกผลการติดตามตรวจสอบการดำเนินการหรือการปฏิบัติตามมาตรการป้องกันและแก้ไขผลกระทบสิ่งแวดล้อม และมาตรการติดตามตรวจสอบผลกระทบสิ่งแวดล้อม ตามที่เสนอไว้ในรายงานการประเมินผลกระทบสิ่งแวดล้อม และส่งผลการดำเนินการมายังหน่วยงานผู้อนุญาตและสำนักงานนโยบายและแผนทรัพยากรธรรมชาติและสิ่งแวดล้อม ตามแนวทางการเสนอรายงานผลการปฏิบัติตามมาตรการป้องกันและแก้ไข</p>	<p>ตลอดระยะเวลาดำเนินการ</p> <p>ตลอดระยะเวลาดำเนินการ</p> <p>ตลอดระยะเวลาดำเนินการ</p>	<p>บริษัท เวต้า สยาม จำกัด</p> <p>บริษัท เวต้า สยาม จำกัด</p> <p>บริษัท เวต้า สยาม จำกัด</p>

ลงชื่อ  กรรมการบริษัท **บริษัท เวต้า สยาม จำกัด**
(นางสาวเพชรรัตน์ เพชรลอหรือญ)
บริษัท เวต้า สยาม จำกัด

Veda Siam Co., Ltd.

ลงชื่อ  บุคคลธรรมดาผู้มีสิทธิจัดทำรายงาน
(นางสาวนัทสนก เมฆนิติ)
บริษัท โอเค เนเจอร์ จำกัด

OK NATURE COLLECT

ตารางที่ 2 มาตรการป้องกันและแก้ไขผลกระทบสิ่งแวดล้อม ระยะดำเนินการ โครงการโรงแรมโคลีเซียม (Coliseum Hotel) ของบริษัท เวต้า สยาม จำกัด ตั้งอยู่ที่ หมู่ที่ 5 ซอย
ตาเอียด ตำบลคลอง อำเภอเมืองภูเก็ต จังหวัดภูเก็ต

องค์ประกอบทางสิ่งแวดล้อม และคุณค่าต่างๆ	มาตรการป้องกันและแก้ไขผลกระทบสิ่งแวดล้อม	ระยะเวลาดำเนินการ	ผู้รับผิดชอบ
มาตรการทั่วไป (ต่อ)	<p>ผลกระทบสิ่งแวดล้อม และมาตรการติดตามตรวจสอบผลกระทบสิ่งแวดล้อม</p> <p>3. ในกรณีที่โครงการมีความจำเป็นต้องเปลี่ยนแปลงรายละเอียดโครงการ หรือ มาตรการการป้องกันและแก้ไขผลกระทบสิ่งแวดล้อม และมาตรการติดตามตรวจสอบผลกระทบสิ่งแวดล้อม ตามที่เสนอไว้ในรายงานการประเมินผลกระทบสิ่งแวดล้อมที่ได้รับความเห็นชอบไว้แล้ว ให้โครงการแจ้งให้หน่วยงานที่มีอำนาจหน้าที่ในการพิจารณาอนุมัติหรืออนุญาตดำเนินการ ดังนี้</p> <p>1) หากหน่วยงานผู้อนุมัติหรืออนุญาตเห็นว่าการเปลี่ยนแปลงดังกล่าว เกิดผลดีต่อสิ่งแวดล้อมมากกว่า หรือเทียบเท่ามาตรการที่กำหนดไว้ในรายงานการประเมินผลกระทบสิ่งแวดล้อมที่ได้รับความเห็นชอบไว้แล้ว ให้หน่วยงานผู้อนุมัติหรืออนุญาตรับจดแจ้งให้เป็นไปตามหลักเกณฑ์ และเงื่อนไขที่กำหนดไว้ในกฎหมายนั้นๆ ต่อไป พร้อมกับให้จัดทำสำเนาการเปลี่ยนแปลงดังกล่าวข้างต้นที่รับจดแจ้งไว้ แจ้งให้สำนักงานนโยบายและแผนทรัพยากรธรรมชาติและสิ่งแวดล้อม เพื่อทราบ</p> <p>2) หากหน่วยงานผู้อนุมัติหรืออนุญาต เห็นว่าการเปลี่ยนแปลงดังกล่าว อาจกระทบต่อสาระสำคัญในรายงานการประเมินผลกระทบสิ่งแวดล้อมที่ได้รับความเห็นชอบไว้แล้ว ให้หน่วยงานผู้อนุมัติหรืออนุญาต จัดส่งรายงานการเปลี่ยนแปลงดังกล่าว ให้สำนักงานนโยบายและแผนทรัพยากรธรรมชาติและสิ่งแวดล้อม เพื่อเสนอให้คณะกรรมการผู้ชำนาญการพิจารณารายงานการประเมินผลกระทบสิ่งแวดล้อม (คชก.) ชุดที่เกี่ยวข้องให้ความเห็นชอบประกอบก่อนดำเนินการเปลี่ยนแปลง และเมื่อโครงการได้รับอนุมัติหรืออนุญาตให้มีการเปลี่ยนแปลง ให้หน่วยงานผู้อนุมัติหรืออนุญาตแจ้งผลการเปลี่ยนแปลงดังกล่าวให้สำนักงานนโยบายและแผนทรัพยากรธรรมชาติและสิ่งแวดล้อม เพื่อทราบ</p>	ตลอดระยะเวลาดำเนินการ	บริษัท เวต้า สยาม จำกัด

ลงชื่อ กรรมการบริษัท
(นางสาวเพชรรัตน์ เพชรลอ่เหรียญ)
บริษัท เวต้า สยาม จำกัด

บริษัท เวต้า สยาม จำกัด
Veda Siam Co., Ltd.
164

ลงชื่อ
(นางสาวนภัสกรก เมฆนิต)
บริษัท โอเค เนเจอร์ จำกัด
OK NATURE CO., LTD.

ตารางที่ 2 มาตรการป้องกันและแก้ไขผลกระทบสิ่งแวดล้อม ระยะดำเนินการ โครงการโรงแรมโคลีเซียม (Coliseum Hotel) ของบริษัท เวต้า สยาม จำกัด ตั้งอยู่ที่ หมู่ที่ 5 ซอย ตาเอี้ยด ตำบลคลอง อำเภอเมืองภูเก็ต จังหวัดภูเก็ต

องค์ประกอบทางสิ่งแวดล้อม และคุณค่าต่างๆ	มาตรการป้องกันและแก้ไขผลกระทบสิ่งแวดล้อม	ระยะเวลาดำเนินการ	ผู้รับผิดชอบ
มาตรการทั่วไป (ต่อ)	<p>4. เมื่อเจ้าของโครงการดำเนินโครงการเสร็จสิ้น และก่อนที่จะมีการโอนสิทธิให้กับนิติบุคคล (ในกรณีที่มีการโอนสิทธิ) เจ้าของโครงการมีหน้าที่ต้องแจ้งนิติบุคคลผู้รับโอนทราบถึงสิทธิและหน้าที่ในการปฏิบัติตามมาตรการป้องกันและแก้ไขผลกระทบสิ่งแวดล้อม และมาตรการติดตามตรวจสอบผลกระทบสิ่งแวดล้อมที่ระบุไว้ในรายงานการประเมินผลกระทบสิ่งแวดล้อมอย่างเคร่งครัด หากเจ้าของโครงการไม่มีหลักฐานการแจ้งสิทธิและหน้าที่ และหลักฐานการรับทราบถึงสิทธิและหน้าที่ดังกล่าวของนิติบุคคล ให้ถือว่าเจ้าของโครงการยังต้องรับผิดชอบตามสิทธิและหน้าที่ที่กำหนดไว้ในมาตรการป้องกันและแก้ไขผลกระทบสิ่งแวดล้อม และมาตรการติดตามตรวจสอบผลกระทบสิ่งแวดล้อมที่ระบุไว้ในรายงานการประเมินผลกระทบสิ่งแวดล้อมอย่างเคร่งครัด</p> <p>5. หากได้รับการร้องเรียนจากประชาชนว่าได้รับความเดือดร้อนรำคาญจากกิจกรรมการดำเนินโครงการ หรือโครงการก่อให้เกิดความเสียหายแก่สาธารณสมบัติ หรือชีวิตและทรัพย์สินของประชาชน เจ้าของโครงการหรือนิติบุคคลผู้รับโอนสิทธิและหน้าที่ในการปฏิบัติตามมาตรการป้องกันและแก้ไขผลกระทบสิ่งแวดล้อมและมาตรการติดตามตรวจสอบผลกระทบสิ่งแวดล้อม จะต้องดำเนินการแก้ไขปัญหาดังกล่าวโดยไม่ชักช้า และแจ้งหน่วยงานอนุญาต สำนักงานนโยบายและแผนทรัพยากรธรรมชาติและสิ่งแวดล้อม และหน่วยงานที่เกี่ยวข้อง เพื่อหาแนวทางและมาตรการในการแก้ไขปัญหาต่อไป</p>	<p>ตลอดระยะเวลาดำเนินการ</p> <p>ตลอดระยะเวลาดำเนินการ</p>	<p>บริษัท เวต้า สยาม จำกัด</p> <p>บริษัท เวต้า สยาม จำกัด</p>
1. ทรัพยากรสิ่งแวดล้อมทางกายภาพ			
1.1 สภาพภูมิประเทศ	<p>(1) ปลุกหญ้าหรือพืชคลุมดินตามความลาดชันของพื้นที่ภายในพื้นที่โครงการ เพื่อป้องกันการชะล้างของหน้าดิน</p> <p>(2) จัดให้มีรั้วโดยรอบแนวเขตที่ดินของโครงการ สูงไม่น้อยกว่า 2.00 เมตร เพื่อ</p>	ตลอดระยะเวลาดำเนินการ	บริษัท เวต้า สยาม จำกัด

ลงชื่อกรรมการบริษัท
(นางสาวเพชรรัตน์ เพชรหล่อเหรียญ)
บริษัท เวต้า สยาม จำกัด

บริษัท เวต้า สยาม จำกัด
Veda Siam Co., Ltd.
หน้า 63/164

ลงชื่อบุคคลธรรมดาผู้มีสิทธิจัดทำรายงาน
(นางสาวนภัสกรก เมฆนิต)
บริษัท โอเค เนเจอร์ จำกัด
OK NATURE CO. LTD.

ตารางที่ 2 มาตรการป้องกันและแก้ไขผลกระทบสิ่งแวดล้อม ระยะดำเนินการ โครงการโรงแรมโคลีเซียม (Coliseum Hotel) ของบริษัท เวต้า สยาม จำกัด ตั้งอยู่ที่ หมู่ที่ 5 ซอย
ตาเอี้ยด ตำบลคลอง อำเภอเมืองภูเก็ต จังหวัดภูเก็ต

องค์ประกอบทางสิ่งแวดล้อม และคุณค่าต่างๆ	มาตรการป้องกันและแก้ไขผลกระทบสิ่งแวดล้อม	ระยะเวลาดำเนินการ	ผู้รับผิดชอบ
1.1 สภาพภูมิประเทศ (ต่อ)	ป้องกันการพังทลายของดินถล่มสู่พื้นที่ข้างเคียง		
1.2 ธรณีวิทยาและการเกิด แผ่นดินไหว	<p>(1) จัดให้มีการซ้อมหนีภัยกรณีเกิดแผ่นดินไหว เพื่อให้ผู้พักอาศัยในอาคาร มีความ ตื่นตัวและปฏิบัติตนได้ถูกต้อง</p> <p>(2) ภายหลังการเกิดแผ่นดินไหวต้องมีการปฏิบัติการสำรวจความเสียหายที่เกิดขึ้น เช่น การค้นหาช่วยชีวิต การเตรียมอุปกรณ์ช่วยเหลือ การพยาบาล สุขอนามัย อาหาร น้ำ และเสื้อผ้า รวมทั้งต้องมีการซ่อมแซมบูรณะฟื้นฟูสิ่งก่อสร้างที่เสียหายและระบบ สาธารณูปโภคที่เสียหายให้แล้วเสร็จ โดยเร็วที่สุด</p> <p>(3) โครงการโรงแรมโคลีเซียม (Coliseum Hotel) จะต้องจัดทำข้อควรปฏิบัติของผู้ พักอาศัย ขณะเกิดแผ่นดินไหว ติดประกาศไว้ในบริเวณที่สามารถมองเห็นได้อย่างชัดเจน เช่น บริเวณโถงทางเดิน เพื่อให้ผู้พักอาศัยปฏิบัติตนได้อย่างถูกต้อง โดยมีรายละเอียดดังนี้</p> <ul style="list-style-type: none"> - อย่าตกใจ อยู่ในความสงบ มีสติ พยายามหลบคนข้างเคียง ให้คิดถึงวิธีการกู้ สถานการณ์ - ถ้าอยู่ในอาคาร ให้ระวังสิ่งของที่อยู่สูงตกใส่ เช่น โคมไฟ ชั้นส่วนอาคาร เศษอิฐ และปูนซีเมนต์ ที่แตกออกจากผนัง หรือเพดาน ให้ระมัดระวังตู้หนังสือ ตู้โชว์ ชั้นวางของ โต๊ะ ทีวี ตู้เย็น และเฟอร์นิเจอร์อาจเลื่อนชนหรือล้มทับ - ให้ออกห่างจากหน้าต่าง ประตู และกระจก ถ้าการสั่นสะเทือนรุนแรง ให้หลบ อยู่ใต้โต๊ะ ใต้เตียงหรือมุมห้อง ซึ่งห่างจากหน้าต่าง หรือหลบอยู่ใต้วงกบประตูที่แข็งแรง พยายามชักชวนให้ผู้อื่นปฏิบัติตาม อย่างวิ่งออกมานอกอาคาร - ถ้าอยู่นอกอาคาร ให้ออกห่างจากอาคารสูงกำแพง เสาไฟฟ้า และสิ่งก่อสร้าง อื่นๆ ที่อาจโค่นล้ม อย่าวิ่งไปตามถนนให้อยู่ในที่โล่งแจ้ง 	ตลอดระยะเวลาดำเนินการ	บริษัท เวต้า สยาม จำกัด

ลงชื่อ
(นางสาวเพชรรัตน์ เพชรหล่อเหรียญ)
บริษัท เวต้า สยาม จำกัด

บริษัท เวต้า สยาม จำกัด
Veda Siam Co., Ltd.
หน้า 64/164

ลงชื่อ
(นางสาวนภัสกรก เมฆนิต)
บริษัท โอเคเนเจอร์ จำกัด เนเจอร์ จำกัด
OK NATURE CO., LTD.

ตารางที่ 2 มาตรการป้องกันและแก้ไขผลกระทบสิ่งแวดล้อม ระยะดำเนินการ โครงการโรงแรมโคลีเซียม (Coliseum Hotel) ของบริษัท เวต้า สยาม จำกัด ตั้งอยู่ที่ หมู่ที่ 5 ซอย
ตาเอียด ตำบลคลอง อำเภอมืองภูเก็ต จังหวัดภูเก็ต

องค์ประกอบทางสิ่งแวดล้อม และคุณค่าต่างๆ	มาตรการป้องกันและแก้ไขผลกระทบสิ่งแวดล้อม	ระยะเวลาดำเนินการ	ผู้รับผิดชอบ
1.2 ธรณีวิทยาและการเกิด แผ่นดินไหว (ต่อ)	<ul style="list-style-type: none"> - ถ้าอยู่ในรณให้หยุดรถในที่ปลอดภัย คือ ที่โล่งหลีกเลี่ยงที่ลาดชัน บริเวณภูเขาซึ่งอาจเกิดแผ่นดินถล่ม หินถล่ม เมื่อมีการหยุดการสั่นไหว ให้ขับด้วยความระมัดระวัง - ติดตามข่าวสารของทางราชการอย่างใกล้ชิด 		
1.3 ทรัพยากรดินและการ ชะล้างพังทลายของดิน	<ul style="list-style-type: none"> (1) จัดให้มีรั้วโดยรอบแนวเขตที่ดินของโครงการสูงไม่น้อยกว่า 2.00 เมตร เพื่อป้องกันการพังทลายของดินถล่มสู่พื้นที่ข้างเคียง (2) จัดให้มีแนวรั้วกำแพง ล้อมรอบโครงการ รวมทั้งยังมีต้นไม้ยืนต้น ไม้พุ่มและหญ้าปกคลุมดิน (3) อนุรักษ์และสร้างจิตสำนึกให้ผู้พักอาศัยช่วยกันดูแลรักษาพื้นที่สีเขียวของโครงการ (4) ดูแลระบบสาธารณูปโภคต่างๆ ของโครงการให้อยู่ในสภาพดีอยู่เสมอเพื่อป้องกันการส่งผลกระทบต่อพืชพรรณที่ปลูกไว้ในโครงการ (5) หากมีการร้องเรียนจากผู้ได้รับความเสียหายอันเกิดจากการดำเนินงานของโครงการ โครงการจะต้องรีบดำเนินการแก้ไข และชดเชยค่าเสียหายให้แก่ผู้ได้รับความเดือดร้อนโดยเร็ว 	ตลอดระยะเวลาดำเนินการ	บริษัท เวต้า สยาม จำกัด
1.4 คุณภาพอากาศ	<ul style="list-style-type: none"> (1) ควบคุมความเร็วของรถภายในโครงการ เช่น ป้ายจำกัดความเร็ว สันนูน เพื่อลดความเร็ว เพื่อไม่ให้เกิดการฟุ้งกระจายของฝุ่นละอองบนพื้นผิวถนน (2) หมั่นดูแลรักษาความสะอาดบริเวณถนน พื้นที่ส่วนกลาง โดยอาจจะฉีดล้างถนนเป็นครั้งคราว (3) ประชาสัมพันธ์ไม่ให้มีการติดเครื่องยนต์ขณะจอดรถภายในพื้นที่โครงการ (4) กำหนดให้เจ้าหน้าที่รักษาความปลอดภัยคอยแจ้งเตือนให้ผู้ขับขี่ดับเครื่องยนต์ทุกครั้งเมื่อจอดรถ 	ตลอดระยะเวลาดำเนินการ	บริษัท เวต้า สยาม จำกัด

ลงชื่อ กรรมการบริหาร
(นางสาวเพชรรัตน์ เพชรหล่อเหรียญ)
บริษัท เวต้า สยาม จำกัด

บริษัท เวต้า สยาม จำกัด
Veda Siam Co., Ltd.
เดือนพฤษภาคม 2568
หน้า 69/164

ลงชื่อ
(นางสาวนภัสกรก เมฆนิต)
บริษัท โอเค เนเจอร์ จำกัด
OK NATURE CO., LTD.

ตารางที่ 2 มาตรการป้องกันและแก้ไขผลกระทบสิ่งแวดล้อม ระยะดำเนินการ โครงการโรงแรมโคลีเซียม (Coliseum Hotel) ของบริษัท เวต้า สยาม จำกัด ตั้งอยู่ที่ หมู่ที่ 5 ซอย
ตาเอี้ยด ตำบลฉลอง อำเภอเมืองภูเก็ต จังหวัดภูเก็ต

องค์ประกอบทางสิ่งแวดล้อม และคุณค่าต่างๆ	มาตรการป้องกันและแก้ไขผลกระทบสิ่งแวดล้อม	ระยะเวลาดำเนินการ	ผู้รับผิดชอบ
1.4 คุณภาพอากาศ (ต่อ)	<p>(5) จัดให้มีชนิดพันธุ์ไม้ต่างๆ บริเวณพื้นที่สีเขียวของโครงการที่มีคุณภาพทรงการฟุ้งกระจายของมลสารที่ปล่อยออกจากรถยนต์ ทั้งพันธุ์ไม้ประเภทไม้ยืนต้นทรงสูง ไม้พุ่มให้กลิ่นหอม และกลุ่มไม้ทรงสูงใบหนา เพื่อช่วยในการดูดซับ CO จากยานพาหนะและเป็นม่านกั้นการฟุ้งกระจายของฝุ่นละอองและมลสารตลอดจนการให้ร่มเงาที่มีผลด้านการช่วยคายอากาศให้แก่พื้นที่บริเวณโดยรอบ</p> <p>(6) โครงการมีพื้นที่สีเขียวเพื่อเพิ่มปริมาณ O₂ ในอากาศด้วยพันธุ์ไม้ยืนต้นในโครงการ</p> <p>(7) ติดตั้งป้ายเตือน "ห้ามติดเครื่องขณะจอดรถ" ในพื้นที่จอดรถของอาคารและกำชับให้เจ้าหน้าที่ควบคุมดูแลอย่างเคร่งครัด</p> <p>(8) จัดระบบการจราจรภายในโครงการให้เหมาะสมกับสภาพการจราจรภายนอกและจัดให้มีเจ้าหน้าที่อำนวยความสะดวกบริเวณทางเข้า-ออกโครงการโดยเฉพาะในช่วงโมงเร่งด่วนเข้า-เย็น เพื่อลดการระบายมลสารในอากาศจากการจราจร</p>		
1.5 ระดับเสียง	<p>(1) ประชาสัมพันธ์ไม่ให้มีการติดเครื่องยนต์ขณะจอดรถภายในพื้นที่โครงการ</p> <p>(2) กำหนดให้เจ้าหน้าที่รักษาความปลอดภัยคอยแจ้งเตือนให้ผู้ขับซิ่งรถยนต์ดับเครื่องยนต์ทุกครั้งเมื่อจอดรถ</p> <p>(3) ไม่ให้ผู้พักอาศัยทำกิจกรรมที่ส่งเสียงดังอันก่อให้เกิดความรำคาญแก่ผู้พักอาศัยในพื้นที่ข้างเคียง</p>	ตลอดระยะเวลาดำเนินการ	บริษัท เวต้า สยาม จำกัด
1.6 คุณภาพน้ำ	<p>(1) ชนิดของระบบบำบัดน้ำเสียที่โครงการเลือกใช้ต้องมีค่าและเกณฑ์การออกแบบเป็นไปตามข้อกำหนด</p> <p>(2) ควบคุมคุณภาพน้ำทิ้งหลังผ่านการบำบัดให้คุณภาพอยู่ในมาตรฐานน้ำทิ้งจากอาคารตามประกาศกระทรวงทรัพยากรธรรมชาติและฯ พ.ศ. 2548 เรื่องกำหนดมาตรฐาน</p>	ตลอดระยะเวลาดำเนินการ	บริษัท เวต้า สยาม จำกัด

ลงชื่อ กรรมการบริษัท เวต้า สยาม จำกัด
(นางสาวเพชรรัตน์ เพชรหล่อเหรียญ)
บริษัท เวต้า สยาม จำกัด

เดือนพฤษภาคม 2568
Veda Siam Co., Ltd.

ลงชื่อ ผู้จัดการโครงการ
(นางสาวนภัสกร นนทิ)
บริษัท โอเค เนเจอร์ จำกัด
OK NATURE CO., LTD.

ตารางที่ 2 มาตรการป้องกันและแก้ไขผลกระทบสิ่งแวดล้อม ระยะดำเนินการ โครงการโรงแรมโคลีเซียม (Coliseum Hotel) ของบริษัท เวต้า สยาม จำกัด ตั้งอยู่ที่ หมู่ที่ 5 ซอยตาเอี้ยด ตำบลคลอง อำเภอมืองภูเก็ต จังหวัดภูเก็ต

องค์ประกอบทางสิ่งแวดล้อม และคุณค่าต่างๆ	มาตรการป้องกันและแก้ไขผลกระทบสิ่งแวดล้อม	ระยะเวลาดำเนินการ	ผู้รับผิดชอบ
1.6 คุณภาพน้ำ (ต่อ)	<p>ควบคุมการระบายน้ำทิ้งจากอาคารบางประเภทและบางขนาด ประกาศในราชกิจจานุเบกษา เล่มที่ 122 ตอนที่ 125 ง วันที่ 29 ธันวาคม 2548 จนมีคุณภาพน้ำทิ้งประเภท ค ซึ่งกำหนดให้มีค่าบีโอดีในน้ำทิ้งไม่เกิน 30 มก./ลิตร ซึ่งเป็นไปตามประกาศฯ ดังกล่าวกำหนด</p> <p>(3) กำหนดให้มีการสูบตะกอนทุกปีโดยใช้บริการสูบล้างจากบริษัทเอกชนที่มีใบอนุญาตทำจากเทศบาลตำบลคลอง</p> <p>(4) จัดให้มีพนักงานดับไขมันทุก 3 วัน เพื่อป้องกันการอุดตัน โดยนำไปตากแห้งก่อนที่จะนำไปพักในห้องพักมูลฝอยแห้งภายในห้องพักมูลฝอยรวมของโครงการ</p> <p>(5) กำหนดให้ล้างบ่อดักไขมันทุก 6 เดือน</p> <p>(6) จัดให้มีเจ้าหน้าที่เทคนิคดูแลการเดินระบบบำบัดน้ำเสียให้มีประสิทธิภาพอยู่เสมอ</p> <p>(7) ติดตั้งมาตรวัดไฟฟ้าในส่วนของระบบบำบัดน้ำเสียแยกออกจากส่วนอื่นๆ</p> <p>(8) ก่อนมีการเข้าบำรุงรักษาระบบบำบัดน้ำเสียจะมีการประชาสัมพันธ์โดยติดป้ายประกาศแจ้งวันเข้าบำรุงรักษาบริเวณส่วนต้อนรับภายในอาคาร</p> <p>(9) กำหนดช่วงเวลาเข้าบำรุงรักษาระบบบำบัดน้ำเสีย เวลา 14.00- 16.00 น. ของวันจันทร์- วันศุกร์ เว้นวันหยุดเสาร์-อาทิตย์และวันหยุดนักขัตฤกษ์</p> <p>(10) จัดให้มีแผนก และติดตั้งป้ายแจ้งเตือนขณะเข้าบำรุงรักษาระบบบำบัดน้ำเสีย</p> <p>(11) จัดให้มีเจ้าหน้าที่คอยอำนวยความสะดวกการจราจรแก่ผู้พักอาศัย</p> <p>(12) ตรวจสอบระบบบำบัดน้ำเสียให้มีประสิทธิภาพดีอยู่เสมอ โดยการตรวจคุณภาพน้ำในบ่อดักน้ำเป็นประจำ</p> <p>(13) จัดให้มีเจ้าหน้าที่ที่มีความชำนาญ ควบคุมดูแลและบำรุงรักษาระบบบำบัดน้ำเสียอย่างถูกวิธี และตรวจสอบประสิทธิภาพของระบบบำบัดน้ำเสียอยู่เสมอ โดยการตรวจ</p>		

ลงชื่อ
(นางสาวเพชรรัตน์ เพชรหล่อเหรียญ)
บริษัท เวต้า สยาม จำกัด

บริษัท เวต้า สยาม จำกัด
2568
Veda Siam Co., Ltd.
164

ลงชื่อ
(นางสาวนภัสกรก เมฆนิต)
บริษัท โอเค เนเจอร์ จำกัด
OK NATURE CO., LTD.

ตารางที่ 2 มาตรการป้องกันและแก้ไขผลกระทบสิ่งแวดล้อม ระยะดำเนินการ โครงการโรงแรมโคลีเซียม (Coliseum Hotel) ของบริษัท เวต้า สยาม จำกัด ตั้งอยู่ที่ หมู่ที่ 5 ซอย
ตาเอี้ยด ตำบลคลอง อำเภอเมืองภูเก็ต จังหวัดภูเก็ต

องค์ประกอบทางสิ่งแวดล้อม และคุณค่าต่างๆ	มาตรการป้องกันและแก้ไขผลกระทบสิ่งแวดล้อม	ระยะเวลาดำเนินการ	ผู้รับผิดชอบ
1.6 คุณภาพน้ำ (ต่อ)	<p>คุณภาพน้ำในบ่อตรวจคุณภาพน้ำทุกเดือน ตลอดระยะเวลาดำเนินการ</p> <p>(14) การบริหารจัดการของสระว่ายน้ำในโครงการมีข้อปฏิบัติสำหรับเจ้าของโครงการ เกี่ยวกับการดูแลสระว่ายน้ำ ดังนี้</p> <ol style="list-style-type: none"> 1. จัดให้มีผู้ควบคุมดูแล ที่ผ่านการฝึกอบรมการดูแลคุณภาพน้ำในสระว่ายน้ำตาม หลักสุขาภิบาลสิ่งแวดล้อม เพื่อให้มีความรู้เกี่ยวกับการควบคุมคุณภาพน้ำ และการดูแลรักษา สระว่ายน้ำ 2. จัดให้มีเจ้าหน้าที่ความปลอดภัยประจำสระ (Life guard) อย่างน้อย 1 คน ต่อ ผู้ให้บริการไม่เกิน 100 คน และต้องเป็นผู้ที่มีความชำนาญในการว่ายน้ำและผ่านการอบรม การช่วยชีวิตคนจมน้ำ สามารถให้การปฐมพยาบาลได้ โดยต้องอยู่ประจำสระว่ายน้ำ ตลอดเวลาที่เปิดบริการ 3. ควบคุมคุณภาพน้ำให้อยู่ในเกณฑ์มาตรฐาน ความถี่ในการตรวจวัดคือ ปีละ 1 ครั้ง 4. จัดให้มีการเก็บตัวอย่างน้ำอย่างน้อย 2 จุด โดยเก็บจากส่วนลึกและส่วนตื้นขณะที่ มีผู้ใช้สระว่ายน้ำมากที่สุดเพื่อนำไปวิเคราะห์คุณภาพน้ำ ตามเกณฑ์มาตรฐาน 5. จัดหาเครื่องมือสำหรับตรวจวิเคราะห์คุณภาพน้ำไว้เป็นประจำ รวมทั้งบันทึกผล การตรวจวิเคราะห์และข้อมูลอื่นที่จำเป็น ดังนี้ <ul style="list-style-type: none"> - เครื่องมือที่ใช้ตรวจวิเคราะห์ปริมาณคลอรีนต้องสามารถตรวจวิเคราะห์ได้ในช่วง 0.2-2 ส่วนในล้านส่วน - เครื่องมือที่ใช้ตรวจวิเคราะห์ค่าความเป็นกรด-ด่าง ต้องสามารถตรวจวิเคราะห์ได้ อย่างน้อยช่วง 3-9 และสามารถอ่านค่าได้ช่วงละ 1 - มีการบันทึกข้อมูลจำนวนผู้ใช้สระว่ายน้ำในแต่ละวัน แยกเพศและอายุ ระยะเวลาที่ 		

ลงชื่อ กรรมการบริษัท **บริษัท เวต้า สยาม จำกัด**
(นางสาวเพชรรัตน์ เพชรหล่อเหรียญ)
บริษัท เวต้า สยาม จำกัด

เดือนพฤษภาคม 2568
Veda Siam Co., Ltd.
หน้า 66/164

ลงชื่อ ผู้ควบคุมดูแล
(นางสาวนภัสกรก เมฆนิต)
บริษัท โอเค เนเจอร์ จำกัด
OK NATURE CO., LTD.

ตารางที่ 2 มาตรการป้องกันและแก้ไขผลกระทบสิ่งแวดล้อม ระยะดำเนินการ โครงการโรงแรมโคลีเซียม (Coliseum Hotel) ของบริษัท เวต้า สยาม จำกัด ตั้งอยู่ที่ หมู่ที่ 5 ซอย
ตาเอี้ยต ตำบลคลอง อำเภอเมืองภูเก็ต จังหวัดภูเก็ต

องค์ประกอบทางสิ่งแวดล้อม และคุณค่าต่างๆ	มาตรการป้องกันและแก้ไขผลกระทบสิ่งแวดล้อม	ระยะเวลาดำเนินการ	ผู้รับผิดชอบ
1.6 คุณภาพน้ำ (ต่อ)	<p>ใช้สระว่ายน้ำ</p> <p>6. จัดให้มีป้ายแสดงข้อปฏิบัติสำหรับผู้ใช้บริการติดไว้ในบริเวณสระว่ายน้ำให้มองเห็น ชัดเจน และควรมีข้อความอย่างน้อย ดังนี้</p> <ul style="list-style-type: none"> - ต้องสวมชุดว่ายน้ำที่สะอาด - ต้องชำระล้างร่างกายก่อนลงสระทุกครั้ง - ผู้ที่เป็นโรคตาแดง โรคผิวหนัง เป็นหวัด หนองหัวหรือโรคติดต่ออื่นๆ ห้ามลงเล่น ในสระว่ายน้ำ - ห้ามนำสัตว์เลี้ยงเข้ามาในบริเวณสระว่ายน้ำ - ห้ามปัสสาวะ บ้วนน้ำลาย หรือสิ่งน้ำมูกลงในน้ำ - ห้ามทำสระว่ายน้ำสกปรก - จำนวนผู้ให้บริการมากที่สุด ที่สระว่ายน้ำสามารถรองรับได้ - วิธีการปฐมพยาบาลช่วยคนจมน้ำ <p>7. ดูแลบำรุงรักษาเครื่องกรองน้ำตามระยะเวลาที่สมควร เพื่อให้สามารถทำงานได้ เต็มประสิทธิภาพ</p> <p>ที่มา: อ้างอิงจากคำแนะนำของคณะกรรมการสาธารณสุข ฉบับที่ 1/2550 เรื่อง การควบคุมการ ประกอบกิจการสระว่ายน้ำ หรือกิจการอื่นๆ ในทำนองเดียวกัน</p>		
2. ทรัพยากรสิ่งแวดล้อมทางชีวภาพ			
2.1 ทรัพยากรชีวภาพบนบก	(1) ดำเนินการตามมาตรการป้องกันและลดผลกระทบต่อทรัพยากรด้านกายภาพ และ คุณค่าการใช้ประโยชน์ของมนุษย์อย่างเคร่งครัด เพื่อที่จะไม่ก่อให้เกิดผลกระทบต่อทรัพยากร ด้านชีวภาพ	ตลอดระยะเวลาดำเนินการ	บริษัท เวต้า สยาม จำกัด

ลงชื่อ
(นางสาวเพชรรัตน์ เพชรหล่อเหรียญ)
บริษัท เวต้า สยาม จำกัด

บริษัท เวต้า สยาม จำกัด
Veda Siam Co., Ltd.
เดือนพฤษภาคม 2568
หน้า 69/164

ลงชื่อ
(นางสาวนภัสกรก เมฆนิต)
บริษัท โอเค เนเจอร์ จำกัด
OK NATURE CO., LTD.

ตารางที่ 2 มาตรการป้องกันและแก้ไขผลกระทบสิ่งแวดล้อม ระยะดำเนินการ โครงการโรงแรมโคลีเซียม (Coliseum Hotel) ของบริษัท เวต้า สยาม จำกัด ตั้งอยู่ที่ หมู่ที่ 5 ซอย ตาเอี้ยด ตำบลคลอง อำเภอเมืองภูเก็ต จังหวัดภูเก็ต

องค์ประกอบทางสิ่งแวดล้อม และคุณค่าต่างๆ	มาตรการป้องกันและแก้ไขผลกระทบสิ่งแวดล้อม	ระยะเวลาดำเนินการ	ผู้รับผิดชอบ
2.1 ทรัพยากรชีวภาพบนบก (ต่อ)	(2) บำรุง ดูแลรักษาต้นไม้ และพื้นที่สีเขียวภายในโครงการให้อยู่ในสภาพดีอยู่เสมอ (3) รณรงค์และสร้างจิตสำนึกให้ผู้พักอาศัยช่วยกันดูแลรักษาพื้นที่สีเขียวของโครงการ (4) ดูแลระบบสาธารณูปโภคต่างๆ ของโครงการให้อยู่ในสภาพดีอยู่เสมอเพื่อป้องกันการส่งผลกระทบต่อพืชพรรณที่ปลูกไว้ในโครงการ (5) ในบริเวณที่เป็นสนามหญ้า ต้องมีการปักป้ายห้ามเดินลัดสนามหรือห้ามจอดรถ		
2.2 ทรัพยากรชีวภาพในน้ำ	(1) ชนิดของระบบบำบัดน้ำเสียที่โครงการเลือกใช้ต้องมีค่าและเกณฑ์การออกแบบเป็นไปตามข้อกำหนด (2) ห้ามไม่ให้มีการปล่อยน้ำทิ้งที่ไม่ผ่านการบำบัดปล่อยออกสู่ภายนอกโครงการ (3) โครงการต้องมีระบบบำบัดน้ำเสียที่สามารถบำบัดน้ำเสียได้ตามมาตรฐานน้ำทิ้ง (4) ติดตั้งถังบำบัดน้ำเสียสำเร็จรูปบำบัดน้ำเสียจากโครงการ (5) โครงการจะต้องปฏิบัติตามมาตรการป้องกันและแก้ไขผลกระทบด้านการจัดการน้ำเสียอย่างเคร่งครัด	ตลอดระยะเวลาดำเนินการ	บริษัท เวต้า สยาม จำกัด
3. คุณค่าการใช้ประโยชน์ของมนุษย์			
3.1 สิ่งอำนวยความสะดวก ขั้นพื้นฐาน (1) การใช้ไฟฟ้า	(1) โครงการจะพิจารณาติดตั้งไฟฟ้า เพื่อให้แสงสว่างตลอดแนวรั้วโดยไม่กระทบกับผู้อยู่อาศัยภายในโครงการ (2) โครงการได้ติดตั้งหม้อแปลงไฟฟ้า บริเวณด้านหน้าอาคารโดยไม่ติดกับบ้านพักอาศัย (3) รณรงค์ให้ผู้พักอาศัยในโครงการมีกิจวัตรประจำวันและพฤติกรรมในการประหยัด	ตลอดระยะเวลาดำเนินการ	บริษัท เวต้า สยาม จำกัด

ลงชื่อ
(นางสาวเพชรรัตน์ เพชรหล่อเหรียญ)
บริษัท เวต้า สยาม จำกัด

บริษัท เวต้า สยาม จำกัด
Veda Siam Co., Ltd.
เดือนพฤษภาคม 2568
หน้า 70/164

ลงชื่อ
(นางสาวนภัสกร นมชนิด)
บริษัท โอเคเนเจอร์ จำกัด
OK NATURE CO., LTD.

ตารางที่ 2 มาตรการป้องกันและแก้ไขผลกระทบสิ่งแวดล้อม ระยะดำเนินการ โครงการโรงแรมโคลีเซียม (Coliseum Hotel) ของบริษัท เวต้า สยาม จำกัด ตั้งอยู่ที่ หมู่ที่ 5 ซอย ตาเอี้ยด ตำบลคลอง อำเภอเมืองภูเก็ต จังหวัดภูเก็ต

องค์ประกอบทางสิ่งแวดล้อม และคุณค่าต่างๆ	มาตรการป้องกันและแก้ไขผลกระทบสิ่งแวดล้อม	ระยะเวลาดำเนินการ	ผู้รับผิดชอบ
(1) การใช้ไฟฟ้า (ต่อ)	<p>ไฟฟ้า ดังนี้</p> <ul style="list-style-type: none"> - ปิดสวิตช์ไฟ และเครื่องใช้ไฟฟ้าทุกชนิดเมื่อเลิกใช้งาน สร้างให้เป็นนิสัยในการดับไฟทุกครั้งที่ออกจากห้อง - เลือกซื้อเครื่องใช้ไฟฟ้าที่ได้มาตรฐาน ดูฉลากแสดงประสิทธิภาพให้แน่ใจทุกครั้ง ก่อนตัดสินใจซื้อหากมีอุปกรณ์ไฟฟ้าเบอร์ 5 ต้องเลือกใช้เบอร์ 5 - ปิดเครื่องปรับอากาศทุกครั้งที่จะไม่อยู่ในห้องเกิน 1 ชั่วโมง สำหรับเครื่องปรับอากาศทั่วไป และ 30 นาที สำหรับเครื่องปรับอากาศเบอร์ 5 - หมั่นทำความสะอาดแผ่นกรองอากาศของเครื่องปรับอากาศบ่อยๆ เพื่อลดการ ทำงานของเครื่องปรับอากาศ - ตั้งอุณหภูมิเครื่องปรับอากาศที่ 25 องศาเซลเซียส ทั้งนี้ อุณหภูมิที่เพิ่มขึ้น 1 องศา ต้องใช้พลังงานเพิ่มขึ้นร้อยละ 5-10 - ไม่ปล่อยให้มีความเย็นรั่วไหลจากห้องที่ติดตั้งเครื่องปรับอากาศ ตรวจสอบและอุดรอยรั่วตามผนัง ฝ้าเพดาน ประตูช่องแสง และปิดประตูห้องทุกครั้งที่เปิดเครื่องปรับอากาศ - ลดและหลีกเลี่ยงการเก็บเอกสาร หรือวัสดุอื่นใดที่ไม่จำเป็นต้องใช้งานในห้องที่มีเครื่องปรับอากาศเพื่อลดการสูญเสียและใช้พลังงานในการปรับอากาศภายในอาคาร <p>(4) ใช้มู่ลี่กันสาดป้องกันแสงแดดส่องกระทบตัวอาคารและบุนนวมกันความร้อนตามหลังคาและฝ้าผนังเพื่อไม่ให้เครื่องปรับอากาศทำงานหนักเกินไป เพื่อลดการสูญเสียพลังงานจากการถ่ายเทความร้อนเข้าภายในอาคาร</p> <p>(5) หลอดไฟภายในโครงการ จะเลือกใช้หลอด LED ทั้งหมด เพื่อเป็นการลดการใช้ประหยัดพลังงานไฟฟ้า</p>		

ลงชื่อ กรรมการบริษัท **บริษัท เวต้า สยาม จำกัด**
 (นางสาวเพชรรัตน์ เพชรหล่อเหรียญ)
 บริษัท เวต้า สยาม จำกัด
Veda Siam Co., Ltd.

ลงชื่อ ผู้ควบคุมรวมค่าผู้มีสิทธิจัดทำรายงาน
 (นางสาวนภัสกรก เมฆนิต)
 บริษัท โอเคเนเจอร์ จำกัด
OK NATURE CO. LTD.

ตารางที่ 2 มาตรการป้องกันและแก้ไขผลกระทบสิ่งแวดล้อม ระยะดำเนินการ โครงการโรงแรมโคลีเซียม (Coliseum Hotel) ของบริษัท เวต้า สยาม จำกัด ตั้งอยู่ที่ หมู่ที่ 5 ซอยตาเอี้ยด ตำบลคลอง อำเภอมืองภูเก็ต จังหวัดภูเก็ต

องค์ประกอบทางสิ่งแวดล้อมและคุณค่าต่างๆ	มาตรการป้องกันและแก้ไขผลกระทบสิ่งแวดล้อม	ระยะเวลาดำเนินการ	ผู้รับผิดชอบ
(2) การใช้น้ำ	<p>(1) จัดให้มีการสำรองน้ำใช้ในโครงการเท่ากับ 200.00 ลูกบาศก์เมตร เพื่อการอุปโภคบริโภค</p> <p>(2) ติดป้ายรณรงค์การใช้น้ำหรือไฟฟ้าอย่างประหยัดบริเวณจุดที่สังเกตได้ง่าย เช่น ป้ายอักษร แผ่นป้ายประชาสัมพันธ์ หรือแผ่นพับประชาสัมพันธ์</p> <p>(3) จัดให้มีเจ้าหน้าที่โครงการตรวจสอบการรั่วไหลของน้ำบริเวณพื้นที่ใช้สอยส่วนกลางอย่างสม่ำเสมอ</p> <p>(4) รณรงค์และให้คำแนะนำวิธีการประหยัดพลังงานแก่ผู้พักอาศัยภายในโครงการ ได้แก่</p> <ul style="list-style-type: none"> - ใช้น้ำอย่างประหยัด และหมั่นตรวจสอบการรั่วไหลของน้ำภายในห้องพักเพื่อลดการสูญเสีย - ปิดน้ำในช่วงเวลากลางวัน แปร่งฟืน โทนหวดและถูสบู่ตอนอาบน้ำ - ใช้สบู่เหลวแทนสบู่ก้อนเวลากลางมือ เพราะการใช้สบู่ก้อนล้างมือจะใช้เวลามากกว่าการใช้สบู่เหลวและการใช้สบู่เหลวที่ไม่เข้มข้นจะใช้น้ำน้อยกว่าการล้างมือด้วยสบู่ก้อน - ตรวจสอบท่อน้ำรั่วภายในห้องน้ำและส่วนซักล้างด้วยการปิดก๊อกน้ำทุกตัวภายในห้องน้ำและส่วนซักล้างหลังจากที่ทุกคนเข้านอน - ใช้ Sprinkler หรือฝักบัวรดน้ำต้นไม้แทนการฉีดน้ำด้วยสายยาง - ล้างพืชผักและผลไม้ในอ่างหรือภาชนะที่มีการกักเก็บน้ำไว้เพียงพอ เพราะการล้างด้วยน้ำที่ไหลจากก๊อกน้ำโดยตรง จะใช้น้ำมากกว่าการล้างด้วยน้ำที่บรรจุไว้ - ตรวจสอบชักโครกว่ามีจุดรั่วซึมหรือไม่โดยลองหยดสีผสมอาหารลงในถังชักน้ำ 	ตลอดระยะเวลาดำเนินการ	บริษัท เวต้า สยาม จำกัด

ลงชื่อ กรรมการบริษัท
(นางสาวเพชรรัตน์ เพชรหล่อเหรียญ)
บริษัท เวต้า สยาม จำกัด

บริษัท เวต้า สยาม จำกัด
Veda Siam Co., Ltd.
เดือนพฤษภาคม 2568

ลงชื่อ
(นางสาวนภัสกรก เมฆนิต)
บริษัท โอเค เนเจอร์ จำกัด
OK NATURE CO., LTD.

ตารางที่ 2 มาตรการป้องกันและแก้ไขผลกระทบสิ่งแวดล้อม ระยะดำเนินการ โครงการโรงแรมโคลีเซียม (Coliseum Hotel) ของบริษัท เวต้า สยาม จำกัด ตั้งอยู่ที่ หมู่ที่ 5 ซอย ตาเอี้ยต ตำบลคลอง อำเภอเมืองภูเก็ต จังหวัดภูเก็ต

องค์ประกอบทางสิ่งแวดล้อม และคุณค่าต่างๆ	มาตรการป้องกันและแก้ไขผลกระทบสิ่งแวดล้อม	ระยะเวลาดำเนินการ	ผู้รับผิดชอบ
(2) การใช้น้ำ (ต่อ)	<p>แล้วสังเกตดูที่คอก่านหากมีน้ำสีลงมาโดยที่ไม่ได้กดชักโครกแสดงว่ามีการรั่วซึมของชักโครก</p> <ul style="list-style-type: none"> - ไม่ใช้สายยางและเปิดน้ำไหลตลอดเวลาในขณะที่ล้างรถ - ไม่ล้างรถบ่อยครั้งจนเกินไป เพราะนอกจากจะมีความสิ้นเปลืองน้ำแล้ว ยังทำให้เกิดสนิม <p>(5) จัดให้มีเจ้าหน้าที่คอยดูแลรักษาระบบเส้นท่อสำหรับส่งน้ำให้อยู่ในสภาพดีอยู่เสมอ หากพบว่า ชำรุดเสียหายให้ทำการซ่อมแซมทันที</p> <p>(6) ล้างทำความสะอาดถังสำรองน้ำใช้ทุก 6 เดือน</p> <p>(7) ก่อนมีการเข้าบำรุงรักษาถังเก็บน้ำใต้ดิน จะมีการประชาสัมพันธ์โดยติดป้าย ประกาศแจ้งวันเข้าบำรุงรักษาบริเวณส่วนต้อนรับภายในอาคาร</p> <p>(8) กำหนดช่วงเวลาเข้าบำรุงรักษาระบบ เวลา 14.00- 16.00 น. ของวันจันทร์- วันศุกร์ เว้นวันหยุดเสาร์-อาทิตย์และวันหยุดนักขัตฤกษ์</p> <p>(9) จัดให้มีแผนก และติดตั้งป้ายแจ้งเตือนขณะเข้าบำรุงรักษาถังเก็บน้ำใต้ดิน</p>		
(3) การระบายน้ำ	<p>(1) ติดตั้งตะแกรงดักมูลฝอยบริเวณจุดระบายน้ำเข้าสู่ภายนอกโครงการและมีการลอกตะแกรงทุกเดือน</p> <p>(2) ควบคุมการระบายน้ำหลังพัฒนาไม่ให้เกิดก่อนพัฒนาโครงการ</p> <p>(3) ก่อสร้างบ่อหน่วงน้ำฝน จำนวน 1 บ่อ ปริมาตร 90.00 ลูกบาศก์เมตร เพื่อรองรับและเก็บกักน้ำฝนภายในพื้นที่โครงการ ก่อนจะระบายออกสู่ท่อระบายน้ำริมถนนส่วนบุคคล บริเวณด้านหน้าโครงการต่อไป</p> <p>(4) โครงการต้องมีระบบบำบัดน้ำเสียที่สามารถบำบัดน้ำเสียได้ตามมาตรฐานน้ำทิ้งของอาคารประเภท ค (โรงแรมที่มีจำนวนห้องสำหรับใช้เป็นห้องพักรวมกันทุกชั้นของอาคาร</p>	ตลอดระยะเวลาดำเนินการ	บริษัท เวต้า สยาม จำกัด

ลงชื่อ นางสาวเพชรรัตน์ เพชรต่อเจริญ กรรมการ **บริษัท เวต้า สยาม จำกัด**
 (นางสาวเพชรรัตน์ เพชรต่อเจริญ)
 บริษัท เวต้า สยาม จำกัด

Veda Siam Co., Ltd.

ลงชื่อ นางสาวณัฏฐกนก เมฆนัต บุคคลธรรมดาผู้มีสิทธิจัดทำรายงาน
 (นางสาวณัฏฐกนก เมฆนัต)
 บริษัท โอเค เนเจอร์ จำกัด
 OK NATURE CO., LTD.

ตารางที่ 2 มาตรการป้องกันและแก้ไขผลกระทบสิ่งแวดล้อม ระยะดำเนินการ โครงการโรงแรมโคลีเซียม (Coliseum Hotel) ของบริษัท เวต้า สยาม จำกัด ตั้งอยู่ที่ หมู่ที่ 5 ซอย
ตาเอี้ยด ตำบลคลอง อำเภอมืองภูเก็ต จังหวัดภูเก็ต

องค์ประกอบทางสิ่งแวดล้อม และคุณค่าต่างๆ	มาตรการป้องกันและแก้ไขผลกระทบสิ่งแวดล้อม	ระยะเวลาดำเนินการ	ผู้รับผิดชอบ
(3) การระบายน้ำ (ต่อ)	<p>หรือกลุ่มอาคารไม่ถึง 60 ห้อง) ซึ่งกำหนดให้มีค่าบีโอดีในน้ำทิ้งไม่เกิน 40 มิลลิกรัม/ลิตร สารแขวนลอยต้องไม่เกิน 50 มิลลิกรัม/ลิตร</p> <p>(5) จัดเตรียมเครื่องสูบน้ำ สำหรับสูบน้ำออกจากบ่อหน่วงน้ำของโครงการให้มีความพร้อมอยู่เสมอ โดยจะต้องมีอย่างน้อย 2 เครื่อง (สำรอง 1 เครื่อง)</p> <p>(6) จัดให้มีการขุดลอก นีดล้างทำความสะอาดภายในรางระบายน้ำ (Gutter) ภายในโครงการอย่างสม่ำเสมอ เพื่อให้น้ำไหลได้อย่างสะดวก</p> <p>(7) จัดให้มีท่อระบายน้ำ เพื่อระบายน้ำจากรางระบายน้ำฝน (Gutter) ลงสู่บ่อหน่วงน้ำของโครงการก่อนจะระบายออกสู่ภายนอกโครงการ</p> <p>(8) จัดเจ้าหน้าที่คอยตรวจสอบดูแลรวบรวมระบบระบายน้ำของโครงการเป็นประจำ โดยเฉพาะช่วงฤดูฝน หากพบว่าชำรุดต้องรีบแก้ไขทันที</p> <p>(9) จัดให้มีการเฝ้าระวัง และการติดตามข่าวสารเหตุการณ์น้ำท่วมในพื้นที่ตำบลคลอง เพื่อป้องกันการเฝ้าระวังน้ำท่วม</p> <p>(10) ทำการตรวจสอบการอุดตันของท่อระบายน้ำอย่างสม่ำเสมอ ถ้ามีการอุดตัน จะต้องทำการขุดลอกทันที เพื่อให้สามารถระบายน้ำได้ดีอยู่เสมอ</p>		
(4) การจัดการมูลฝอย	<p>(1) โครงการได้จัดเตรียมถังรองรับมูลฝอยไว้ตามจุดต่างๆ ภายในโครงการเป็น 4 ประเภท ได้แก่</p> <ul style="list-style-type: none"> - ถังรองรับมูลฝอยอินทรีย์ ซึ่งสามารถรองรับมูลฝอยย่อยสลายได้ เช่น เศษอาหาร เปลือกผลไม้ เศษผัก เป็นต้น (ถังสีเขียว) - ถังรองรับมูลฝอยแห้ง สามารถรองรับมูลฝอยทั่วไป เช่น ถูหรือพลาสติก เป็นต้น (ถังสีน้ำเงิน) 	ตลอดระยะเวลาดำเนินการ	บริษัท เวต้า สยาม จำกัด

ลงชื่อ กรรมการบริษัท เวต้า สยาม จำกัด
(นางสาวเพชรรัตน์ เพชรหล่อเหรียญ)
บริษัท เวต้า สยาม จำกัด

เดือนพฤษภาคม 2568
Veda Siam Co., Ltd.
หน้า 74/164

ลงชื่อ บกคสธรรมา ผู้มีสิทธิจัดทำรายงาน
(นางสาวนภัสกรก เมฆนิต)
บริษัท โอเคเนเจอร์ จำกัด
OK NATURE CO., LTD.

ตารางที่ 2 มาตรการป้องกันและแก้ไขผลกระทบสิ่งแวดล้อม ระยะดำเนินการ โครงการโรงแรมโคลีเซียม (Coliseum Hotel) ของบริษัท เวต้า สยาม จำกัด ตั้งอยู่ที่ หมู่ที่ 5 ซอย
ตาเอียด ตำบลคลอง อำเภอเมืองภูเก็ต จังหวัดภูเก็ต

องค์ประกอบทางสิ่งแวดล้อม และคุณค่าต่างๆ	มาตรการป้องกันและแก้ไขผลกระทบสิ่งแวดล้อม	ระยะเวลาดำเนินการ	ผู้รับผิดชอบ
(4) การจัดการมูลฝอย (ต่อ)	<p>- ถังรองรับมูลฝอยรีไซเคิล ซึ่งเป็นมูลฝอยที่ยังใช้ได้ เช่น ขวดน้ำชนิดที่เป็นแก้ว และพลาสติก เศษกระดาษ กระป๋องน้ำอัดลม กระป๋องเบียร์ (ถังสีเหลือง)</p> <p>- ถังรองรับมูลฝอยอันตราย เช่น หลอดฟลูออเรสเซนต์ ถ่านไฟฉายแบตเตอรี่ โทรศัพท์เคลื่อนที่ ภาชนะบรรจุสารเคมี เป็นต้น (ถังสีแดง) เพื่อความสะดวกในการคัดแยก มูลฝอยชนิดที่สามารถนำกลับมาใช้ประโยชน์หรือขายได้ออกก่อนที่รถเก็บขนมูลฝอยจะรับไปกำจัดต่อไป</p> <p>(2) จัดให้มีพนักงานทำความสะอาดจัดเก็บมูลฝอยจากทุกจุดภายในโครงการทุกวัน และคัดแยกมูลฝอยก่อนนำไปรวมไว้ที่ห้องพักมูลฝอยรวม เพื่อรอให้รถเก็บขนมูลฝอยมาจัดเก็บต่อไป</p> <p>(3) การเก็บมูลฝอยใส่ถุงต้องไม่ให้มีปริมาณหรือน้ำหนักมากเกินไป</p> <p>(4) ก่อนรวบรวมมูลฝอยจากจุดต่างๆ ไปยังห้องพักมูลฝอยรวม ต้องมัดปากถุงให้แน่น เพื่อป้องกันมูลฝอยกระจัดกระจายและสะดวกต่อการขนย้าย</p> <p>(5) จัดให้มีการทำความสะอาดห้องพักมูลฝอยรวมสัปดาห์ละ 1 ครั้ง เพื่อป้องกันการ เพาะตัวของเชื้อโรค</p> <p>(6) ห้องพักมูลฝอยต้องมีประตูปิดมิดชิด เพื่อป้องกันกลิ่นรบกวนผู้มาใช้บริการ และ ชุมชน บริเวณใกล้เคียงโดยจะเปิดประตูเฉพาะช่วงที่มีการเก็บขนมูลฝอยเท่านั้น</p> <p>(7) จัดให้มีท่อรวบรวมน้ำจากการล้างห้องพักมูลฝอยไปยังระบบบำบัดน้ำเสียของโครงการ</p> <p>(8) จัดให้มีแม่บ้านคอยดูแลรักษาความสะอาดบริเวณห้องพักมูลฝอยรวมของโครงการ</p> <p>(9) ประสานงานการจัดเก็บมูลฝอยกับรถเก็บขนมูลฝอยของบริษัทเอกชนที่ขึ้น</p>		

ลงชื่อ เพ็ญพร นพคุณรักษ์ กรรมการบริษัท เวต้า สยาม จำกัด
(นางสาวเพชรรัตน์ เพชรหล่อเหรียญ)
บริษัท เวต้า สยาม จำกัด

Veda Siam Co., Ltd.

ลงชื่อ เนเจอร์ ใจดี บุคคลธรรมดาผู้มีสิทธิจัดทำรายงาน
(นางสาวนภัสกรก เมฆนิต)
บริษัท โอเคเนเจอร์ใจดี เนเจอร์ จำกัด
OK NATURE CO., LTD

ตารางที่ 2 มาตรการป้องกันและแก้ไขผลกระทบสิ่งแวดล้อม ระยะดำเนินการ โครงการโรงแรมโคลีเซียม (Coliseum Hotel) ของบริษัท เวต้า สยาม จำกัด ตั้งอยู่ที่ หมู่ที่ 5 ซอย
ตาเอียด ตำบลคลอง อำเภอมืองภูเก็ต จังหวัดภูเก็ต

องค์ประกอบทางสิ่งแวดล้อม และคุณค่าต่างๆ	มาตรการป้องกันและแก้ไขผลกระทบสิ่งแวดล้อม	ระยะเวลาดำเนินการ	ผู้รับผิดชอบ
(4) การจัดการมูลฝอย (ต่อ)	<p>ทะเบียนกับเทศบาลตำบลคลอง ให้มาเก็บมูลฝอยจากโครงการอย่างสม่ำเสมอทุกวัน โดยไม่มี การตกค้างภายในโครงการ</p> <p>(10) ประสานกับร้านรับซื้อของเก่าบริเวณใกล้เคียง</p> <p>(11) ส่งเสริมมาตรการคัดแยกมูลฝอยอย่างจริงจัง ดังนี้</p> <p>1) ติดป้ายประชาสัมพันธ์ให้ผู้พักอาศัยคัดแยกมูลฝอยก่อนนำไปทิ้ง โดยติดป้ายไว้ บริเวณโถงทางเข้าอาคาร และบอร์ดประชาสัมพันธ์</p> <p>2) ประชาสัมพันธ์เกี่ยวกับประเภทของมูลฝอยรีไซเคิล เช่น กระดาษ แก้ว พลาสติก โลหะ และมูลฝอยประเภทอื่นๆ</p> <p>3) ประชาสัมพันธ์การทิ้งมูลฝอยให้ตรงกับภาชนะรองรับมูลฝอยแต่ละประเภท</p> <p>4) จัดให้มีการ ลด คัดแยก และนำขยะมูลฝอยกลับมาใช้ประโยชน์ใหม่</p> <p>(12) ปลูกไม้ยืนต้นหรือไม้พุ่มบริเวณโดยรอบห้องพักมูลฝอยรวม เพื่อลดปัญหาเรื่อง กลิ่นและทัศนียภาพ</p> <p>(13) ในช่วงที่มีการจอดรถเก็บขนมูลฝอย โครงการจะต้องจัดให้มีเจ้าหน้าที่คอย อำนวยความสะดวกให้แก่ผู้ที่สัญจรผ่านไป-มาบนถนนหน้าโครงการ หรือผู้ที่เข้าสู่พื้นที่ โครงการ</p> <p>(14) ในกรณีที่มีการเข้าเก็บขนมูลฝอยในช่วงเวลากลางคืน เจ้าหน้าที่ของโครงการ จะต้องมีไฟฉายหรือไฟกระพริบ สำหรับส่องสว่างให้ผู้สัญจรผ่านไป-มา มองเห็นได้ใน ระยะไกล</p> <p>(15) ในการลำเลียงมูลฝอยมาทิ้งของแม่บ้านของโครงการ จะต้องให้ถูรวบรวม มูลฝอยอยู่ในสภาพที่พร้อมสำหรับการลำเลียงออกได้ทันทีที่เจ้าหน้าที่มาเก็บขน เพื่อลด</p>		

ลงชื่อ กรรมการบริษัท เวต้า สยาม จำกัด
(นางสาวเพชรรัตน์ เพชรหล่อเหรียญ)
บริษัท เวต้า สยาม จำกัด

Veda Siam Co., Ltd.

ลงชื่อ ผู้จัดการฝ่ายบริหาร
(นางสาวนภัสกรก เมฆนิต)
บริษัท โอเค เนเจอร์ จำกัด
OK NATURE CO., LTD.

ตารางที่ 2 มาตรการป้องกันและแก้ไขผลกระทบสิ่งแวดล้อม ระยะดำเนินการ โครงการโรงแรมโคลีเซียม (Coliseum Hotel) ของบริษัท เวต้า สยาม จำกัด ตั้งอยู่ที่ หมู่ที่ 5 ซอย
ตาเอี้ยด ตำบลคลอง อำเภอมืองภูเก็ต จังหวัดภูเก็ต

องค์ประกอบทางสิ่งแวดล้อม และคุณค่าต่างๆ	มาตรการป้องกันและแก้ไขผลกระทบสิ่งแวดล้อม	ระยะเวลาดำเนินการ	ผู้รับผิดชอบ
(4) การจัดการมูลฝอย (ต่อ)	<p>ระยะเวลาในการจอดของรถเก็บขนมูลฝอยให้น้อยที่สุด</p> <p>(16) ลดปริมาณมูลฝอยที่ต้องทิ้งในการกำจัดมูลฝอยให้น้อยที่สุด โดยมูลฝอยรีไซเคิล คัดแยกใส่ถุงมัดปากถุงให้แน่นแล้วนำไปพักไว้ในห้องพักมูลฝอยรีไซเคิลเพื่อขายร้านรับซื้อ ของเก่าเป็นครั้งคราวเมื่อมีปริมาณมากพอ</p> <p>(17) ภายในห้องพักมูลฝอยรวม โครงการได้ออกแบบให้มีการติดตั้งระบบระบาย อากาศด้วยพัดลมหมุนเวียนอากาศภายในห้องพักมูลฝอยอินทรีย์ ห้องพักมูลฝอยทั่วไป ห้องพักมูลฝอยรีไซเคิล และห้องพักมูลฝอยอันตราย เพื่อรักษาสภาพและลดการเกิดกลิ่นก่อน รถเก็บขนมูลฝอยของเทศบาลตำบลคลองเข้ามาจัดเก็บต่อไป</p> <p>(18) กำหนดให้พนักงานทำความสะอาดดูแลรับผิดชอบบริเวณห้องพักมูลฝอยรวม ของโครงการอย่างสม่ำเสมอเพื่อป้องกันกลิ่นและแมลงนำโรค และทำความสะอาดห้องพัก มูลฝอยรวมทุกครั้งหลังจากการเก็บขนมูลฝอยจากรถเก็บขนมูลฝอย และต่อท่อน้ำเสีย จากน้ำชะขยะและการล้างห้องพักขยะเข้าไปบำบัดน้ำเสียยังบ่อบำบัดน้ำเสียรวม</p>		
(5) การคมนาคมขนส่ง	<p>(1) การควบคุมการจราจรภายในโครงการ</p> <p>1) ติดตั้งป้ายควบคุมความเร็ว ป้ายแสดงทางแยกทุกแห่งและป้ายแสดงทางไป ลานจอดรถ</p> <p>2) จัดทำเครื่องหมายบนพื้นทางแสดงทิศทางการจราจร</p> <p>3) ใช้ Overhead Signal โดยเฉพาะบริเวณทางเข้า-ออกลานจอดรถ</p> <p>4) จัดให้มีไฟส่องสว่างอย่างเพียงพอบริเวณริมถนนภายในโครงการ</p> <p>5) จัดให้มีไฟกระพริบ บริเวณทางโค้งภายในโครงการ เพื่อส่งสัญญาณเตือนให้ ผู้ใช้บริการสามารถมองเห็นได้ระยะไกล</p>	ตลอดระยะเวลาดำเนินการ	บริษัท เวต้า สยาม จำกัด

ลงชื่อ นางสาวเพชรรัตน์ เพชรหล่อเหรียญ กรรมการ **บริษัท เวต้า สยาม จำกัด**
(นางสาวเพชรรัตน์ เพชรหล่อเหรียญ)
บริษัท เวต้า สยาม จำกัด

Veda Siam Co., Ltd.

ลงชื่อ นางสาวนภัสกรก เมฆนิติ ผู้จัดการ **บริษัท โอเค เนเจอร์ จำกัด**
(นางสาวนภัสกรก เมฆนิติ)
บริษัท โอเค เนเจอร์ จำกัด
OK NATURE CO., LTD.

ตารางที่ 2 มาตรการป้องกันและแก้ไขผลกระทบสิ่งแวดล้อม ระยะดำเนินการ โครงการโรงแรมโคลีเซียม (Coliseum Hotel) ของบริษัท เวต้า สยาม จำกัด ตั้งอยู่ที่ หมู่ที่ 5 ซอย
ตาเอียด ตำบลคลอง อำเภอเมืองภูเก็ต จังหวัดภูเก็ต

องค์ประกอบทางสิ่งแวดล้อม และคุณค่าต่างๆ	มาตรการป้องกันและแก้ไขผลกระทบสิ่งแวดล้อม	ระยะเวลาดำเนินการ	ผู้รับผิดชอบ
(5) การคมนาคมขนส่ง (ต่อ)	<p>6) จัดให้มีเนินชะลอความเร็วตามแนวนอนเป็นระยะๆ เพื่อเสริมแรงยึดเกาะของ รถในขณะขึ้น และลงภายในพื้นที่โครงการ</p> <p>7) จัดให้มีเจ้าหน้าที่ควบคุมการจราจรบริเวณทางแยก</p> <p>(2) การควบคุมการจราจรบริเวณทางเข้า-ออกที่เชื่อมต่อกับถนนสาธารณะ</p> <p>1) จัดทำป้ายและเครื่องหมายแสดงทางเข้า-ออก และติดตั้งในบริเวณที่เหมาะสม</p> <p>2) จัดให้มีเจ้าหน้าที่ของโครงการคอยอำนวยความสะดวกบริเวณทางออกของ โครงการ โดยเฉพาะในช่วงที่มีรถออกจากโครงการ จะต้องบริหารการจราจรเพื่อลดความ เสี่ยงในการเกิดอุบัติเหตุให้ได้มากที่สุด</p> <p>(3) ติดตั้งป้ายชื่อโครงการ ลูกศรแสดงทิศทางบริเวณทางเข้า-ออกโครงการที่สามารถ เห็นได้ชัดเจนและในระยะทางพอสมควรที่จะชะลอรถได้ทันก่อนเข้าสู่โครงการได้อย่าง ปลอดภัย</p> <p>(4) มีสัญญาณบริเวณจุดเข้า-ออกพื้นที่โครงการเพื่อช่วยชะลอความเร็วของรถป้องกัน อุบัติเหตุที่อาจเกิดขึ้นได้</p> <p>(5) ห้ามจอดรถบริเวณริมถนนบริเวณด้านหน้าโครงการโดยเด็ดขาด เพื่อให้เกิดความ คล่องตัวในการเดินทาง และไม่กีดขวางการจราจรของรถที่จะเข้า-ออกโครงการ</p> <p>(6) จัดให้มีพนักงานรักษาความปลอดภัย คอยอำนวยความสะดวกให้แก่ผู้พักอาศัยใน การเข้า-ออกโครงการไม่ให้เกิดการตัดกระแสรถจราจรบนถนนสาธารณะบริเวณด้านหน้า โครงการ โดยเน้นให้รถสามารถเข้าโครงการได้สะดวกและรวดเร็ว และขอความร่วมมือให้ผู้พัก อาศัยภายในโครงการ เดินทางตามการจัดจราจรอย่างเคร่งครัด เพื่อความสะดวกและปลอดภัยใน การเดินทาง ตลอด 24 ชั่วโมง</p>		

ลงชื่อ กรรมการบริษัท
(นางสาวเพชรรัตน์ เพชรหล่อเหรียญ)
บริษัท เวต้า สยาม จำกัด

บริษัท เวต้า สยาม จำกัด
Veda Siam Co., Ltd.

ลงชื่อ นักตรวจสอบตามสิทธิจัดทำรายงาน
(นางสาวณภัสนก เมฆนิต)
บริษัท โอเค เนเจอร์ จำกัด โอเค เนเจอร์ จำกัด
OK NATURE CO., LTD.

ตารางที่ 2 มาตรการป้องกันและแก้ไขผลกระทบสิ่งแวดล้อม ระยะดำเนินการ โครงการโรงแรมโคลีเซียม (Coliseum Hotel) ของบริษัท เวต้า สยาม จำกัด ตั้งอยู่ที่ หมู่ที่ 5 ซอย
ตาเอียด ตำบลคลอง อำเภอเมืองภูเก็ต จังหวัดภูเก็ต

องค์ประกอบทางสิ่งแวดล้อม และคุณค่าต่างๆ	มาตรการป้องกันและแก้ไขผลกระทบสิ่งแวดล้อม	ระยะเวลาดำเนินการ	ผู้รับผิดชอบ
(5) การคมนาคมขนส่ง (ต่อ)	<p>(7) จัดให้มีไฟส่องสว่างบริเวณทางออกในช่วงเวลากลางคืนอย่างเพียงพอ เพื่อให้สามารถมองเห็นรถที่วิ่งมาบนถนนด้านข้างได้อย่างชัดเจน</p> <p>(8) ติดตั้งสัญญาณไฟกระพริบบริเวณทางออกของโครงการ เพื่อให้ผู้ที่สัญจรผ่านไป-มา เพิ่มความระมัดระวัง เมื่อวิ่งผ่านบริเวณพื้นที่โครงการ</p> <p><u>มาตรการป้องกันและแก้ไขผลกระทบการจราจรบนถนนซอยตาเอียด</u></p> <p>(1) กรณีที่ถนนซอยตาเอียดมีการชำรุดเสียหายโครงการจะปรับปรุงซ่อมแซมถนนให้อยู่ในสภาพดีพร้อมใช้งานเหมือนเดิม</p> <p>(2) จัดให้มีพนักงานรักษาความปลอดภัยคอยอำนวยความสะดวกให้แก่ผู้พักอาศัยในการเข้า-ออก โครงการ ไม่ให้เกิดการกีดขวางการจราจรบนถนนซอยตาเอียด ด้านหน้าโครงการ โดยเน้นให้รถสามารถเข้าโครงการได้สะดวก และรวดเร็ว</p> <p>(3) ให้ความร่วมมือกับหน่วยงานที่เกี่ยวข้อง ในการดูแลรักษาความสะอาดบริเวณพื้นที่ทางเท้าและพื้นที่เขตทางบริเวณด้านหน้าโครงการ</p> <p>(4) ติดตั้งป้ายชื่อโครงการแต่ละโครงการ ลูกศรแสดงทิศทาง บริเวณทางเข้า-ออกโครงการ ที่สามารถมองเห็นได้อย่างชัดเจน และอยู่ในระยะทางพอสมควรที่จะชะลอรถได้ทันเพื่อเข้าสู่โครงการได้อย่างปลอดภัย</p> <p>(5) ติดตั้งกระจกเงาและป้ายบอกทางเข้าสู่โครงการ เพื่อให้ผู้ใช้รถยนต์ที่จะเข้า-ออกจากโครงการเกิดความสะดวกในการเข้าออก รวมถึงผู้ที่ต้องการเดินทางมายังโครงการสามารถสังเกตเส้นทางเข้าสู่โครงการจากป้ายบอกทาง ได้ง่ายขึ้น</p> <p>(6) มีสัญญาณบริเวณจุดเข้า-ออกพื้นที่โครงการเพื่อช่วยชะลอความเร็วของรถป้องกันอุบัติเหตุที่อาจเกิดขึ้นได้</p>		

ลงชื่อ Imthong Wongsuwan กรรมการบริษัท **บริษัท เวต้า สยาม จำกัด**
(นางสาวเพชรรัตน์ เพชรหล่อเหรียญ)
บริษัท เวต้า สยาม จำกัด

Veda Siam Co., Ltd.

ลงชื่อ อ.กฤษณะ วัฒน บุคคลธรรมดาผู้มีสิทธิจัดทำรายงาน
(นางสาวนภัสกรก เมฆนิต)
บริษัท โอเค เนเจอร์ จำกัด
OK NATURE CO., LTD.

ตารางที่ 2 มาตรการป้องกันและแก้ไขผลกระทบสิ่งแวดล้อม ระยะดำเนินการ โครงการโรงแรมโคลีเซียม (Coliseum Hotel) ของบริษัท เวต้า สยาม จำกัด ตั้งอยู่ที่ หมู่ที่ 5 ซอย
ตาเอี้ยด ตำบลคลอง อำเภอมืองภูเก็ต จังหวัดภูเก็ต

องค์ประกอบทางสิ่งแวดล้อม และคุณค่าต่างๆ	มาตรการป้องกันและแก้ไขผลกระทบสิ่งแวดล้อม	ระยะเวลาดำเนินการ	ผู้รับผิดชอบ
(5) การคมนาคมขนส่ง (ต่อ)	<p>(7) ติดตั้งไฟฟ้าแสงสว่างบริเวณช่องทางเข้า-ออกโครงการ ให้สามารถมองเห็นรถที่เข้าและออกโครงการได้อย่างชัดเจนในช่วงเวลากลางคืน</p> <p>(8) ติดตั้งไฟกระพริบ บริเวณทางเข้า-ออกโครงการ เพื่อให้ผู้ขับขี่รถได้มองเห็นและขับรถช้าลง</p> <p>(9) ห้ามไม่ให้มีการจอดรถบริเวณทางเข้า-ออกของโครงการ เพื่อให้เกิดความคล่องตัวในการเดินทาง และไม่กีดขวางการจราจรของรถที่จะเข้าหรือออกจากโครงการ</p>		
(6) การใช้ที่ดิน	<p>(1) ดำเนินการตามแบบแปลน และผังภูมิสถาปัตย์รวมทั้งจัดสรรขนาดการใช้ประโยชน์ที่ดินแต่ละบริเวณให้เป็นไปตามที่ได้ออกแบบไว้ เพื่อไม่ให้เกิดความขัดแย้งกับกฎหมายที่เกี่ยวข้อง</p> <p>(2) ห้ามก่อสร้างหรือกระทำการใดๆ ที่ทำให้การใช้ประโยชน์ที่ดิน เปลี่ยนแปลงไปในทางที่ขัดแย้งกับกฎหมายที่เกี่ยวข้อง</p> <p>(3) เจ้าของโครงการ บริษัท เวต้า สยาม จำกัด ขอยืนยันขนาดเนื้อที่ที่นำมาพัฒนาโครงการ 1-2-96.625 ไร่ คิดเป็นพื้นที่ 2,786.50 ตารางเมตร โดยจะปฏิบัติตามอย่างเคร่งครัดและป้องกันความคลาดเคลื่อนได้ในภายหลัง</p> <p>(4) จัดให้มีรั้วโดยรอบแนวเขตที่ดินของโครงการสูงไม่น้อยกว่า 2.00 เมตร เพื่อป้องกันการลุกล้ำพื้นที่โครงการ</p> <p>(5) ดูแลระบบสาธารณูปโภคต่างๆ ของโครงการให้อยู่ในสภาพดีอยู่เสมอ</p>	ตลอดระยะเวลาดำเนินการ	บริษัท เวต้า สยาม จำกัด

ลงชื่อ เพชรรัตน์ เพชรหล่อเหรียญ กรรมการบริษัท
(นางสาวเพชรรัตน์ เพชรหล่อเหรียญ)
บริษัท เวต้า สยาม จำกัด

บริษัท เวต้า สยาม จำกัด
Veda Siam Co., Ltd.
เดือนพฤษภาคม 2568
หน้า 86/164

ลงชื่อ เนเจอร์ โอเคบุคคลธรรมดาผู้มีสิทธิจัดทำรายงาน
(นางสาวนภัสกรก เมฆนิต)
บริษัท โอเค เนเจอร์ จำกัด
OK NATURE CO. LTD.

ตารางที่ 2 มาตรการป้องกันและแก้ไขผลกระทบสิ่งแวดล้อม ระยะดำเนินการ โครงการโรงแรมโคลีเซียม (Coliseum Hotel) ของบริษัท เวด้า สยาม จำกัด ตั้งอยู่ที่ หมู่ที่ 5 ซอย
ตาเอียด ตำบลคลอง อำเภอมืองภูเก็ต จังหวัดภูเก็ต

องค์ประกอบทางสิ่งแวดล้อม และคุณค่าต่างๆ	มาตรการป้องกันและแก้ไขผลกระทบสิ่งแวดล้อม	ระยะเวลาดำเนินการ	ผู้รับผิดชอบ
4. คุณค่าต่อคุณภาพชีวิต			
4.1 สภาพสังคม-เศรษฐกิจ	<p>(1) หากได้รับข้อร้องเรียนจากผู้พักอาศัยโดยรอบพื้นที่โครงการ ให้โครงการเร่งดำเนินการแก้ไขปัญหาดังกล่าวโดยเร่งด่วน</p> <p>(2) กำหนดกฎระเบียบในการพักอาศัยที่ชัดเจนเพื่อความเป็นระเบียบเรียบร้อยภายในโครงการ</p> <p>(3) โครงการจะต้องปฏิบัติตามมาตรการป้องกันและแก้ไขผลกระทบสิ่งแวดล้อมของโครงการอย่างเคร่งครัด ทั้งนี้ เพื่อลดปัญหาในด้านระบบสาธารณสุขของบริเวณโดยรอบโครงการ</p> <p>มาตรการป้องกันและแก้ไขผลกระทบสิ่งแวดล้อมจากข้อห่วงกังวลของประชาชนมีดังนี้</p> <p>การใช้น้ำ</p> <ol style="list-style-type: none"> จัดให้มีถังเก็บน้ำสำรองสำหรับใช้ในโครงการ เพื่อให้เพียงพอต่อความต้องการ ตรวจสอบดูแลระบบจ่ายน้ำและระบบเส้นท่อให้อยู่ในสภาพดีอยู่เสมอ หากพบว่ามี การชำรุดให้รีบแก้ไขทันที รณรงค์ให้มีการใช้น้ำภายในโครงการอย่างประหยัดเพื่อลดปริมาณการใช้น้ำของโครงการ <p>การจัดการน้ำเสีย</p> <ol style="list-style-type: none"> ดูแลรักษาระบบบำบัดน้ำเสียของโครงการ และปรับปรุงประสิทธิภาพของระบบฯ เพื่อให้บำบัดน้ำเสียได้มาตรฐานน้ำทิ้ง จัดให้มีวิศวกรสุขาภิบาลหรือช่างเทคนิคที่มีความชำนาญไว้ควบคุมและปรับปรุง 	ตลอดระยะเวลาดำเนินการ	บริษัท เวด้า สยาม จำกัด

ลงชื่อ เพ็ญรัตน์ เพชรหล่อเหรียญ กรรมการบริหาร **บริษัท เวด้า สยาม จำกัด**
(นางสาวเพ็ญรัตน์ เพชรหล่อเหรียญ)
บริษัท เวด้า สยาม จำกัด
เดือนพฤษภาคม 2568
Veda Siam Co., Ltd.

ลงชื่อ เนเจอร์ คอลเลกชัน บุคคลธรรมดาผู้มีสิทธิจัดทำรายงาน
(นางสาวณภัสนก เมฆนิต)
บริษัท โอเค เนเจอร์ คอลเลกชัน เนเจอร์ จำกัด
OK NATURE COLLECTION

ตารางที่ 2 มาตรการป้องกันและแก้ไขผลกระทบสิ่งแวดล้อม ระยะดำเนินการ โครงการโรงแรมโคลีเซียม (Coliseum Hotel) ของบริษัท เวต้า สยาม จำกัด ตั้งอยู่ที่ หมู่ที่ 5 ซอย
ตาเอียด ตำบลคลอง อำเภอเมืองภูเก็ต จังหวัดภูเก็ต

องค์ประกอบทางสิ่งแวดล้อม และคุณค่าต่างๆ	มาตรการป้องกันและแก้ไขผลกระทบสิ่งแวดล้อม	ระยะเวลาดำเนินการ	ผู้รับผิดชอบ
4.1 สภาพสังคม-เศรษฐกิจ (ต่อ)	<p>คุณภาพระบบบำบัดน้ำเสียของโครงการ</p> <p>3. จัดให้มีระบบกรองและฆ่าเชื้อโรคในน้ำทิ้ง ก่อนนำกลับไปใช้ประโยชน์ใหม่ ตามที่ได้ออกแบบไว้ทุกประการ</p> <p>4. ให้โครงการดูแลเรื่องน้ำเสีย ไม่ให้ส่งผลกระทบต่อผู้อยู่อาศัยในบริเวณใกล้เคียง</p> <p><u>การระบายน้ำและการป้องกันน้ำท่วม</u></p> <p>1. จัดให้มีบ่อหน่วงน้ำ เพื่อหน่วงน้ำส่วนเกินได้อย่างเพียงพอ</p> <p>2. จัดให้มีเจ้าหน้าที่ดูแลและบำรุงรักษาระบบระบายน้ำ และระบบบ่อหน่วงน้ำที่ติดตั้งไว้ รวมทั้งอุปกรณ์ควบคุมต่างๆ ให้มีสภาพดีพร้อมใช้งานอยู่ตลอดเวลา</p> <p>3. ทำการตรวจสอบการอุดตันของท่อระบายน้ำอย่างสม่ำเสมอ ถ้ามีการอุดตันจะต้องทำการขุดลอกทันที เพื่อให้สามารถระบายน้ำได้ดีอยู่เสมอ</p> <p>4. ทำการติดตั้งบ่อดักขยะ ที่บ่อฟักน้ำสุดท้าย เพื่อดักขยะไม่ให้ไหลเข้าสู่ท่อระบายน้ำสาธารณะ</p> <p><u>การจัดการขยะ</u></p> <p>1. จัดให้มีภาชนะรองรับขยะจากอาคาร หรือแต่ละส่วนอย่างเพียงพอ</p> <p>2. ขยะแห้งที่สามารถนำไปใช้ได้ อีก เช่น โลหะ ขวด พลาสติก และกระดาษ หนังสือพิมพ์ ให้พนักงานทำความสะอาดคัดแยกขยะและเก็บไว้ขายให้กับผู้รับซื้อ เพื่อเป็นการลดปริมาณมูลฝอย</p> <p>3. จัดให้มีพนักงานทำความสะอาดบริเวณที่พักขยะรวม หลังการเก็บขนขยะทุกครั้ง และต่อท่อน้ำเสียจากน้ำชะขยะและการล้างห้องพักขยะเข้าไปบำบัดน้ำเสียยังบ่อบำบัดน้ำเสียรวม</p>		

ลงชื่อ
(นางสาวเพชรรัตน์ เพชรหล่อเหรียญ)
บริษัท เวต้า สยาม จำกัด

กรรมการบริษัท
บริษัท เวต้า สยาม จำกัด
Veda Siam Co., Ltd.

ลงชื่อ
(นางสาวนภัสกรก เมฆนิต)
บริษัท โอเค เนเจอร์ จำกัด

บุคคลธรรมดาผู้มีสิทธิจัดทำรายงาน
OK NATURE CO., LTD

ตารางที่ 2 มาตรการป้องกันและแก้ไขผลกระทบสิ่งแวดล้อม ระยะดำเนินการ โครงการโรงแรมโคลีเซียม (Coliseum Hotel) ของบริษัท เวต้า สยาม จำกัด ตั้งอยู่ที่ หมู่ที่ 5 ซอย
ตาเอี้ยด ตำบลคลอง อำเภอเมืองภูเก็ต จังหวัดภูเก็ต

องค์ประกอบทางสิ่งแวดล้อม และคุณค่าต่างๆ	มาตรการป้องกันและแก้ไขผลกระทบสิ่งแวดล้อม	ระยะเวลาดำเนินการ	ผู้รับผิดชอบ
4.1 สภาพสังคม-เศรษฐกิจ (ต่อ)	<p><u>การคมนาคมและการขนส่ง</u></p> <ol style="list-style-type: none"> 1. ติดตั้งป้ายสัญญาณจราจรและจัดเจ้าหน้าที่ดูแลให้ความสะดวกภายในพื้นที่โครงการ โดยเฉพาะอย่างยิ่งบริเวณทางเข้า-ออก 2. จัดให้มีเส้นแบ่งช่องจราจรอย่างชัดเจน เพื่อความเป็นระเบียบเรียบร้อยของการจราจรภายในลานจอดรถของโครงการ 3. ห้ามประกอบกิจกรรมใดๆ รวมทั้งการก่อสร้างในบริเวณทางเข้า-ออกโครงการเพื่อความสะดวกและปลอดภัยของผู้ใช้ถนน 4. ติดป้ายประชาสัมพันธ์ผู้พักอาศัย ห้ามจอดรถริมถนนทางเข้า-ออกพื้นที่โครงการ เพื่อเป็นการลดความเสี่ยงที่จะเกิดความเสียหายต่อถนนดังกล่าว 5. ให้โครงการจัดพื้นที่จอดรถให้เพียงพอตามความเหมาะสม และไม่จอดรถกีดขวางบริเวณทางเข้าออกโครงการ 6. การจราจรต้องมีการจัดการให้เป็นระบบ 7. ให้โครงการจัดให้มีเจ้าหน้าที่รักษาความปลอดภัย คอยอำนวยความสะดวกภายในพื้นที่โครงการและบริเวณทางเข้าออกโครงการ 8. ให้โครงการดูแลเรื่องการจราจร ไม่ให้ส่งผลกระทบต่อผู้อยู่อาศัยในบริเวณใกล้เคียง <p><u>ความปลอดภัยสาธารณะและการเกิดอัคคีภัย</u></p> <ol style="list-style-type: none"> 1. จัดให้มีเวรยามรักษาความปลอดภัย และอำนวยความสะดวกบริเวณทางเข้า-ออกของโครงการตลอด 24 ชั่วโมง 2. จัดให้มีและติดตั้งระบบป้องกันอัคคีภัย ตามที่ได้ออกแบบไว้ทุกประการ ซึ่งต้อง 		

ลงชื่อ พชรรัตน์ เพชรหล่อเหรียญ กรรมการบริษัท **บริษัท เวต้า สยาม จำกัด**
(นางสาวเพชรรัตน์ เพชรหล่อเหรียญ)
บริษัท เวต้า สยาม จำกัด
เดือนพฤษภาคม 2568
Veda Siam Co., Ltd.

ลงชื่อ นงนุช งามนิต บุคคลธรรมดาผู้มีสิทธิจัดทำรายงาน
(นางสาวนงนุช งามนิต)
บริษัท โอเค เนเจอร์ จำกัด
บริษัท โอเค เนเจอร์ จำกัด
OK NATURE CO., LTD.

ตารางที่ 2 มาตรการป้องกันและแก้ไขผลกระทบสิ่งแวดล้อม ระยะดำเนินการ โครงการโรงแรมโคลีเซียม (Coliseum Hotel) ของบริษัท เวด้า สยาม จำกัด ตั้งอยู่ที่ หมู่ที่ 5 ซอย
ตาเอี้ยด ตำบลคลอง อำเภอเมืองภูเก็ต จังหวัดภูเก็ต

องค์ประกอบทางสิ่งแวดล้อม และคุณค่าต่างๆ	มาตรการป้องกันและแก้ไขผลกระทบสิ่งแวดล้อม	ระยะเวลาดำเนินการ	ผู้รับผิดชอบ
4.1 สภาพสังคม-เศรษฐกิจ (ต่อ)	<p>เป็นไปตามข้อกำหนดของกฎหมายที่เกี่ยวข้อง</p> <p>3. จัดให้มีการอบรมวิธีการใช้อุปกรณ์และระบบป้องกันอัคคีภัย และฝึกอบรมเรื่อง การซ้อมอพยพย้ายคนเมื่อเกิดเพลิงไหม้ แก่เจ้าหน้าที่ของโครงการ ยามรักษาการณ์ และผู้พัก อาศัย เพื่อให้สามารถใช้งานได้ทันท่วงที และไม่ตกใจกลัว</p> <p>4. จัดให้มีการซ้อมอพยพหนีไฟ และการดับเพลิงของอาคารโครงการ โดย ประสานงานกับสถานีดับเพลิงที่อยู่ใกล้กับโครงการมากที่สุดเป็นประจำทุกปี ปีละ 1 ครั้ง</p> <p>5. ติดตั้งแบบแปลนแผนผังแสดงตำแหน่งที่ติดตั้งอุปกรณ์ดับเพลิงต่างๆ ป้ายบอกชั้น เส้นทางอพยพหนีไฟและจุดรวมพล โดยติดตั้งแบบแปลนแผนผังดังกล่าวไว้ในตำแหน่งที่ สามารถมองเห็นได้ชัดเจนในแต่ละชั้นของอาคาร</p>		
4.2 สาธารณสุข	<p>มาตรการป้องกันและแก้ไขผลกระทบจากคุณภาพอากาศ</p> <p>(1) หมั่นดูแลรักษาความสะอาดบริเวณถนน พื้นที่ส่วนกลาง โดยอาจจะฉีดล้างถนน เป็นครั้งคราว</p> <p>(2) ประชาสัมพันธ์ไม่ให้มีการติดเครื่องยนต์ขณะจอดรถภายในพื้นที่โครงการ</p> <p>(3) กำหนดให้เจ้าหน้าที่รักษาความปลอดภัยคอยแจ้งเตือนให้ผู้ขับขี่ดับเครื่องยนต์ทุก ครั้ง</p> <p>(4) โครงการจัดให้มีชนิดพันธุ์ไม้ต่างๆ บริเวณพื้นที่สีเขียวของโครงการที่มีคุณภาพ กรองการฟุ้งกระจายของมลสารที่ปล่อยออกจากรถยนต์ทั้งพันธุ์ไม้ประเภท ไม้ยืนต้นทรงสูง ไม้พุ่มหนาและกลุ่มไม้ทรงสูง ใบหนา เพื่อช่วยในการดูดซับ CO จากยานพาหนะและเป็นม่าน กันการฟุ้งกระจายของฝุ่นละอองและมลสาร ตลอดจนการให้ร่มเงาที่มีผลด้านการช่วยคาย อากาศให้แก่พื้นที่บริเวณโดยรอบ</p>	ตลอดระยะเวลาดำเนินการ	บริษัท เวด้า สยาม จำกัด

ลงชื่อ นางสาวเพชรรัตน์ เพชรหล่อเหรียญ กรรมการบริษัท **บริษัท เวด้า สยาม จำกัด**
(นางสาวเพชรรัตน์ เพชรหล่อเหรียญ)
บริษัท เวด้า สยาม จำกัด

เดือนพฤษภาคม 2568
Veda Siam Co., Ltd.
หน้า 84/184

ลงชื่อ นางสาวกนกนก เมฆนิต บุคคลธรรมดาผู้มีสิทธิจัดทำรายงาน
(นางสาวกนกนก เมฆนิต)
บริษัท โอเค เนเจอร์ จำกัด
OK NATURE CO., LTD

ตารางที่ 2 มาตรการป้องกันและแก้ไขผลกระทบสิ่งแวดล้อม ระยะดำเนินการ โครงการโรงแรมโคลีเซียม (Coliseum Hotel) ของบริษัท เวต้า สยาม จำกัด ตั้งอยู่ที่ หมู่ที่ 5 ซอย ตาเอี้ยด ตำบลคลอง อำเภอเมืองภูเก็ต จังหวัดภูเก็ต

องค์ประกอบทางสิ่งแวดล้อม และคุณค่าต่างๆ	มาตรการป้องกันและแก้ไขผลกระทบสิ่งแวดล้อม	ระยะเวลาดำเนินการ	ผู้รับผิดชอบ
4.2 สาธารณสุข (ต่อ)	<p>มาตรการป้องกันและแก้ไขผลกระทบต่อสุขภาพจากน้ำเสีย</p> <p>(1) จัดให้มีถังบำบัดน้ำเสียแบบเติมอากาศชนิดที่มีตัวกลางยึดเกาะ จำนวน 2 ชุด และถังบำบัดน้ำเสียรวมชนิดเติมอากาศเลี้ยงตะกอนเวียนกลับ จำนวน 1 ชุด โดยระบบดังกล่าวได้ออกแบบให้มีความในการสามารถรองรับน้ำเสียของโครงการได้ทั้งหมด</p> <p>(2) บำบัดน้ำเสียที่เกิดขึ้นทั้งหมดให้มีคุณภาพน้ำทิ้งเป็นไปตามประกาศกระทรวงทรัพยากรธรรมชาติและสิ่งแวดล้อม พ.ศ. 2548 เรื่อง กำหนดมาตรฐานควบคุมการระบายน้ำทิ้งจากอาคารบางประเภทและบางขนาด ประกาศในราชกิจจานุเบกษา เล่มที่ 122 ตอนที่ 125 ง วันที่ 29 ธันวาคม 2548 โครงการมีลักษณะประกอบกิจการประเภทโรงแรม จำนวน 55 ห้องพัก จัดอยู่ในอาคารประเภท ค (โรงแรมที่มีจำนวนห้องสำหรับใช้เป็นห้องพักรวมกันทุกชั้นของอาคาร หรือกลุ่มอาคารไม่ถึง 60 ห้อง) ซึ่งกำหนดให้มีค่าบีโอดีในน้ำทิ้งไม่เกิน 40 มิลลิกรัม/ลิตร สารแขวนลอยต้องไม่เกิน 50 มิลลิกรัม/ลิตร</p> <p>(3) ติดตั้งมาตรวัดกระแสไฟฟ้าของระบบบำบัดน้ำเสีย แยกออกจากส่วนอื่นๆ</p> <p>(4) ตรวจสอบคุณภาพน้ำทิ้งก่อนและหลังการบำบัดจากระบบบำบัดน้ำเสียทุกเดือน ตลอดช่วงดำเนินการ โดยกำหนดให้มีการตรวจวัดพารามิเตอร์ให้เป็นไปตามมาตรฐานควบคุมการระบายน้ำทิ้งจากอาคารประเภท ค ตามประกาศกระทรวงทรัพยากรธรรมชาติและสิ่งแวดล้อม รวมทั้งเติมคลอรีนในน้ำทิ้งทุกครั้ง ซึ่งช่วยลดการแพร่กระจายของเชื้อโรคเกี่ยวกับระบบทางเดินอาหารได้</p> <p>(5) ตรวจสอบอุปกรณ์ในระบบบำบัดน้ำเสียให้สามารถบำบัดน้ำเสียได้อย่างมีประสิทธิภาพปีละ 1 ครั้ง</p>		

ลงชื่อ กรรมการบริษัท **บริษัท เวต้า สยาม จำกัด**
 (นางสาวเพชรรัตน์ เพชรหล่อเหรียญ)
 บริษัท เวต้า สยาม จำกัด

Veda Siam Co., Ltd.

ลงชื่อ ผู้มีสิทธิจัดทำรายงาน
 (นางสาวณัฏฐกนก เมฆนิต)
 บริษัท โอเคเนเจอร์ จำกัด
OK NATURE CO., LTD.

ตารางที่ 2 มาตรการป้องกันและแก้ไขผลกระทบสิ่งแวดล้อม ระยะดำเนินการ โครงการโรงแรมโคลีเซียม (Coliseum Hotel) ของบริษัท เวต้า สยาม จำกัด ตั้งอยู่ที่ หมู่ที่ 5 ซอย
ตาเอียด ตำบลคลอง อำเภอมืองภูเก็ต จังหวัดภูเก็ต

องค์ประกอบทางสิ่งแวดล้อม และคุณค่าต่างๆ	มาตรการป้องกันและแก้ไขผลกระทบสิ่งแวดล้อม	ระยะเวลาดำเนินการ	ผู้รับผิดชอบ
4.2 สาธารณสุข (ต่อ)	<p><u>มาตรการป้องกันและแก้ไขผลกระทบต่อสุขภาพจากมูลฝอย</u></p> <p>(1) จัดให้มีห้องพักมูลฝอยรวม โดยแบ่งเป็น ห้องพักมูลฝอยแห้ง ห้องพักมูลฝอยอินทรีย์ ห้องพักมูลฝอยรีไซเคิล และห้องพักมูลฝอยอันตราย อย่างชัดเจน</p> <p>(2) กำหนดให้มีพนักงานทำความสะอาดดูแลรับผิดชอบบริเวณห้องพักมูลฝอยรวมของโครงการอย่างสม่ำเสมอเพื่อป้องกันกลิ่นและแมลงนำโรค และทำความสะอาดห้องพักมูลฝอยรวมทุกครั้งภายหลังจากการเก็บขนมูลฝอยจากรถเก็บขนมูลฝอย</p> <p>(3) นำเสียจากการล้างห้องพักมูลฝอยรวม ต้องระบายลงสู่ระบบบำบัดน้ำเสียของโครงการทุกครั้งก่อนระบายออกสู่สิ่งแวดล้อมภายนอก</p> <p>(4) ตรวจสอบความเรียบร้อยของห้องพักมูลฝอยรวมของโครงการทุกวันตลอดช่วงเปิดดำเนินการ</p> <p>(5) ตรวจสอบการตกค้างของมูลฝอยภายในพื้นที่โครงการทุกวันตลอดช่วงเปิดดำเนินการ</p> <p>(6) ทำความสะอาดถังรองรับมูลฝอย/ห้องพักมูลฝอยรวมเป็นประจำทุกวันตลอดช่วงเปิดดำเนินการ</p> <p>(7) ส่งเสริมมาตรการคัดแยกมูลฝอยภายในโครงการอย่างจริงจัง</p> <p><u>มาตรการป้องกันและแก้ไขผลกระทบด้านสุขภาพ ในช่วงดำเนินการของโครงการ</u></p> <p><u>1. การระบายมลสารจากเครื่องยนต์</u></p> <p>(1) หมั่นดูแลรักษาความสะอาดบริเวณถนน พื้นที่ส่วนกลาง โดยอาจจะฉีดล้างถนนเป็นครั้งคราว</p>		

ลงชื่อ กรรมการบริษัท **บริษัท เวต้า สยาม จำกัด**
(นางสาวเพชรรัตน์ เพชรหล่อเจริญ)
บริษัท เวต้า สยาม จำกัด

Veda Siam Co., Ltd.

ลงชื่อ บุคคลธรรมดาผู้มีสิทธิจัดทำรายงาน
(นางสาวนภัสกรก เมฆนิตติ)
บริษัท โอเค เนเจอร์ จำกัด
OK NATURE CO., LTD.

ตารางที่ 2 มาตรการป้องกันและแก้ไขผลกระทบสิ่งแวดล้อม ระยะดำเนินการ โครงการโรงแรมโคลีเซียม (Coliseum Hotel) ของบริษัท เวต้า สยาม จำกัด ตั้งอยู่ที่ หมู่ที่ 5 ซอย ตาเีียด ตำบลคลอง อำเภอเมืองภูเก็ต จังหวัดภูเก็ต

องค์ประกอบทางสิ่งแวดล้อม และคุณค่าต่างๆ	มาตรการป้องกันและแก้ไขผลกระทบสิ่งแวดล้อม	ระยะเวลาดำเนินการ	ผู้รับผิดชอบ
4.2 สาธารณสุข (ต่อ)	<p>(2) ประชาสัมพันธ์ไม่ให้มีการติดเครื่องยนต์ขณะจอดรถภายในพื้นที่โครงการ</p> <p>(3) กำหนดให้เจ้าหน้าที่รักษาความปลอดภัยแจ้งเตือนให้ผู้ขับขึ้นดับเครื่องยนต์ทุกครั้ง</p> <p>(4) โครงการจัดให้มีชนิดพันธุ์ไม้ต่างๆ บริเวณพื้นที่สีเขียวของโครงการที่มีคุณภาพ</p> <p>กรองการฟุ้งกระจายของมลสารที่ปล่อยออกจากรถยนต์ เพื่อช่วยในการดูดซับ CO จาก ยานพาหนะและเป็นม่านกันการฟุ้งกระจายของฝุ่นละอองและมลสาร ตลอดจนการให้ร่มเงา ที่มีผลด้านการช่วยคายอากาศให้แก่พื้นที่บริเวณโดยรอบ</p> <p><u>2. น้ำทิ้งจากกิจกรรมของโครงการ</u></p> <p>(1) จัดให้มีระบบบำบัดน้ำเสียที่มีประสิทธิภาพและมีการฆ่าเชื้อโรคทุกครั้ง</p> <p>(2) ต้องจัดให้มีการตรวจสอบวัดคุณภาพน้ำทิ้งที่ผ่านการบำบัดแล้วเป็นประจำทุกเดือน</p> <p><u>3. ขยะมูลฝอยทั่วไป</u></p> <p>(1) จัดให้มีห้องพักมูลฝอยรวมที่สามารถรองรับมูลฝอยจากโครงการได้ไม่น้อยกว่า 3 วัน ก่อนที่รถเก็บขนมูลฝอยของบริษัทเอกชนที่ขึ้นทะเบียนกับเทศบาลตำบลคลองมารับไปกำจัด</p> <p>(2) ต้องทำความสะอาดห้องพักมูลฝอยทุกครั้งภายหลังจากรถเก็บขนมารับไปกำจัด</p> <p>(3) ควบคุมดูแลพนักงานและแม่บ้านเก็บกวาดทำความสะอาดให้บริเวณพื้นที่โครงการให้มีความสะอาดอยู่เสมอ เพื่อไม่ให้มีมูลฝอยตกหล่นอยู่ในพื้นที่โครงการ</p> <p><u>4. การกีดขวางการจราจรและอุบัติเหตุจากการขนส่ง</u></p> <p>(1) จัดให้มีเจ้าหน้าที่คอยอำนวยความสะดวกช่วงที่มีรถยนต์เข้า-ออก โครงการ</p> <p>(2) ติดตั้งเครื่องหมาย ป้ายเตือน ป้ายแนะนำบริเวณด้านหน้าโครงการ</p>		

ลงชื่อ กรรมการบริษัท
(นางสาวเพชรรัตน์ เพชรหล่อเหรียญ)
บริษัท เวต้า สยาม จำกัด

บริษัท เวต้า สยาม จำกัด
Veda Siam Co., Ltd.
เดือนพฤษภาคม 2568
หน้า 8 จาก 164

ลงชื่อบุคคลธรรมดาผู้มีสิทธิจัดทำรายงาน
(นางสาวณัฏฐกนก เมฆนัต)
บริษัท โอเคเนเจอร์ จำกัด
OK NATURE CO., LTD.

ตารางที่ 2 มาตรการป้องกันและแก้ไขผลกระทบสิ่งแวดล้อม ระยะดำเนินการ โครงการโรงแรมโคลีเซียม (Coliseum Hotel) ของบริษัท เวต้า สยาม จำกัด ตั้งอยู่ที่ หมู่ที่ 5 ซอย ตาเอี้ยต ตำบลคลอง อำเภอเมืองภูเก็ต จังหวัดภูเก็ต

องค์ประกอบทางสิ่งแวดล้อม และคุณค่าต่างๆ	มาตรการป้องกันและแก้ไขผลกระทบสิ่งแวดล้อม	ระยะเวลาดำเนินการ	ผู้รับผิดชอบ
4.2 สาธารณสุข (ต่อ)	<p>(3) จัดให้มีเจ้าหน้าที่ตรวจตราดูแลอุปกรณ์ เครื่องหมายสัญญาณต่างๆ ให้ใช้งานได้ตลอดเวลา</p> <p>มาตรการป้องกันและเฝ้าระวังผลกระทบต่อสุขภาพของผู้พักอาศัยภายในและภายนอกโครงการ</p> <p>1. สุขภาพทางกาย</p> <p>1.1 โรกระบบทางเดิน หายใจ</p> <p>(1) ติดตั้งป้ายห้ามติดเครื่องยนต์ทิ้งไว้เมื่อจอด ในตำแหน่งที่สามารถสังเกตเห็นได้ชัดเจน</p> <p>(2) โครงการต้องดำเนินการทำความสะอาดระบบปรับอากาศเป็นประจำสม่ำเสมอ</p> <p>(3) จัดให้มีพื้นที่สีเขียว โดยจัดให้มีจำนวนต้นไม้ยืนต้นที่สามารถดูดซับความร้อนได้ทั้งจากเครื่องปรับอากาศรถยนต์ และพื้นคอนกรีต</p> <p>(4) จัดให้มีการถ่ายเทอากาศที่ดีภายในอาคารพักอาศัย เช่น เปิดหน้าต่างภายในห้องพักเพื่อให้อากาศหมุนเวียนสะดวก เป็นต้น</p> <p>(5) ตรวจสอบช่องระบายอากาศธรรมชาติ เช่น หน้าต่างและประตู ไม่ให้มีวัตถุหรือสิ่งกีดขวาง</p> <p>1.2 สัตว์เป็นพาหะนำโรค</p> <p>(1) มีระบบกำจัดสิ่งปฏิกูลที่ดี คือ ระบบบำบัดน้ำเสียสำเร็จรูปที่ฝังอยู่ใต้ดิน ซึ่งแมลงวันไม่สามารถเข้าไปได้</p> <p>(2) ห้องพักมูลฝอยต้องมีประตูมิดชิด โดยจะเปิดประตูเฉพาะช่วงที่มีการเก็บขน</p>		

ลงชื่อ กรรมการบริษัท **บริษัท เวต้า สยาม จำกัด**
 (นางสาวเพชรรัตน์ เพชรหล่อเหรียญ)
 บริษัท เวต้า สยาม จำกัด

เดือนพฤษภาคม 2568
Veda Siam Co., Ltd.
 หน้า 88/164

ลงชื่อ บุคคลธรรมดาผู้มีสิทธิจัดทำรายงาน
 (นางสาวณัฏฐกนก เมฆนิต)
 บริษัท ไอเค เนเจอร์ จำกัด
 บริษัท ไอเค เนเจอร์ จำกัด

ตารางที่ 2 มาตรการป้องกันและแก้ไขผลกระทบสิ่งแวดล้อม ระยะดำเนินการ โครงการโรงแรมโคลีเซียม (Coliseum Hotel) ของบริษัท เวต้า สยาม จำกัด ตั้งอยู่ที่ หมู่ที่ 5 ซอย ตาเอี้ยด ตำบลคลอง อำเภอมืองภูเก็ต จังหวัดภูเก็ต

องค์ประกอบทางสิ่งแวดล้อม และคุณค่าต่างๆ	มาตรการป้องกันและแก้ไขผลกระทบสิ่งแวดล้อม	ระยะเวลาดำเนินการ	ผู้รับผิดชอบ
4.2 สาธารณสุข (ต่อ)	<p>มูลฝอยเท่านั้น เพื่อป้องกันมิให้สัตว์และแมลงนำโรคเข้าไปใช้เป็นแหล่งอาหารและที่อยู่อาศัย</p> <p>(3) ทำความสะอาดที่พักมูลฝอยรวมทุกสัปดาห์ ภายหลังจากหน่วยงานรับผิดชอบเข้ามาเก็บไปกำจัด</p> <p>(4) ดื่มน้ำและรับประทานอาหารที่สุกใหม่ สะอาด ไม่มีแมลงวันตอม</p> <p>(5) ไม่รดน้ำในพื้นที่สีเขียวมากเกินไป จนทำให้เกิดน้ำขังในพื้นที่สีเขียว ซึ่งอาจเป็นแหล่งเพาะพันธุ์ของพาหะนำโรค</p> <p>(6) พนักงานต้องกำจัดแหล่งลูกน้ำยุงลายบริเวณห้องพักเดือนละ 1 ครั้ง</p> <p>(7) จัดตั้งรองรับมูลฝอยที่มีฝาปิดมิดชิด ไว้ตามจุดต่างๆ ภายในอาคาร พร้อมจัดให้มีการทำความสะอาดจัดเก็บมูลฝอยตามจุดต่างๆ ลงถุง มัดปากถุงให้แน่น รวบรวมไปยังถังพักมูลฝอยรวมต่อไป</p> <p>(8) ติดตามประสานงานให้หน่วยงานที่รับผิดชอบ ให้เข้ามาเก็บมูลฝอยอย่างสม่ำเสมอ โดยไม่ให้มีมูลฝอยตกค้าง</p> <p>(9) ใช้ตะแกรงครอบตามรูท่อระบายน้ำทั้งภายในอาคารและภายนอกอาคาร</p> <p>(10) ใช้สารเคมีที่มีความปลอดภัยฉีดพ่นภายใน และบริเวณโดยรอบที่พักอาศัยทุก 1 เดือน</p> <p>(11) ทำความสะอาดห้องน้ำให้มีเศษอาหารค้างหรืออุดตัน</p> <p>(12) ห้ามนำสัตว์เลี้ยงทุกชนิดเข้ามาภายในตัวอาคาร</p> <p>(13) อดสูรวัณนงที่พักรักษาที่พบเห็น เพื่อทำลายแหล่งที่อยู่อาศัยของหนู</p> <p>1.3 คนเป็นพาหะนำโรค</p> <p>(1) ในช่วงที่มีการระบาดของโรค ไม่ใช้มือเปล่าในการสัมผัสสัตว์ปีกที่ป่วยหรือตาย แต่</p>		

ลงชื่อ กรรมการบริษัท
(นางสาวเพชรรัตน์ เพชรหล่อเหรียญ)
บริษัท เวต้า สยาม จำกัด

บริษัท เวต้า สยาม จำกัด
Veda Siam Co., Ltd.

ลงชื่อ บุคคลธรรมดาผู้มีสิทธิจัดทำรายงาน
(นางสาวณภัสนก เมฆนิต)
บริษัท โอเค เนเจอร์ จำกัด
OK NATURE CO., LTD.

ตารางที่ 2 มาตรการป้องกันและแก้ไขผลกระทบสิ่งแวดล้อม ระยะดำเนินการ โครงการโรงแรมโคลีเซียม (Coliseum Hotel) ของบริษัท เวต้า สยาม จำกัด ตั้งอยู่ที่ หมู่ที่ 5 ซอย
ตาเอียด ตำบลคลอง อำเภอมืองภูเก็ต จังหวัดภูเก็ต

องค์ประกอบทางสิ่งแวดล้อม และคุณค่าต่างๆ	มาตรการป้องกันและแก้ไขผลกระทบสิ่งแวดล้อม	ระยะเวลาดำเนินการ	ผู้รับผิดชอบ
4.2 สาธารณสุข (ต่อ)	<p>ต้องทำการสวมใส่ถุงมือ สวมผ้าปิดปาก จมูก และล้างมือด้วยสบู่และน้ำทุกครั้ง กรณีไม่มีถุงมือจะใช้ถุงพลาสติกหุ้มหัวสวมมือหลายๆ ชั้นก่อนจับ</p> <p>(2) จัดให้ภายในอาคารมีการถ่ายเทอากาศที่ดี</p> <p>(3) ทำความสะอาดจุดต่างๆ ภายในอาคารอย่างสม่ำเสมอ</p> <p>(4) จัดทำความสะอาดเครื่องปรับอากาศภายในอาคารเป็นประจำ 6 เดือน เพื่อมิให้เครื่องปรับอากาศเป็นแหล่งเพาะพันธุ์เชื้อโรค</p> <p>(5) ทำการล้างมือบ่อยๆ ด้วยน้ำและสบู่โดยเฉพาะหลังจากไอ จาม เช็ดน้ำมูก ไม่ควรใช้มือขี้ตา จมูกหรือปาก</p> <p>(6) งดหรือหลีกเลี่ยงการเดินทางไปในประเทศที่มีการระบาดของโรค</p> <p>(7) ใช้ผ้าปิดปาก ปิดจมูกทุกครั้งเมื่อไอหรือจาม ขณะที่มีการเป็นหวัด ควรใช้หน้ากากอนามัยอยู่เสมอ</p> <p>(8) รับประทานอาหารที่ปรุงสุกอยู่เสมอ</p> <p>1.4 โรคผิวหนัง</p> <p>(1) กำหนดให้มีการล้างทำความสะอาดถังเก็บน้ำ เพื่อล้างตะกอน สนิม และคราบสกปรกที่เกาะตามผนังหรือซอกมุมของถังที่น้ำไม่มีการหมุนเวียน โดยใช้แปรงขัด และเครื่องสูบน้ำแรงดันสูงฉีดล้างไม่ใช้น้ำยาล้างที่มีสารเคมีซึ่งอาจตกค้าง ทั้งนี้ กำหนดให้ทำความสะอาดในช่วงเวลากลางคืนที่ไม่มีผู้ใช้น้ำ เช่น ตั้งแต่เวลา 24.00 - 02.00 น. (2 ชั่วโมง) ปรับได้ตามความเหมาะสม โดยไม่ส่งผลกระทบต่อการใช้น้ำของผู้พักอาศัย โดยมีความถี่ในการล้างทำความสะอาดปีละ 2 ครั้ง (6 เดือน/ครั้ง)</p>		

ลงชื่อ กรรมการบริษัท
(นางสาวเพชรรัตน์ เพชรหล่อเหรียญ)
บริษัท เวต้า สยาม จำกัด

บริษัท เวต้า สยาม จำกัด
เดือนพฤศจิกายน 2568
Veda Siam Co., Ltd.

ลงชื่อ นักตรวจสอบ
(นางสาวณัฏสนก เมฆนิต)
บริษัท โอเค เนเจอร์ จำกัด
OK NATURE CO., LTD.

ตารางที่ 2 มาตรการป้องกันและแก้ไขผลกระทบสิ่งแวดล้อม ระยะดำเนินการ โครงการโรงแรมโคลีเซียม (Coliseum Hotel) ของบริษัท เวต้า สยาม จำกัด ตั้งอยู่ที่ หมู่ที่ 5 ซอย
ตาเอียด ตำบลคลอง อำเภอเมืองภูเก็ต จังหวัดภูเก็ต

องค์ประกอบทางสิ่งแวดล้อม และคุณค่าต่างๆ	มาตรการป้องกันและแก้ไขผลกระทบสิ่งแวดล้อม	ระยะเวลาดำเนินการ	ผู้รับผิดชอบ
4.2 สาธารณสุข (ต่อ)	<p>(2) ออกแบบให้มีการฉาบผิวเสาคอนกรีตให้มีความหนาเพิ่มขึ้นอีก 15 เซนติเมตร นอกจากนี้ ภายในถังเก็บน้ำจะทาเคลือบผิวคอนกรีตที่สัมผัสกับน้ำด้วยสาร NON-TOXIC CHRMICRETE E) เพื่อป้องกันน้ำซึมเข้าไปจนถึงเหล็กเส้นภายในเสาจนเกิดสนิมและออกมาปนเปื้อนกับน้ำใช้ภายในถังเก็บน้ำได้ดิน</p> <p>(3) จัดให้มีถังดักไขมัน จำนวน 1 ชุด ถังบำบัดน้ำเสียแบบเติมอากาศชนิดที่มีตัวกลาง ยึดเกาะ จำนวน 2 ชุด และถังบำบัดน้ำเสียรวมชนิดเติมอากาศเลี้ยงตะกอนเวียนกลับ จำนวน 1 ชุด ซึ่งสามารถรองรับน้ำเสียที่เกิดจากโครงการได้เพียงพอ และมีประสิทธิภาพสามารถ บำบัดน้ำเสียให้เป็นไปตามมาตรฐานน้ำทิ้งจากอาคาร น้ำทิ้งที่ผ่านกระบวนการบำบัดจะผ่าน บ่อตรวจคุณภาพน้ำ ก่อนรวบรวมเข้าสู่บ่อเก็บน้ำทิ้ง จำนวน 1 บ่อ ปริมาตร 10.00 ลูกบาศก์ เมตร ทั้งนี้โครงการจัดให้มีเครื่องสูบน้ำเพื่อสูบน้ำจากบ่อเก็บน้ำทิ้งไปรดน้ำต้นไม้และพื้นที่สีเขียวในโครงการด้วยการจ่ายเข้าท่อจ่ายน้ำทิ้ง ซึ่งฝังใต้ดินด้วยระบบหยดซึมดิน ซึ่งคาดว่า โครงการจะต้องใช้น้ำสำหรับรดน้ำต้นไม้ 0.40 ลูกบาศก์เมตร/วัน ส่วนที่เหลือจะระบายออกสู่ ท่อระบายน้ำริมถนนส่วนบุคคลด้านหน้าโครงการต่อไป</p> <p>(4) จัดให้มีเจ้าหน้าที่ที่มีความรู้ ความชำนาญ ดูแลรักษาและควบคุมระบบบำบัด น้ำเสียให้ทำงานได้อย่างต่อเนื่องและมีประสิทธิภาพ</p> <p>(5) จัดให้มีระบบท่อระบายน้ำรองรับน้ำหลากภายในโครงการเพื่อมิให้ท่วมขังภายใน พื้นที่โครงการ</p> <p>(6) ตรวจสอบดูแลบ่อพักของระบบระบายน้ำเป็นประจำทุกเดือนเพื่อป้องกันไม่ให้เกิดการสะสมของตะกอนดินในบ่อพัก ที่เป็นสาเหตุให้เกิดการอุดตัน ซึ่งเป็นอุปสรรคในการ ระบายน้ำ</p>		

ลงชื่อ เพชรรัตน์ เพชรหล่อเหรียญ กรรมการบริษัท **บริษัท เวต้า สยาม จำกัด**
(นางสาวเพชรรัตน์ เพชรหล่อเหรียญ)
บริษัท เวต้า สยาม จำกัด

Veda Siam Co., Ltd.
หน้า 91/164

ลงชื่อ ณัฐพร นามศิริ บุคคลธรรมดาผู้มีสิทธิจัดทำรายงาน
(นางสาวณัฐพร นามศิริ)
บริษัท โอเค เนเจอร์ จำกัด
OK NATURE CO., LTD.

ตารางที่ 2 มาตรการป้องกันและแก้ไขผลกระทบสิ่งแวดล้อม ระยะดำเนินการ โครงการโรงแรมโคลีเซียม (Coliseum Hotel) ของบริษัท เวต้า สยาม จำกัด ตั้งอยู่ที่ หมู่ที่ 5 ซอยตาเอี้ยต ตำบลคลอง อำเภอมืองภูเก็ต จังหวัดภูเก็ต

องค์ประกอบทางสิ่งแวดล้อมและคุณค่าต่างๆ	มาตรการป้องกันและแก้ไขผลกระทบสิ่งแวดล้อม	ระยะเวลาดำเนินการ	ผู้รับผิดชอบ
4.2 สาธารณสุข (ต่อ)	<p><u>การแพร่กระจายของเชื้อโรคจากสระว่ายน้ำ</u></p> <p>(1) ในการฆ่าเชื้อโรคในสระว่ายน้ำจะใช้ระบบเกลือ ซึ่งไม่มีคลอรีนตกค้าง</p> <p>(2) ทำการเดินระบบกรองวันละ 1 ครั้ง ครั้งละ 2 ชั่วโมง ทั้งนี้ขึ้นอยู่กับความขุ่นของน้ำในสระว่ายน้ำ กรณีที่น้ำขุ่นให้ดำเนินการเดินระบบทันทีจนกว่าน้ำในสระว่ายน้ำจะใส หลังจากนั้นดำเนินการเดินระบบวันละ 1 ครั้ง ครั้งละ 2 ชั่วโมง ในช่วงที่สระว่ายน้ำปิดบริการ</p> <p>(3) ดำเนินการดูดตะกอน ล้างตะไคร่ และตัดเศษพง สัปดาห์ละ 1 ครั้ง</p> <p>(4) ตรวจสอบอุปกรณ์ไฟฟ้าทุกชนิดให้ปลอดภัยก่อนเปิดสระว่ายน้ำ</p> <p>(5) ตรวจสอบสภาพพื้นของสระว่ายน้ำไม่ให้ชำรุดอย่างสม่ำเสมอ หากชำรุดต้องซ่อมแซมทันที เพื่อป้องกันอุบัติเหตุต่อผู้มาใช้สระว่ายน้ำ</p> <p>(6) จัดให้มีพนักงานทำความสะอาดคอยดูแลทำความสะอาดไม่ให้น้ำจากบริเวณทางเดินจะต้องไม่ไหลลงสู่สระว่ายน้ำเนื่องจากทำให้น้ำในสระสกปรกเกิดการปนเปื้อน โดยต้องทำความสะอาดบริเวณสระว่ายน้ำทุกวัน หลังจากปิดใช้สระว่ายน้ำแล้ว</p> <p>(7) จัดให้มีป้ายแสดงกฎข้อปฏิบัติสำหรับผู้ใช้สระว่ายน้ำ โดยมีข้อความอย่างน้อย ดังนี้</p> <ul style="list-style-type: none"> - ต้องสวมชุดว่ายน้ำที่สะอาดในการลงใช้สระว่ายน้ำ - จำนวนสูงสุดผู้ใช้สระว่ายน้ำ - ต้องชำระล้างร่างกายก่อนลงใช้สระว่ายน้ำทุกครั้ง และห้ามทำสระว่ายน้ำสกปรก - ผู้เป็นโรคตาแดง ผิวน้ำ หวัด หูเป็นน้ำหนอง หรือโรคติดต่ออื่นๆ ห้ามใช้สระว่ายน้ำ - จัดให้มีผู้มีความรู้ความสามารถดูแลปรับปรุงคุณภาพน้ำในสระว่ายน้ำ <p>(8) จัดให้มีผู้มีความรู้ความสามารถดูแลปรับปรุงคุณภาพน้ำในสระว่ายน้ำให้อยู่ในเกณฑ์มาตรฐาน</p>		

ลงชื่อ
(นางสาวเพชรรัตน์ เพชรหล่อเหรียญ)
บริษัท เวต้า สยาม จำกัด

บริษัท เวต้า สยาม จำกัด
เดือนพฤษภาคม 2568
Veda Siam Co., Ltd.
โทร 922-104

ลงชื่อ
(นางสาวนภัสกรกฎ เมฆนิติ)
บริษัท โอเคเนเจอร์ จำกัด
OK NATURE CO., LTD.

ตารางที่ 2 มาตรการป้องกันและแก้ไขผลกระทบสิ่งแวดล้อม ระยะดำเนินการ โครงการโรงแรมโคลีเซียม (Coliseum Hotel) ของบริษัท เวต้า สยาม จำกัด ตั้งอยู่ที่ หมู่ที่ 5 ซอย
ตาเอี้ยด ตำบลคลอง อำเภอเมืองภูเก็ต จังหวัดภูเก็ต

องค์ประกอบทางสิ่งแวดล้อม และคุณค่าต่างๆ	มาตรการป้องกันและแก้ไขผลกระทบสิ่งแวดล้อม	ระยะเวลาดำเนินการ	ผู้รับผิดชอบ
4.2 สาธารณสุข (ต่อ)	<p>(9) จัดให้มีการตรวจวิเคราะห์คุณภาพน้ำทางชีววิทยาของน้ำในสระว่ายน้ำน้ำสัปดาห์ละ 1 ครั้ง โดยเก็บตัวอย่าง อย่างน้อย 2 จุด ส่วนลึกและส่วนตื้น ในขณะที่มีผู้ใช้สระว่ายน้ำมากที่สุด และจัดทำเป็นสถิติให้เจ้าหน้าที่ตรวจสอบได้ โดยดัชนีที่ตรวจวัด ได้แก่ Coliform Bacteria และจุลินทรีย์กลุ่มที่ทำให้เกิดโรค (ได้แก่ Escherichiacoli, Staphylococcus aureus และ Pseudomonas aeruginosa)</p> <p>(10) จัดให้มีการตรวจวัดค่าความเป็นกรดด่าง (pH) และปริมาณคลอรีนคงเหลือในสระทุกวัน โดยตรวจวัดในขณะที่มีผู้ใช้สระว่ายน้ำ และจัดทำเป็นสถิติให้เจ้าหน้าที่ตรวจสอบได้</p> <p>(11) โครงสร้างของสระว่ายน้ำเป็นคอนกรีตเสริมเหล็ก มีความมั่นคง แข็งแรง น้ำซึมไม่ได้ ผนังเรียบอยู่ในสภาพดี และทำความสะอาดง่าย</p> <p>(12) จัดให้มีรางระบายน้ำล้น มีฝาปิดรอบสระว่ายน้ำ ความกว้าง 30-40 เซนติเมตร ไม่เป็นสนิม แข็งแรง ทำความสะอาดง่ายอยู่ในสภาพดี และไม่มีน้ำล้นออกจากราง</p> <p>(13) จัดให้มีอุปกรณ์ เครื่องมือสำหรับใช้ทำความสะอาดสระว่ายน้ำ ได้แก่ เครื่องดูดตะกอน แปรงขัดสระชนิดลวดทองเหลือง และพลาสติก รวมทั้งตะแกรงข้อนวัสดุแขวงลอย</p> <p>(14) จัดให้มีที่ว่างสำหรับใช้เป็นทางเดินรอบสระว่ายน้ำ มีความกว้างไม่น้อยกว่า 1.20 เมตร ไม่ลื่น ไม่มีน้ำขัง และทำความสะอาดง่าย</p> <p>(15) จัดให้มีป้ายบอกระดับความลึกหรือเลขบอกต้วระดับความลึกที่สามารถมองเห็นได้ชัดเจน ในกรณีสระว่ายน้ำนั้นมีความลึกตั้งแต่ 1.5 เมตรขึ้นไป โดยมีตัวเลขแสดงความลึกเป็นระยะๆ อย่างน้อย 3 ระยะ</p> <p>(16) จัดให้มีแสงสว่างเพียงพอทั่วบริเวณสระว่ายน้ำ เพื่อให้มองเห็นได้ชัดเจนในกรณี</p>		

ลงชื่อ
(นางสาวเพชรรัตน์ เพชรส่อเทริญ)

บริษัท เวต้า สยาม จำกัด

บริษัท เวต้า สยาม จำกัด
Veda Siam Co., Ltd.
หน้า 93/164

ลงชื่อ
(นางสาวนภัสกรก เมฆนิต)

บริษัท โอเค เนเจอร์ จำกัด

ตารางที่ 2 มาตรการป้องกันและแก้ไขผลกระทบสิ่งแวดล้อม ระยะดำเนินการ โครงการโรงแรมโคลีเซียม (Coliseum Hotel) ของบริษัท เวต้า สยาม จำกัด ตั้งอยู่ที่ หมู่ที่ 5 ซอย
ตาเอียด ตำบลคลอง อำเภอมืองภูเก็ต จังหวัดภูเก็ต

องค์ประกอบทางสิ่งแวดล้อม และคุณค่าต่างๆ	มาตรการป้องกันและแก้ไขผลกระทบสิ่งแวดล้อม	ระยะเวลาดำเนินการ	ผู้รับผิดชอบ
4.2 สาธารณสุข (ต่อ)	<p>ที่มีการเปิดใช้สระในเวลากลางคืน</p> <p>(17) พื้นสระว่ายน้ำ ทำด้วยวัสดุ แข็งแรง เรียบ ไม่ดูดซึมน้ำ ทำความสะอาดง่ายไม่ลื่น อยู่ในสภาพดี</p> <p>(18) จัดให้มีการรักษาความสะอาดบริเวณโดยรอบสระว่ายน้ำอย่างสม่ำเสมอ</p> <p>(19) ดูแลมิให้มีการนำสัตว์ทุกชนิดเข้าไปในบริเวณสระว่ายน้ำ</p> <p>(20) จัดให้มีการทำความสะอาดไม่ให้ขอบสระ และทางเดินขอบสระเปียก ลื่น ตลอด ระยะเวลาที่เปิดให้บริเวณสระว่ายน้ำ</p> <p>(21) จัดให้มีอุปกรณ์ประจำสระว่ายน้ำ เช่น ไม้ช่วยชีวิต ห่วงชูชีพ โฟมช่วยชีวิต เป็นต้น</p> <p>1.5 อุบัติเหตุ</p> <p><u>การจราจร</u></p> <p>(1) จัดให้มีพนักงานรักษาความปลอดภัย คอยอำนวยความสะดวกในการเดินรถ ภายในโครงการ และบริเวณทางเข้า-ออกโครงการ เพื่อให้เกิดความปลอดภัยในการเดินรถ</p> <p>(2) จัดทำเครื่องหมายจราจรบนพื้นทางแบ่งช่องจราจรการเดินรถรวมทั้งป้ายต่างๆ ภายในโครงการให้ชัดเจน เพื่อไม่ให้ผู้ขับขี่เกิดความสับสน ทำให้สามารถเดินรถได้อย่าง ปลอดภัย</p> <p>(3) จัดทำสัญญาณชะลอความเร็ว เพื่อควบคุมการใช้ความเร็วที่ไม่เหมาะสม ซึ่งอาจ ก่อให้เกิดอันตรายได้</p> <p><u>การพลัดตก หกล้ม</u></p> <p>(1) จัดให้มีพนักงานคอยดูแลความสะอาดและความเป็นระเบียบเรียบร้อย บริเวณ</p>		

ลงชื่อ กรรมการบริษัท **บริษัท เวต้า สยาม จำกัด**
(นางสาวเพชรรัตน์ เพชรหล่อเหรียญ)
บริษัท เวต้า สยาม จำกัด

Veda Siam Co., Ltd.
เดือนพฤษภาคม 2568
หน้า 94/164

ลงชื่อ ผู้มีสิทธิจัดทำรายงาน
(นางสาวนภัสกรก เมฆนิต)
บริษัท โอเค เนเจอร์ จำกัด
OK NATURE CO., LTD.

ตารางที่ 2 มาตรการป้องกันและแก้ไขผลกระทบสิ่งแวดล้อม ระยะดำเนินการ โครงการโรงแรมโคลีเซียม (Coliseum Hotel) ของบริษัท เวต้า สยาม จำกัด ตั้งอยู่ที่ หมู่ที่ 5 ซอย
ตาเอี้ยด ตำบลคลอง อำเภอมืองภูเก็ต จังหวัดภูเก็ต

องค์ประกอบทางสิ่งแวดล้อม และคุณค่าต่างๆ	มาตรการป้องกันและแก้ไขผลกระทบสิ่งแวดล้อม	ระยะเวลาดำเนินการ	ผู้รับผิดชอบ
4.2 สาธารณสุข (ต่อ)	<p>ทางเดินภายในอาคาร และบันไดแต่ละแห่ง ไม่ให้พื้นทางเดินเปียกน้ำ หรือมีการวางสิ่งของ กีดขวาง อันจะก่อให้เกิดอุบัติเหตุได้</p> <p><u>การเกิดอัคคีภัย</u></p> <p>(1) จัดให้มีระบบป้องกันและเตือนอัคคีภัยตามมาตรฐานการป้องกันอัคคีภัยของ วิศวกรรมสถานแห่งประเทศไทยในพระบรมราชูปถัมภ์</p> <p>(2) รมรงค์ให้ผู้พักอาศัยในโครงการมีความระมัดระวังในการป้องกันอัคคีภัย โดยติด ป้ายประชาสัมพันธ์ภายในโครงการ</p> <p>(3) จัดให้มีการตรวจสอบระบบป้องกันและเตือนอัคคีภัย ให้สามารถใช้งานได้อยู่เสมอ หากพบว่าการเสียหาย หรือใช้การไม่ได้ให้รีบดำเนินการแก้ไขทันที</p> <p><u>อุบัติเหตุจากการตกจากที่สูง</u></p> <p>(1) จัดให้มีราวกันตก ความสูง 1 เมตร บริเวณระเบียงสำหรับแต่ละห้องพัก</p> <p>2. ด้านสุขภาพจิต ได้แก่ ความเครียด ความวิตกกังวล เป็นต้น</p> <p>(1) โครงการต้องจัดทำข้อบังคับกำหนดหลักเกณฑ์เกี่ยวกับการพักอาศัยให้ผู้พักอาศัย ปฏิบัติ โดยเน้นการไม่ก่อให้เกิดการรบกวนผู้พักอาศัยในโครงการและบริเวณข้างเคียง</p> <p>(2) จัดให้มีพื้นที่สีเขียวภายในโครงการ เพื่อเป็นที่พักผ่อนหย่อนใจ ทำให้เกิดความ ผ่อนคลาย</p> <p>(3) ดูแลสภาพพื้นที่สีเขียวของโครงการให้สวยงามและมีความสมบูรณ์อยู่ตลอดเวลา</p> <p>(4) ควบคุมดูแลการใช้ประโยชน์อาคารของผู้พักอาศัยและพนักงาน มิให้เกิด ทัศนียภาพที่ไม่ดีต่อผู้พบเห็น</p>		

ลงชื่อ นางสาวเพชรรัตน์ เพชรหล่อเหรียญ กรรมการบริษัท **บริษัท เวต้า สยาม จำกัด**
(นางสาวเพชรรัตน์ เพชรหล่อเหรียญ)
บริษัท เวต้า สยาม จำกัด

เดือนพฤษภาคม 2568
Veda Siam Co., Ltd.
หน้า 95/104

ลงชื่อ นางสาวณัฏฐกนก เมฆนิตติ บุคคลธรรมดาผู้มีสิทธิจัดทำรายงาน
(นางสาวณัฏฐกนก เมฆนิตติ)
บริษัท โอเค เนเจอร์ จำกัด
OK NATURE CO., LTD.

ตารางที่ 2 มาตรการป้องกันและแก้ไขผลกระทบสิ่งแวดล้อม ระยะดำเนินการ โครงการโรงแรมโคลีเซียม (Coliseum Hotel) ของบริษัท เวต้า สยาม จำกัด ตั้งอยู่ที่ หมู่ที่ 5 ซอย ตาเอี้ยด ตำบลคลอง อำเภอเมืองภูเก็ต จังหวัดภูเก็ต

องค์ประกอบทางสิ่งแวดล้อม และคุณค่าต่างๆ	มาตรการป้องกันและแก้ไขผลกระทบสิ่งแวดล้อม	ระยะเวลาดำเนินการ	ผู้รับผิดชอบ
4.2 สาธารณสุข (ต่อ)	<p>มาตรการป้องกันและแก้ไขผลกระทบด้านสุขภาพอนามัยเพิ่มเติมตามข้อห่วงกังวลจากประชาชน</p> <p>1. การจัดการน้ำเสีย</p> <p>(1) จัดให้มีถังดักไขมัน จำนวน 1 ชุด ถังบำบัดน้ำเสียแบบเติมอากาศชนิดที่มีตัวกลาง ยึดเกาะ จำนวน 2 ชุด และถังบำบัดน้ำเสยรวมชนิดเติมอากาศเลี้ยงตะกอนเวียนกลับ จำนวน 1 ชุด โดยระบบดังกล่าวได้ออกแบบให้มีความในการสามารถรองรับน้ำเสียจากโครงการได้อย่างเพียงพอ</p> <p>(2) บำบัดน้ำเสียที่เกิดขึ้นทั้งหมดให้มีคุณภาพน้ำทิ้งเป็นไปตามประกาศกระทรวงทรัพยากรธรรมชาติและสิ่งแวดล้อม พ.ศ. 2548 เรื่อง กำหนดมาตรฐานควบคุมการระบายน้ำทิ้งจากอาคารบางประเภทและบางขนาด ประกาศในราชกิจจานุเบกษา เล่มที่ 122 ตอนที่ 125 ง วันที่ 29 ธันวาคม 2548 โครงการมีลักษณะประกอบกิจการประเภทโรงแรม จำนวน 55 ห้องพัก จัดอยู่ในประเภท ค (โรงแรมที่มีจำนวนห้องสำหรับใช้เป็นห้องพักรวมกันทุกชั้นของอาคาร หรือกลุ่มอาคารไม่ถึง 60 ห้อง) ซึ่งกำหนดให้มีค่าบีโอดีในน้ำทิ้งไม่เกิน 40 มิลลิกรัม/ลิตร สารแขวนลอยต้องไม่เกิน 50 มิลลิกรัม/ลิตร</p> <p>(3) ติดตั้งมาตรวัดกระแสไฟฟ้าของระบบบำบัดน้ำเสีย แยกออกจากส่วนแยกออกจากส่วนอื่นๆ</p> <p>(4) ตรวจสอบคุณภาพน้ำทิ้งก่อนและหลังการบำบัดจากระบบบำบัดน้ำเสียทุกเดือน ตรวจวัดพารามิเตอร์ให้เป็นไปตามมาตรฐานตลอดช่วงดำเนินการ โดยกำหนดให้มีการควบคุมการระบายน้ำทิ้งจากอาคารประเภท ค ตามประกาศกระทรวงทรัพยากรธรรมชาติและสิ่งแวดล้อมทุกครั้ง ซึ่งช่วยลดการแพร่กระจายของเชื้อโรคเกี่ยวกับระบบทางเดินอาหารได้</p>		

ลงชื่อเพชร เพชรล่อ.....กรรมการบริษัท
(นางสาวเพชรรัตน์ เพชรล่อเหรียญ)
บริษัท เวต้า สยาม จำกัด

บริษัท เวต้า สยาม จำกัด
Veda Siam Co., Ltd.

ลงชื่อเนเจอร์ งาม.....บุคคลธรรมดาผู้มีสิทธิจัดทำรายงาน
(นางสาวเนกสนก เมขนิติ)
บริษัท โอเค เนเจอร์ จำกัด
OK NATURE CO. LTD.

ตารางที่ 2 มาตรการป้องกันและแก้ไขผลกระทบสิ่งแวดล้อม ระยะดำเนินการ โครงการโรงแรมโคลีเซียม (Coliseum Hotel) ของบริษัท เวต้า สยาม จำกัด ตั้งอยู่ที่ หมู่ที่ 5 ซอย
ตาเอี้ยด ตำบลคลอง อำเภอเมืองภูเก็ต จังหวัดภูเก็ต

องค์ประกอบทางสิ่งแวดล้อม และคุณค่าต่างๆ	มาตรการป้องกันและแก้ไขผลกระทบสิ่งแวดล้อม	ระยะเวลาดำเนินการ	ผู้รับผิดชอบ
4.2 สาธารณสุข (ต่อ)	<p>(5) สุ่มตะกอนในส่วนของถังตกตะกอนทุกเดือน</p> <p>(6) ตรวจสอบอุปกรณ์ในระบบบำบัดน้ำเสียให้สามารถบำบัดน้ำเสียได้อย่างมีประสิทธิภาพปีละ 1 ครั้ง</p> <p>2. การระบายน้ำ</p> <p>(1) ดูแลและบำรุงรักษาระบบระบายน้ำ รวมทั้งควบคุมอุปกรณ์ต่างๆ ให้มีสภาพดีพร้อมใช้งานอยู่ตลอดเวลา</p> <p>(2) ติดตั้งตะแกรงดักมูลฝอยบริเวณจุดระบายน้ำเข้าสู่ท่อระบายน้ำและมีการลอกตะแกรงทุกเดือน</p> <p>(3) โครงการมีระบบบำบัดน้ำเสียที่สามารถบำบัดน้ำเสียได้ตามมาตรฐานน้ำทิ้งของอาคาร</p> <p>3. การใช้น้ำ</p> <p>(1) จัดให้มีถังเก็บน้ำสำรองสำหรับใช้ในโครงการ เพื่อให้เพียงพอต่อความต้องการ</p> <p>(2) ตรวจสอบดูแลระบบจ่ายน้ำและระบบเส้นท่อน้ำให้อยู่ในสภาพดีอยู่เสมอ หากพบว่ามี การชำรุดให้รีบแก้ไขทันที</p> <p>(3) รณรงค์ให้มีการใช้น้ำภายในโครงการอย่างประหยัดเพื่อลดปริมาณการใช้น้ำของโครงการ</p> <p>4. การจัดการขยะ</p> <p>(1) จัดให้มีภาชนะรองรับขยะจากอาคาร หรือแต่ละส่วนอย่างเพียงพอ</p> <p>(2) ขยะแห้งที่สามารถนำไปใช้ได้อีก เช่น โลหะ ขวด พลาสติก และกระดาษ หนังสือพิมพ์ ให้พนักงานทำความสะอาดคัดแยกขยะและเก็บไว้ขายให้กับผู้รับซื้อ เพื่อเป็น</p>		

ลงชื่อ กรรมการบริษัท
(นางสาวเพชรรัตน์ เพชรหล่อเหรียญ)
บริษัท เวต้า สยาม จำกัด

บริษัท เวต้า สยาม จำกัด
Veda Siam Co., Ltd.
เดือนพฤษภาคม 2568
หน้า 97/164

ลงชื่อ บุคคลธรรมดาผู้มีสิทธิจัดทำรายงาน
(นางสาวนภัสกรก เมฆนิต)
บริษัท โอเค เนเจอร์ จำกัด
OK NATURE CO., LTD.

ตารางที่ 2 มาตรการป้องกันและแก้ไขผลกระทบสิ่งแวดล้อม ระยะดำเนินการ โครงการโรงแรมโคลีเซียม (Coliseum Hotel) ของบริษัท เวต้า สยาม จำกัด ตั้งอยู่ที่ หมู่ที่ 5 ซอย
ตาเอียด ตำบลคลอง อำเภอเมืองภูเก็ต จังหวัดภูเก็ต

องค์ประกอบทางสิ่งแวดล้อม และคุณค่าต่างๆ	มาตรการป้องกันและแก้ไขผลกระทบสิ่งแวดล้อม	ระยะเวลาดำเนินการ	ผู้รับผิดชอบ
4.2 สาธารณสุข (ต่อ)	<p>การลดปริมาณมูลฝอย</p> <p>(3) จัดให้มีพนักงานทำความสะอาดบริเวณที่พักขยะรวม หลังการเก็บขยะทุกครั้ง และต่อท่อน้ำเสียจากน้ำชะขยะและการล้างห้องพักขยะเข้าไปบำบัดน้ำเสียยังบ่อบำบัดน้ำเสียรวม</p> <p>5. การคมนาคมและการขนส่ง</p> <p>(1) ติดตั้งป้ายสัญญาณจราจรและจัดเจ้าหน้าที่ดูแลให้ความสะดวกภายในพื้นที่โครงการ โดยเฉพาะอย่างยิ่งบริเวณทางเข้า-ออก</p> <p>(2) จัดให้มีเส้นแบ่งช่องจราจรอย่างชัดเจน เพื่อความเป็นระเบียบเรียบร้อยของการจราจรภายในลานจอดรถของโครงการ</p> <p>(3) ห้ามประกอบกิจกรรมใดๆ รวมทั้งการก่อสร้างในบริเวณทางเข้า-ออกโครงการเพื่อความสะดวกและปลอดภัยของผู้ใช้ถนน</p> <p>(4) ติดป้ายประชาสัมพันธ์ผู้พักอาศัย ห้ามจอดรถริมถนนทางเข้า-ออกพื้นที่โครงการ เพื่อเป็นการลดความเสี่ยงที่จะเกิดความเสียหายต่อถนนดังกล่าว</p> <p>6. ความปลอดภัยสาธารณะและการเกิดอัคคีภัย</p> <p>(1) จัดให้มีเวรยามรักษาความปลอดภัย และอำนวยความสะดวกบริเวณทางเข้า-ออกของโครงการตลอด 24 ชั่วโมง</p> <p>(2) จัดให้มีและติดตั้งระบบป้องกันอัคคีภัย ตามที่ได้ออกแบบไว้ทุกประการ ซึ่งต้องเป็นไปตามข้อกำหนดของกฎหมายที่เกี่ยวข้อง</p> <p>(3) จัดให้มีการอบรมวิธีการใช้อุปกรณ์และระบบป้องกันอัคคีภัย และฝึกอบรมเรื่อง</p>		

ลงชื่อ กรรมการบริษัท **บริษัท เวต้า สยาม จำกัด**
(นางสาวเพชรรัตน์ เพชรหล่อเหรียญ)
บริษัท เวต้า สยาม จำกัด

เดือนพฤษภาคม 2568
Veda Siam Co., Ltd.
หน้า 98/164

ลงชื่อ ผู้รับผิดชอบ
(นางสาวนภัสกรก เมฆนิติ)
บริษัท โอเค เนเจอร์ จำกัด โอเค เนเจอร์ จำกัด
OK NATURE CO., LTD.

ตารางที่ 2 มาตรการป้องกันและแก้ไขผลกระทบสิ่งแวดล้อม ระยะดำเนินการ โครงการโรงแรมโคลีเซียม (Coliseum Hotel) ของบริษัท เวด้า สยาม จำกัด ตั้งอยู่ที่ หมู่ที่ 5 ซอยตาเอียด ตำบลคลอง อำเภอมืองภูเก็ต จังหวัดภูเก็ต

องค์ประกอบทางสิ่งแวดล้อมและคุณค่าต่างๆ	มาตรการป้องกันและแก้ไขผลกระทบสิ่งแวดล้อม	ระยะเวลาดำเนินการ	ผู้รับผิดชอบ
4.2 สาธารณสุข (ต่อ)	<p>การซ่อมอพยพย้ายคนเมื่อเกิดเพลิงไหม้ แก่เจ้าหน้าที่ของโครงการ ยามรักษาการณ์ และผู้พักอาศัย เพื่อให้สามารถใช้งานได้ทันทั่วทั้งที่ และไม่ตกใจกลัว</p> <p>(4) จัดให้มีการซ้อมอพยพหนีไฟ และการดับเพลิงของอาคารโครงการ โดยประสานงานกับสถานีดับเพลิงที่อยู่ใกล้กับโครงการมากที่สุดเป็นประจำทุกปี ปีละ 1 ครั้ง</p> <p>(5) ติดตั้งแบบแปลนแผนผังแสดงตำแหน่งที่ติดตั้งอุปกรณ์ดับเพลิงต่างๆ บ้ายบอกชั้นเส้นทางอพยพหนีไฟและจุดรวมพล โดยติดตั้งแบบแปลนแผนผังดังกล่าวไว้ในตำแหน่งที่สามารถมองเห็นได้ชัดเจนในแต่ละชั้นของอาคาร</p> <p>มาตรการป้องกันโรคลีเจียนแนร์</p> <p>1. มาตรการการป้องกันการเกิดภาวะน้ำนิ่งในหอผึ่งเย็น</p> <p>(1) ติดตั้งระบบเวลา (Timer) ไว้ที่ปั้มน้ำเพื่อให้น้ำในถังเกิดการปั่นเหวี่ยง เป็นการป้องกันไม่ให้เกิดการตกค้างของสาร biocide หรือสารเคมีอื่นๆ อย่างน้อยให้เครื่องทำงานวันละ 1 ครั้ง</p> <p>(2) ตรวจตราภาวน้ำนิ่งในท่อแยกต่างๆ โดยอาจใช้การดันน้ำออก หรือการกระตุ้นน้ำในท่อให้มีการ เคลื่อนที่ เช่น ติดตั้งปั้มน้ำที่ท่อแยก เพื่อให้มีการฉีดยน้ำเข้าสู่ระบบท่อไม่ให้เกิดตะกอนแบคทีเรียตกค้าง หรือใช้การตั้งโปรแกรมปล่อยน้ำทิ้งจากระบบท่อ เพื่อป้องกันภาวน้ำนิ่ง อย่างน้อยเดือนละ 2 ครั้ง</p> <p>(3) กรณีที่หยุดเดินเครื่องนานประมาณ 2-3 สัปดาห์ ควรทำการล้างและทำความสะอาดหอผึ่งเย็นโดย การขัดตะกอน ตะกรัน เมื่อก ตะไคร่น้ำออก และปล่อยน้ำสะอาดเข้าสู่ระบบ</p> <p>(4) กรณีที่หยุดเดินเครื่องนานเกินกว่า 1 เดือน ควรทำการล้างและทำความสะอาดหอ</p>		

ลงชื่อ*นางสาวเพชรรัตน์ เพชรหล่อเหรียญ*.....กรรมการบริษัท
(นางสาวเพชรรัตน์ เพชรหล่อเหรียญ)
บริษัท เวด้า สยาม จำกัด

บริษัท เวด้า สยาม จำกัด
เดือนพฤษภาคม 2568
Veda Siam Co., Ltd.
หน้า 9/164

ลงชื่อ*นายณัฐกร เนเจอร์*.....บุคคลธรรมดาผู้มีสิทธิจัดทำรายงาน
(นางสาวณัฐกร เนเจอร์)
บริษัท โอเค เนเจอร์ จำกัด
OK NATURE CO., LTD.

ตารางที่ 2 มาตรการป้องกันและแก้ไขผลกระทบสิ่งแวดล้อม ระยะดำเนินการ โครงการโรงแรมโคลีเซียม (Coliseum Hotel) ของบริษัท เวต้า สยาม จำกัด ตั้งอยู่ที่ หมู่ที่ 5 ซอย
ตาเอี้ยด ตำบลคลอง อำเภอเมืองภูเก็ต จังหวัดภูเก็ต

องค์ประกอบทางสิ่งแวดล้อม และคุณค่าต่างๆ	มาตรการป้องกันและแก้ไขผลกระทบสิ่งแวดล้อม	ระยะเวลาดำเนินการ	ผู้รับผิดชอบ
4.2 สาธารณสุข (ต่อ)	<p>ฝังเย็น โดยการขัด ตะกอน ตะกรัน เมือก ตะไคร่น้ำ และปล่อยน้ำที่อ่างรองรับน้ำ (basin) ให้ แห้ง</p> <p>2. มาตรการการแก้ไขปัญหาคูณภาพน้ำ</p> <p>(1) น้ำที่ใช้ในระบบฝังเย็นต้องมีความสะอาดใส ไม่มีตะกอนตะกรัน เมือก ตะไคร่น้ำ ซึ่งควรเป็น น้ำประปา หรือหากใช้น้ำจากแหล่งอื่น ต้องทำการปรับปรุงคุณภาพน้ำก่อน นำมาใช้</p> <p>(2) ทำการฆ่าเชื้อโรคต่างๆ โดยการใช้สาร Biocide สารออกซิไดซ์ เช่น คลอรีน โบรมีน สำหรับการฆ่าเชื้อแบคทีเรียได้อย่างรวดเร็ว สารนอน-ออกซิไดซ์ เช่น Isothiazalone เป็นตัวทำลายเชื้อแบคทีเรียอย่างช้าๆ</p> <p>(3) เพิ่มความถี่ในการตรวจวิเคราะห์หาเชื้อแบคทีเรีย โดยเฉพาะเชื้อลีสจีโอเนลลา</p> <p>(4) น้ำที่ระบายจากหอฝังเย็นจะต้องได้รับการบำบัดคุณภาพให้ได้มาตรฐานตาม คุณภาพน้ำ ที่ทิ้งจาก โรงงานอุตสาหกรรม และนิคมอุตสาหกรรม ก่อนที่จะปล่อยลงสู่แหล่ง น้ำสาธารณะ</p> <p>(5) ควบคุมอุณหภูมิของน้ำให้เหมาะสม</p> <p>(6) การซ่อมบำรุงส่วนที่ชำรุดของระบบหอฝังเย็น หรือระบบท่อน้ำ</p> <p>(7) หมั่นตรวจสอบสภาพการทำงานของหอฝังเย็นให้มีประสิทธิภาพอยู่เสมอ</p> <p>(8) รักษาความสะอาดของหอฝังเย็น รวมทั้งระบบท่อน้ำไม่ให้มีสิ่งสกปรก หรือสนิม เพื่อป้องกันการปนเปื้อนของเชื้อโรค</p> <p>(9) ในกรณีที่พบข้อบกพร่องของระบบหอฝังเย็น ต้องรีบดำเนินการซ่อมแซมทันที ทั้งนี้อาจพิจารณา หยุดการใช้งานของเครื่องชั่วคราว</p>		

ลงชื่อ กรรมการบริษัท
(นางสาวเพชรรัตน์ เพชรหล่อเหรียญ)
บริษัท เวต้า สยาม จำกัด

บริษัท เวต้า สยาม จำกัด
เดือนพฤษภาคม 2568
Veda Siam Co., Ltd.
หน้า 100/164

ลงชื่อ ผู้มีสิทธิจัดทำรายงาน
(นางสาวณัฏฐกนก เมฆนิติ)
บริษัท โอเคเนเจอร์ จำกัด
OK NATURE CO., LTD.

ตารางที่ 2 มาตรการป้องกันและแก้ไขผลกระทบสิ่งแวดล้อม ระยะดำเนินการ โครงการโรงแรมโคลีเซียม (Coliseum Hotel) ของบริษัท เวต้า สยาม จำกัด ตั้งอยู่ที่ หมู่ที่ 5 ซอยตาเอี้ยด ตำบลคลอง อำเภอเมืองภูเก็ต จังหวัดภูเก็ต

องค์ประกอบทางสิ่งแวดล้อมและคุณค่าต่างๆ	มาตรการป้องกันและแก้ไขผลกระทบสิ่งแวดล้อม	ระยะเวลาดำเนินการ	ผู้รับผิดชอบ
4.2 สาธารณสุข (ต่อ)	(10) ในกรณีที่ใช้คลอรีนในการกำจัด ต้องควบคุมระดับคลอรีนอิสระตกค้างในอ่างรองรับน้ำ (basin) ให้มีค่าไม่ต่ำกว่า 1 มิลลิกรัมต่อลิตร และต้องควบคุมไม่ให้ระดับคลอรีนสูงจนเป็นสาเหตุของปัญหาการกัดกร่อนตัวถังหรือท่อน้ำ		
4.3 อาชีวอนามัยและความปลอดภัย	<p>มาตรการป้องกันและแก้ไขผลกระทบสิ่งแวดล้อมของโครงการ</p> <p>(1) มีระบบป้องกันอัคคีภัยตามมาตรฐานวิศวกรรมสถานแห่งประเทศไทย และกฎหมายควบคุมอาคารว่าด้วยความปลอดภัย ประกอบด้วย</p> <ol style="list-style-type: none"> 1) ชุดดับเพลิง FHC 2) หัวรับน้ำดับเพลิงภายนอกอาคาร FDC 3) ถังดับเพลิงชนิดมือถือ 4) ป้ายบอกทางหนีไฟ 5) ไฟฟ้าส่องสว่างฉุกเฉิน 6) บันไดหนีไฟ 7) อุปกรณ์ส่งสัญญาณเตือนเพลิงไหม้ 8) ระบบป้องกันอันตรายจากฟ้าผ่า 9) ติดป้ายแนะนำการใช้อุปกรณ์ แต่ละตัวไว้บริเวณที่อุปกรณ์ติดตั้งอยู่เพื่อให้ผู้พักอาศัยที่อยู่ใกล้ที่เกิดเหตุสามารถใช้ได้ <p>(2) ดำเนินการตรวจสอบประสิทธิภาพของอุปกรณ์ระบบดับเพลิงทุกเดือน</p> <p>(3) ต้องมีการฝึกอบรมเจ้าหน้าที่ที่เกี่ยวข้องกับการป้องกันอัคคีภัยของโครงการอย่างน้อยปีละ 1 ครั้ง</p> <p>(4) ติดต่อประสานงานขอความช่วยเหลือ เมื่อเกิดเหตุเพลิงไหม้จากหน่วยงานที่</p>	ตลอดระยะเวลาดำเนินการ	บริษัท เวต้า สยาม จำกัด

ลงชื่อ กรรมการบริษัท
(นางสาวเพชรรัตน์ เพชรหล่อเหรียญ)
บริษัท เวต้า สยาม จำกัด

บริษัท เวต้า สยาม จำกัด
เดือนพฤษภาคม 2568
Veda Siam Co., Ltd.
หน้า 101/164

ลงชื่อ ผู้รับผิดชอบ
(นางสาวนภัสกรก เมฆนิต)
บริษัท โอเค เนเจอร์ จำกัด
บริษัท โอเค เนเจอร์ จำกัด

ตารางที่ 2 มาตรการป้องกันและแก้ไขผลกระทบสิ่งแวดล้อม ระยะดำเนินการ โครงการโรงแรมโคลีเซียม (Coliseum Hotel) ของบริษัท เวด้า สยาม จำกัด ตั้งอยู่ที่ หมู่ที่ 5 ซอย ตาเอี้ยด ตำบลคลอง อำเภอเมืองภูเก็ต จังหวัดภูเก็ต

องค์ประกอบทางสิ่งแวดล้อม และคุณค่าต่างๆ	มาตรการป้องกันและแก้ไขผลกระทบสิ่งแวดล้อม	ระยะเวลาดำเนินการ	ผู้รับผิดชอบ
4.3 อาชีวอนามัยและความปลอดภัย (ต่อ)	<p>รับผิดชอบ</p> <p>(5) มีแผนป้องกันและควบคุมอัคคีภัยของโครงการพร้อมทั้งสนับสนุนการจัดตั้งกลุ่มอาสาสมัครของผู้พักอาศัยร่วมกับเจ้าของโครงการเพื่อเตรียมพร้อมในกรณีเกิดเหตุเพลิงไหม้</p> <p>(6) มีแผนปฏิบัติการฉุกเฉินโดยระบุถึงวิธีการอพยพผู้ที่อยู่ในอาคารภายใน 1 ชั่วโมง และระบุผู้รับผิดชอบในขั้นตอนต่างๆ</p> <p>(7) มีเจ้าหน้าที่คอยตรวจตราความเรียบร้อยและอำนวยความสะดวกบริเวณทางเข้า-ออก โครงการ ตลอด 24 ชั่วโมง</p> <p>(8) ประชาสัมพันธ์ให้ความรู้แก่ผู้พักอาศัยภายในโครงการเกี่ยวกับการใช้อุปกรณ์ป้องกันอัคคีภัยแผนการป้องกันอัคคีภัยและแผนการอพยพ รวมทั้งข้อปฏิบัติต่างๆ ขณะเกิดเหตุเพลิงไหม้</p> <p>(9) โครงการจัดเตรียมพื้นที่จุดรวมพลไว้อย่างเพียงพอโดยมีสัดส่วนพื้นที่จุดรวมพลต่อผู้พักอาศัยไม่น้อยกว่า 0.25 ตารางเมตร/คน สำหรับพื้นที่ที่โครงการจัดเตรียมเป็นจุดรวมพลสามารถรองรับผู้อพยพภายในโครงการได้ทั้งหมดและเพียงพอต่อจำนวนผู้อพยพภายในโครงการและยังเป็นพื้นที่ที่ปลอดภัย</p> <p>(10) กำหนดทางเดินระดับเพลิงขนาดใหญ่สามารถเข้าถึงหัวรับน้ำดับเพลิงได้</p> <p><u>มาตรการป้องกันและแก้ไขผลกระทบสิ่งแวดล้อมในด้านความปลอดภัยต่อชีวิตและทรัพย์สินของประชาชนในบริเวณใกล้เคียง ในระยะดำเนินการ</u></p> <p>1) การควบคุมการจราจรภายในโครงการ</p> <p>2) ติดตั้งป้ายชื่อโครงการ ลูกศรแสดงทิศทางบริเวณทางเข้า-ออกโครงการที่สามารถเห็นได้ชัดเจน และในระยะทางพอสมควรที่จะชะลอรถได้ทันก่อนเข้าสู่โครงการได้อย่าง</p>		

ลงชื่อ*นางสาวเพชรรัตน์ เพชรหล่อเหรียญ*.....กรรมการบริษัท
(นางสาวเพชรรัตน์ เพชรหล่อเหรียญ)
บริษัท เวด้า สยาม จำกัด

บริษัท เวด้า สยาม จำกัด
เดือนพฤษภาคม 2568
Veda Siam Co., Ltd.
หน้า 102/164

ลงชื่อ*นางสาวกนกก เมฆนิติ*.....บุคคลธรรมดาผู้มีสิทธิจัดทำรายงาน
(นางสาวกนกก เมฆนิติ)
บริษัท โอเค เนเจอร์ จำกัด
OK NATURE CO.,LTD

ตารางที่ 2 มาตรการป้องกันและแก้ไขผลกระทบสิ่งแวดล้อม ระยะดำเนินการ โครงการโรงแรมโคลีเซียม (Coliseum Hotel) ของบริษัท เวต้า สยาม จำกัด ตั้งอยู่ที่ หมู่ที่ 5 ซอย
ตาเอียด ตำบลฉลอง อำเภอเมืองภูเก็ต จังหวัดภูเก็ต

องค์ประกอบทางสิ่งแวดล้อม และคุณค่าต่างๆ	มาตรการป้องกันและแก้ไขผลกระทบสิ่งแวดล้อม	ระยะเวลาดำเนินการ	ผู้รับผิดชอบ
4.3 อาชีวอนามัยและความ ปลอดภัย (ต่อ)	<p>ปลอดภัย</p> <p>3) ห้ามจอดรถยนต์บริเวณริมถนนซอยตาเอียด และถนนส่วนบุคคลด้านหน้าโครงการ โดยเด็ดขาด เพื่อให้เกิดความคล่องตัวในการเดินทาง</p> <p>4) โครงการจัดเตรียมที่จอดรถยนต์ไว้จำนวนรวมทั้งสิ้น 19 คัน เป็นที่จอดรถยนต์สำหรับผู้พิการจำนวน 1 คัน ซึ่งผู้พิการสามารถจอดรถในพื้นที่จอดรถได้ทุกเวลา โดยไม่จำกัดที่จอดรถ</p> <p>5) สำหรับบุคคลภายนอกและผู้ที่มาติดต่อกับผู้พักอาศัยในโครงการ สามารถจอดได้เฉพาะลานจอดที่โครงการกำหนดให้เท่านั้น</p> <p>6) จัดให้มีพนักงานรักษาความปลอดภัยคอยอำนวยความสะดวกให้แก่ผู้พักอาศัยในโครงการในการเดินทางเข้า-ออกโครงการ โดยเน้นให้รถสามารถเข้าโครงการได้สะดวก และรวดเร็ว และขอความร่วมมือให้ผู้พักอาศัยภายในโครงการ เดินทางตามการจัดจราจรอย่างเคร่งครัด เพื่อความสะดวกและปลอดภัยในการเดินทาง ตลอด 24 ชั่วโมง</p> <p>7) ประชาสัมพันธ์ให้ผู้พักในโครงการใช้บริการรถประจำทางและรถจักรยานยนต์รับจ้าง เป็นต้น</p> <p>8) แจ้งให้ผู้พักในโครงการที่มีรถยนต์ส่วนตัว แจ้งทางเจ้าหน้าที่โครงการทราบ และจัดทำเป็นบัญชี เพื่อตรวจสอบความเพียงพอของที่จอดรถ และปริมาณรถที่จะเข้ามาในโครงการ เพื่อช่วยให้เจ้าหน้าที่รักษาความปลอดภัย สามารถดูแลและคอยอำนวยความสะดวกได้ดียิ่งขึ้น</p> <p>มาตรการป้องกันผลกระทบจากการเกิดวินาศภัย ในระยะดำเนินการ</p> <p>(1) ตรวจสอบและตรวจสอบกล่องวัตถุที่ผิดปกติ แจ้งเจ้าหน้าที่ตำรวจท้องถิ่น</p>		

ลงชื่อ
(นางสาวเพชรรัตน์ เพชรหล่อเหรียญ)
บริษัท เวต้า สยาม จำกัด

บริษัท เวต้า สยาม จำกัด
เดือนพฤษภาคม 2568
Veda Siam Co., Ltd.

ลงชื่อ
(นางสาวณัฏสนก เมฆนิธิ)
บริษัท โอเค เนเจอร์ จำกัด
OK NATURE CO., LTD.

ตารางที่ 2 มาตรการป้องกันและแก้ไขผลกระทบสิ่งแวดล้อม ระยะดำเนินการ โครงการโรงแรมโคลีเซียม (Coliseum Hotel) ของบริษัท เวต้า สยาม จำกัด ตั้งอยู่ที่ หมู่ที่ 5 ซอย
ตาเอี้ยต ตำบลคลอง อำเภอมืองภูเก็ต จังหวัดภูเก็ต

องค์ประกอบทางสิ่งแวดล้อม และคุณค่าต่างๆ	มาตรการป้องกันและแก้ไขผลกระทบสิ่งแวดล้อม	ระยะเวลาดำเนินการ	ผู้รับผิดชอบ
4.3 อาชีวอนามัยและความ ปลอดภัย (ต่อ)	(2) ติดตั้งกล้องวงจรปิด (CCTV) โดยรอบพื้นที่โครงการ (3) จัดให้มีเจ้าหน้าที่และเครื่องมือ สำหรับตรวจสอบหาอาวุธที่ต้องสงสัย (4) จัดให้มีเจ้าหน้าที่และเครื่องมือ สำหรับตรวจสอบหาวัตถุระเบิดที่ต้องสงสัย (5) กำหนดแผนฉุกเฉินในการป้องกันการเกิดและขณะที่เกิดวินาศภัยในพื้นที่โครงการ (6) ติดตั้งป้ายประชาสัมพันธ์การปฏิบัติตนของผู้เข้าพักอาศัย ก่อนการเกิดวินาศ ภัยและขณะเกิดวินาศภัย เพื่อป้องกันการตื่นตระหนก		
4.4 สุขทรียภาพ	(1) โครงการเลือกใช้โพนสีภายนอกอาคาร ที่มีลักษณะกลมกลืนกับธรรมชาติและเป็น มิตรกับสภาพแวดล้อมโดยรอบพื้นที่โครงการ และเป็นโพนสีที่มีความสบายตา โดยโครงการ จะเลือกใช้สีเทา สีขาวและสีเหลือง เป็นโพนสีภายนอกอาคาร (2) โครงการได้ออกแบบอาคารให้แต่ละห้องพักมีเฉลียงเพื่อช่วยเพิ่มระยะทางระหว่าง ขอบอาคารกับกระจกของแต่ละห้องพักซึ่งจะช่วยลดผลกระทบที่จะเกิดการสะท้อนของแสง จากอาคารได้ในระดับหนึ่ง (3) โครงการจัดให้มีพื้นที่สีเขียวสัดส่วนพื้นที่สีเขียวต่อคนเท่ากับ 1.84 ตร.ม./คน (4) จัดให้มีหนังสือแจ้งผู้พักอาศัยที่อยู่ใกล้เคียงพื้นที่โครงการในรัศมี 300 เมตร ซึ่ง อาจเป็นผู้ที่ได้รับผลกระทบด้านการบดบังแสงแดดจากอาคารโครงการ ณ วันที่เริ่มลงมือ ก่อสร้างโดยระบุชื่อและหมายเลขโทรศัพท์เพื่อติดต่อร้องเรียน (5) นำข้อร้องเรียนจากผู้ที่ได้รับผลกระทบจากการบดบังแสงแดดของอาคารโครงการ มาแก้ไขโดยเร่งด่วน (6) จัดตั้งคณะกรรมการประสานร่วมแก้ไขปัญหาจากการก่อสร้างโครงการเพื่อ พิจารณาจ่ายค่าชดเชยตามความเหมาะสม	ตลอดระยะเวลาดำเนินการ	บริษัท เวต้า สยาม จำกัด

ลงชื่อกรรมการบริษัท
(นางสาวเพชรรัตน์ เพชรหล่อเหรียญ)
บริษัท เวต้า สยาม จำกัด

บริษัท เวต้า สยาม จำกัด
เดือนพฤษภาคม 2568
Veda Siam Co., Ltd.
หน้า 104/184

ลงชื่อบุคคลธรรมดาผู้มีสิทธิจัดทำรายงาน
(นางสาวณภัสนก เมฆนิต)
บริษัท โอเค เนเจอร์ จำกัด
OK NATURE CO., LTD.

ตารางที่ 2 มาตรการป้องกันและแก้ไขผลกระทบสิ่งแวดล้อม ระยะดำเนินการ โครงการโรงแรมโคลีเซียม (Coliseum Hotel) ของบริษัท เวต้า สยาม จำกัด ตั้งอยู่ที่ หมู่ที่ 5 ซอย
ตาเอี้ยด ตำบลคลอง อำเภอเมืองภูเก็ต จังหวัดภูเก็ต

องค์ประกอบทางสิ่งแวดล้อม และคุณค่าต่างๆ	มาตรการป้องกันและแก้ไขผลกระทบสิ่งแวดล้อม	ระยะเวลาดำเนินการ	ผู้รับผิดชอบ
4.4 สุนทรียภาพ (ต่อ)	<p>(7) จัดให้มีพื้นที่สีเขียว และปลูกไม้ยืนต้นตามแนวเขตที่ดิน เพื่อบดบังทัศนียภาพและลดผลความกระดังงตัวของตัวอาคารโครงการ</p> <p>(8) ควบคุมดูแลบริเวณต่างๆ ภายในโครงการให้มีสภาพดีและสวยงามตามแบบภูมิสถาปัตยกรรมที่ออกแบบไว้</p> <p>(9) การปลูกต้นไม้ ไม้ดอก ไม้ประดับ เพื่อให้ร่มเงาและสร้างความสดชื่น ต้องหมั่นดูแลรักษาความสะอาดบริเวณพื้นที่โครงการอยู่เสมอ พร้อมทั้งดูแลความสะอาดบริเวณพื้นที่โครงการอยู่เสมอ</p> <p>(10) จัดให้มีเจ้าหน้าที่ดูแลรักษาพื้นที่สีเขียวให้มีสภาพน่าดูอยู่เสมอ เพื่อความสวยงามและความปลอดภัยของผู้พักอาศัย</p> <p>(11) การดูแลต้นไม้ในโครงการจะต้องมีการตัดกิ่งของต้นไม้เพื่อควบคุมทรงพุ่มให้เป็นไปในทิศทางที่ต้องการโดยไม่รบกวนเข้าไปในที่ดินบุคคลอื่น</p> <p>(12) จัดให้มีพื้นที่สีเขียวตามที่ได้ออกแบบไว้ เพื่อใช้เป็นพื้นที่พักผ่อน เพิ่มความสวยงามและทัศนียภาพที่ดีภายในโครงการ</p> <p>(13) บำรุง ดูแลรักษาต้นไม้ และพื้นที่สีเขียวภายในโครงการให้อยู่ในสภาพดีอยู่เสมอ</p> <p>(14) อบรมและสร้างจิตสำนึกให้ผู้พักอาศัยช่วยกันดูแลรักษาพื้นที่สีเขียวของโครงการ</p> <p>(15) การดูแลต้นไม้ในโครงการจะต้องมีการตัดกิ่งของต้นไม้เพื่อควบคุมทรงพุ่มให้เป็นไปในทิศทางที่ต้องการโดยไม่รบกวนเข้าไปในที่ดินบุคคลอื่น</p> <p>(16) ดูแลสภาพภายนอกอาคารรวมทั้งสีของอาคารให้อยู่ในสภาพที่สวยงามตามที่ได้ออกแบบไว้</p>		

ลงชื่อ กรรมการบริษัท
(นางสาวเพชรรัตน์ เพชรหล่อเหรียญ)
บริษัท เวต้า สยาม จำกัด

บริษัท เวต้า สยาม จำกัด
Veda Siam Co., Ltd.
หน้า 105/164

ลงชื่อ ผู้รับผิดชอบ
(นางสาวณัฏสนันท์ มณีนิติ)
บริษัท โอเค เนเจอร์ จำกัด
OK NATURE CO., LTD.

ตารางที่ 2 มาตรการป้องกันและแก้ไขผลกระทบสิ่งแวดล้อม ระยะดำเนินการ โครงการโรงแรมโคลีเซียม (Coliseum Hotel) ของบริษัท เวต้า สยาม จำกัด ตั้งอยู่ที่ หมู่ที่ 5 ซอย
ตาเอียด ตำบลคลอง อำเภอมืองภูเก็ต จังหวัดภูเก็ต

องค์ประกอบทางสิ่งแวดล้อม และคุณค่าต่างๆ	มาตรการป้องกันและแก้ไขผลกระทบสิ่งแวดล้อม	ระยะเวลาดำเนินการ	ผู้รับผิดชอบ
4.4 สุขภาพ (ต่อ)	<p>(17) ควบคุมดูแลการใช้ประโยชน์อาคารของผู้พักอาศัย มิให้เกิดทัศนียภาพที่ไม่ดีต่อผู้พบเห็น</p> <p>(18) จัดทำแนวรั้วตามแนวเขตที่ดินรอบพื้นที่โครงการ ซึ่งได้มีการออกแบบรั้วมีลักษณะเป็นรั้วคอนกรีต สูง 2.20 เมตร ทางด้านทิศเหนือ ทางด้านทิศตะวันออก และทางด้านทิศตะวันตก และออกแบบรั้วมีลักษณะเป็นรั้วเหล็กกลม Ø50 มม. ตาข่ายถัก สูง 2.00 เมตร ทางด้านทิศใต้ โดยเว้นทางเข้าออกโครงการ</p> <p>(19) มาตรการป้องกันและแก้ไขในด้านการบดบังลม</p> <p>1) จัดให้มีหนังสือแจ้งผู้พักอาศัยที่อยู่ใกล้เคียงพื้นที่โครงการในรัศมี 300 เมตร ซึ่งอาจเป็นผู้ที่ได้รับผลกระทบด้านการบดบังลมจากอาคารโครงการ ณ วันที่เริ่มลงมือก่อสร้าง โดยระบุชื่อและหมายเลขโทรศัพท์ เพื่อติดต่อร้องเรียน</p> <p>2) นำข้อร้องเรียนจากผู้ที่ได้รับผลกระทบจากการบดบังลมของอาคารโครงการมาแก้ไขโดยเร่งด่วน</p> <p>3) จัดตั้งคณะกรรมการประสานร่วมแก้ไขปัญหาจากการก่อสร้างโครงการเพื่อพิจารณาจ่ายค่าชดเชยตามความเหมาะสม</p> <p>(20) มาตรการป้องกันและแก้ไขในด้านการบดบังคลื่นสัญญาณโทรทัศน์</p> <p>1) จัดให้มีหนังสือแจ้งผู้พักอาศัยที่อยู่ใกล้เคียงพื้นที่โครงการในรัศมี 300 เมตร ซึ่งอาจเป็นผู้ที่ได้รับผลกระทบด้านการบดบังคลื่นสัญญาณโทรทัศน์จากอาคารโครงการ ณ วันที่เริ่มลงมือก่อสร้าง โดยระบุชื่อและหมายเลขโทรศัพท์เพื่อติดต่อร้องเรียน</p> <p>2) ดำเนินการ/ติดต่อประสานงานแก้ไขตามเรื่องร้องเรียนและแจ้งกลับผู้ร้องเรียนโดยเร่งด่วน</p>		

ลงชื่อ กรรมการบริษัท
(นางสาวเพชรรัตน์ เพชรหล่อเหรียญ)
บริษัท เวต้า สยาม จำกัด

บริษัท เวต้า สยาม จำกัด
Veda Siam Co., Ltd.
เดือนพฤษภาคม 2568
หน้า 106/164

ลงชื่อ ผู้ควบคุมดูแล
(นางสาวนภัสกร นนทนิติ)
บริษัท โอเค เนเจอร์ จำกัด
OK NATURE CO., LTD.

ตารางที่ 2 มาตรการป้องกันและแก้ไขผลกระทบสิ่งแวดล้อม ระยะดำเนินการ โครงการโรงแรมโคลีเซียม (Coliseum Hotel) ของบริษัท เวต้า สยาม จำกัด ตั้งอยู่ที่ หมู่ที่ 5 ซอย
ตาเอียด ตำบลคลอง อำเภอเมืองภูเก็ต จังหวัดภูเก็ต

องค์ประกอบทางสิ่งแวดล้อม และคุณค่าต่างๆ	มาตรการป้องกันและแก้ไขผลกระทบสิ่งแวดล้อม	ระยะเวลาดำเนินการ	ผู้รับผิดชอบ
4.4 สุขทรียภาพ (ต่อ)	<p>3) ติดตั้งจานรับสัญญาณดาวเทียมให้กับผู้ที่ได้รับผลกระทบเหล่านี้หลังจากที่ได้รับแจ้ง รวมทั้งจะดำเนินการปรับจานรับสัญญาณดาวเทียมให้กับบ้านพักอาศัยที่มีจานรับสัญญาณดาวเทียมอยู่แล้วและได้รับผลกระทบจากอาคารโครงการซึ่งเงื่อนไขในการดำเนินการตามมาตรการดังกล่าวโครงการจะเป็นผู้รับผิดชอบค่าใช้จ่ายทั้งในการติดตั้งหรือสิ้นสุดลง</p> <p>4) ในกรณีที่ทั้ง 2 (เจ้าของโครงการหรือกับผู้ได้รับผลกระทบ) ไม่สามารถตกลงกันได้ให้ใช้ลักษณะจัดตั้งคณะกรรมการประสานร่วมแก้ไขปัญหามาจากการก่อสร้างโครงการเพื่อเจรจาข้อตกลงร่วมกัน ซึ่งประกอบด้วยตัวแทนเจ้าของโครงการ ตัวแทนผู้ได้รับผลกระทบอันเกิดจากโครงการ และตัวแทนจากหน่วยงานราชการหรือตัวแทนที่เป็นคนกลางซึ่งไม่ได้มีส่วนได้ส่วนเสียกับโครงการ ได้ร่วมกันกำหนดแนวทางการชดเชยที่เหมาะสม เป็นรูปธรรม และเป็นธรรมต่อทุกฝ่ายโดยกำหนดระยะเวลาคุ้มครองนับจากวันที่ก่อสร้างตลอดจนช่วงเปิดดำเนินการ</p> <p>(21) จัดให้มีเจ้าหน้าที่ดูแลรักษาพื้นที่สีเขียวให้มีสภาพที่สมบูรณ์อยู่เสมอ เพื่อความสวยงามและความปลอดภัยของผู้พักอาศัย</p>		
4.5 การประหยัดและอนุรักษ์พลังงาน	<p>(1) ลดความร้อนจากแสงอาทิตย์ที่เข้ามาในอาคาร โดยติดตั้งฉนวนกันความร้อนที่หลังคา หรือผนังที่กระทบกับแสงอาทิตย์</p> <p>(2) เครื่องปรับอากาศ</p> <p>1) เลือกใช้เครื่องปรับอากาศให้มีขนาดที่เหมาะสมกับขนาดพื้นที่ห้องและเลือกเครื่องปรับอากาศที่มีประสิทธิภาพในการประหยัดพลังงานสูงสุด (High Economic Efficiency Ratio (EER))</p>	ตลอดระยะเวลาดำเนินการ	บริษัท เวต้า สยาม จำกัด

ลงชื่อ กรรมการบริษัท **บริษัท เวต้า สยาม จำกัด**
(นางสาวเพชรรัตน์ เพชรหล่อเหรียญ)
บริษัท เวต้า สยาม จำกัด

Veda Siam Co., Ltd.
หน้า 107/164

ลงชื่อ ผู้ควบคุมรวมตัวผู้มีสิทธิจัดทำรายงาน
(นางสาวนภัสกร บุญนิค)
บริษัท โอเค เนเจอร์ จำกัด
OK NATURE CO., LTD.

ตารางที่ 2 มาตรการป้องกันและแก้ไขผลกระทบสิ่งแวดล้อม ระยะดำเนินการ โครงการโรงแรมโคลีเซียม (Coliseum Hotel) ของบริษัท เวต้า สยาม จำกัด ตั้งอยู่ที่ หมู่ที่ 5 ซอย ตาเอี้ยด ตำบลคลอง อำเภอมืองภูเก็ต จังหวัดภูเก็ต

องค์ประกอบทางสิ่งแวดล้อม และคุณค่าต่างๆ	มาตรการป้องกันและแก้ไขผลกระทบสิ่งแวดล้อม	ระยะเวลาดำเนินการ	ผู้รับผิดชอบ
4.5 การประหยัดและอนุรักษ์พลังงาน (ต่อ)	<p>2) บำรุงรักษาอุปกรณ์ระบบปรับอากาศ เพื่อรักษาระดับการใช้ไฟฟ้าให้ต่ำ โดยข้อเสนอแนะทั่วไป มีดังนี้</p> <ul style="list-style-type: none"> - ทดสอบและปรับแต่งระบบอย่างสมบูรณ์เป็นครั้งคราวตามกำหนดที่ตั้งไว้ ตลอดอายุการใช้งานของระบบโดยส่วนใหญ่การปรับแต่งระบบในครั้งแรกมักจะเป็นการปรับแต่งครั้งเดียวที่ได้กระทำกับระบบทำให้ประสิทธิภาพของระบบลดลงเรื่อย ๆ - ตั้ง Thermostat ให้ควบคุมอุณหภูมิที่พอเหมาะกับความสบายเท่านั้น ไม่ควรตั้ง Thermostat ไว้ให้ต่ำที่สุด และหมั่นตรวจสอบว่าสามารถทำงานได้เป็นปกติหรือไม่ อุณหภูมิที่พอเหมาะคือ 24-26 C° - เครื่องส่งลมเย็น ควรมีการทำความสะอาดแผงกรองอากาศ ถ้าอุปกรณ์ดังกล่าวสกปรก พื้นผิวรับความร้อนจะถ่ายเทความร้อนได้ไม่ดี ทำให้น้ำเย็นที่กลับไปยังเครื่องทำน้ำเย็นยังมีอุณหภูมิต่ำอยู่ ทำให้ประสิทธิภาพที่เครื่องทำน้ำเย็นต่ำลงด้วย - ทำความสะอาดคอนเดนเซอร์ที่ระบายความร้อนด้วยอากาศเป็นประจำและตรวจสอบอย่าให้มีวัสดุปิดขวางลมที่ใช้ในการระบายความร้อน - พัดลมทุกตัวจะต้องทำการหล่อลื่นโดยอัดจารบีหรือหยอดน้ำมันอย่างสม่ำเสมอตามระยะเวลา - ตรวจสอบการรั่วของท่อลมที่อาจเกิดขึ้นได้รวมถึงการซ่อมแซมฉนวนท่อลมที่ฉีกขาด - ตรวจสอบหน้าต่างและประตูเข้าออกอาคารว่ามีรูรั่วทำให้อากาศร้อนภายนอกเข้าสู่อาคารหรือไม่ <p>(3) การใช้แสงสว่างในอาคารอย่างมีประสิทธิภาพโดยเลือกใช้อุปกรณ์ชนิดประหยัด</p>		

ลงชื่อ
(นางสาวเพชรรัตน์ เพชรล่อเหรียญ)
บริษัท เวต้า สยาม จำกัด

บริษัท เวต้า สยาม จำกัด
เดือนพฤษภาคม 2568
Veda Siam Co., Ltd.
หน้า 108/164

ลงชื่อ
(นางสาวณัฏฐกัญญา เมฆนิติ)
บริษัท โอเคเนเจอร์ จำกัด
OK NATURE CO., LTD.

ตารางที่ 2 มาตรการป้องกันและแก้ไขผลกระทบสิ่งแวดล้อม ระยะดำเนินการ โครงการโรงแรมโคลีเซียม (Coliseum Hotel) ของบริษัท เวต้า สยาม จำกัด ตั้งอยู่ที่ หมู่ที่ 5 ซอย
ตาเอียด ตำบลคลอง อำเภอเมืองภูเก็ต จังหวัดภูเก็ต

องค์ประกอบทางสิ่งแวดล้อม และคุณค่าต่างๆ	มาตรการป้องกันและแก้ไขผลกระทบสิ่งแวดล้อม	ระยะเวลาดำเนินการ	ผู้รับผิดชอบ
4.5 การประหยัดและ อนุรักษ์พลังงาน (ต่อ)	พลังงาน เช่น หลอดไฟ โครงการจะเลือกใช้หลอด LED ทั้งหมด (4) บุคลากร 1) อบรมเจ้าหน้าที่ทุกคนให้ตระหนักเรื่องการประหยัดพลังงานเป็นประจำสม่ำเสมอ 2) จัดเจ้าหน้าที่ตรวจสอบการเปิด-ปิดไฟในจุดที่หมดความจำเป็นในการใช้งาน เป็นประจำทุกวัน 3) จัดเจ้าหน้าที่ให้หมั่นทำความสะอาดหลอดไฟและโคมไฟอยู่เสมอ เพราะฝุ่น ละอองที่เกาะหลอดไฟจะทำให้แสงสว่างลดน้อยลง		

หมายเหตุ : - เจ้าของโครงการ คือ บริษัท เวต้า สยาม จำกัด เป็นผู้รับผิดชอบ

- โครงการจะต้องปฏิบัติตามมาตรการป้องกันและแก้ไขผลกระทบสิ่งแวดล้อมและมาตรการติดตามตรวจสอบผลกระทบสิ่งแวดล้อมที่เสนอไว้ในรายงานฯ อย่างเคร่งครัด
- จัดทำรายงานผลการปฏิบัติตามมาตรการฯ ที่กำหนดไว้ในรายงานการประเมินผลกระทบสิ่งแวดล้อม ตามมาตรา 51/5 วรรคหนึ่ง แห่งพระราชบัญญัติส่งเสริมและรักษาคุณภาพสิ่งแวดล้อมแห่งชาติ (ฉบับที่ 2) พ.ศ. 2561 ซึ่งมีกำหนดส่งรายงานผลการปฏิบัติตามมาตรการฯ ปีละ 1 ครั้งภายในเดือนมกราคมของปีถัดไป
- นำส่งรายงานผลการปฏิบัติตามมาตรการฯ ไปยังเทศบาลตำบลคลองจากนั้นเทศบาลตำบลคลอง นำส่งรายงานดังกล่าวไปยังสำนักงานทรัพยากรธรรมชาติและสิ่งแวดล้อมจังหวัดภูเก็ต ทั้งนี้ หากผู้ดำเนินการหรือผู้ขออนุญาตไม่นำส่งรายงานผลฯ จักต้องระวางโทษตามมาตรา 101/2 แห่งพระราชบัญญัติฯ ดังกล่าว

ลงชื่อ กรรมการบริษัท
(นางสาวเพชรรัตน์ เพชรล่อเหริญ)
บริษัท เวต้า สยาม จำกัด

บริษัท เวต้า สยาม จำกัด
เดือนพฤศจิกายน 2568
Veda Siam Co., Ltd.

ลงชื่อ ผู้ดูแลระบบข้อมูล
(นางสาวนภัสกร นมชนิด)
บริษัท โอเค เนเจอร์ จำกัด
OK NATURE CO., LTD.

ตารางที่ 3 มาตรการติดตามตรวจสอบผลกระทบสิ่งแวดล้อม ระยะก่อสร้าง โครงการโรงแรมโคลีเซียม (Coliseum Hotel) ของบริษัท เวต้า สยาม จำกัด ตั้งอยู่ที่ หมู่ที่ 5 ซอยตาเอียด ตำบลคลอง อำเภอมืองภูเก็ต จังหวัดภูเก็ต

องค์ประกอบทางสิ่งแวดล้อมและคุณค่าต่างๆ	พารามิเตอร์ที่ใช้ติดตามตรวจสอบ	วิธีวิเคราะห์/ตรวจวัด	ตำแหน่ง/สถานีติดตามตรวจสอบ	ความถี่**	ผู้รับผิดชอบ
1. ทรัพยากรสิ่งแวดล้อมทางกายภาพ					
1.1 สภาพภูมิประเทศ	<ul style="list-style-type: none"> - ความเป็นระเบียบเรียบร้อยของพื้นที่โครงการ - การเข้าพบผู้พักอาศัยใกล้เคียงโครงการ เพื่อสอบถามถึงผลกระทบจากการก่อสร้างโครงการ หากมีปัญหาก่อขึ้นต้องหาทางแก้ไขอย่างเร่งด่วน - ความแข็งแรงของรั้วทึบและไม่ให้มีการฉีกขาด 	<ul style="list-style-type: none"> - จัดให้มีเจ้าหน้าที่คอยตรวจสอบความเป็นระเบียบเรียบร้อยของโครงการ - จัดให้มีเจ้าหน้าที่หรือตัวแทนโครงการเข้าพบผู้อาศัยใกล้เคียงเพื่อสอบถามถึงผลกระทบจากการก่อสร้างโครงการและหาแนวทางแก้ไข - จัดให้เจ้าหน้าที่คอยตรวจสอบความแข็งแรง และการฉีกขาดของรั้วทึบ 	<ul style="list-style-type: none"> - พื้นที่โครงการ - รายงานของการบันทึกข้อมูล 	- ทุก 1 เดือน ตลอดช่วงก่อสร้าง	บริษัท เวต้า สยาม จำกัด
1.2 คุณภาพอากาศ	1) Total Suspended Particulate (TSP) 2) PM-10	<ul style="list-style-type: none"> - ตรวจวัดโดยระบบกราวิเมตริก (Gravimetric) ด้วยเครื่องเก็บตัวอย่างอากาศ TSP ชนิดไฮวอลุ่ม (Hight Volume Air Sample) - ตรวจวัดโดยระบบกราวิเมตริก (Gravimetric) ด้วยเครื่องเก็บตัวอย่างอากาศ TSP ชนิดไฮวอลุ่ม (Hight Volume Air Sample) 	<ul style="list-style-type: none"> - ภายในพื้นที่โครงการบริเวณด้านทิศตะวันออกของโครงการ 1 จุด - บริเวณศูนย์บริการลูกค้า บมจ. โทรคมนาคมแห่งชาติ สาขาลอง ซึ่งตั้งอยู่บริเวณด้านทิศตะวันตกเฉียงเหนือของโครงการ จำนวน 1 จุด 	- ตรวจวัดค่า TSP และ PM-10 ตรวจวัดทุกวันที่มีการก่อสร้างฐานราก และรายงานผลทุกสัปดาห์หลังจากนั้นให้ตรวจวัดเดือนละ 1 ครั้ง ตลอดระยะเวลาการก่อสร้าง	บริษัท เวต้า สยาม จำกัด

ลงชื่อ พชรรัตน์ เพชรหล่อเหรียญ กรรมการบริษัท **บริษัท เวต้า สยาม จำกัด**
 (นางสาวเพชรรัตน์ เพชรหล่อเหรียญ)
 บริษัท เวต้า สยาม จำกัด

Veda Siam Co., Ltd.
 11/10/2568
 หน้า 110/164

ลงชื่อ เนเจอร์ โอเค เนเจอร์ จำกัด บุคคลธรรมดาผู้มีสิทธิจัดทำรายงาน
 (นางสาวณัฏสนก เมฆนิต)
 บริษัท โอเค เนเจอร์ จำกัด
 OK NATURE CO., LTD.

ตารางที่ 3 มาตรการติดตามตรวจสอบผลกระทบสิ่งแวดล้อม ระยะก่อสร้าง โครงการโรงแรมโคลีเซียม (Coliseum Hotel) ของบริษัท เวด้า สยาม จำกัด ตั้งอยู่ที่ หมู่ที่ 5 ซอยตาเอียด ตำบลคลอง อำเภอมืองภูเก็ต จังหวัดภูเก็ต

องค์ประกอบทางสิ่งแวดล้อมและคุณค่าต่างๆ	พารามิเตอร์ที่ใช้ติดตามตรวจสอบ	วิธีวิเคราะห์/ตรวจวัด	ตำแหน่ง/สถานที่ติดตามตรวจสอบ	ความถี่**	ผู้รับผิดชอบ
1.2 คุณภาพอากาศ (ต่อ)	3) CO	- ตรวจวัดด้วยเครื่อง CO NDIR Analyzer หรือระบบอื่นตามที่กรมควบคุมมลพิษให้ความเห็นชอบ		- ตรวจวัดค่า CO ตรวจวัดเดือนละ 1 ครั้ง ตลอดระยะเวลาการก่อสร้าง	
1.3 เสียงและความสั่นสะเทือน	- ระดับเสียง 1) Leq-24 ชั่วโมง 2) Lmax 3) L90	- ตรวจวัดระดับเสียงเฉลี่ย 24 ชั่วโมง และระดับเสียงสูงสุด	- ภายในพื้นที่โครงการบริเวณด้านทิศตะวันออกของโครงการ 1 จุด - บริเวณศูนย์บริการลูกค้า บมจ. โทรคมนาคมแห่งชาติ สาขาลอง ซึ่งตั้งอยู่บริเวณด้านทิศตะวันตกเฉียงเหนือของโครงการ จำนวน 1 จุด	- ทุกวันที่มีการก่อสร้างฐานรากและรายงานผลทุกสัปดาห์ - เดือนละ 1 ครั้ง ตลอดระยะเวลาการก่อสร้าง	บริษัท เวด้า สยาม จำกัด
	- ระดับความสั่นสะเทือน	- ตรวจวัดระดับความสั่นสะเทือนด้วยเครื่องตรวจวัดตามมาตรฐาน DIN 45669-1 ของประเทศไทย หรือเครื่องตรวจวัดความสั่นสะเทือนอื่นที่มีคุณสมบัติเทียบเท่าตามที่กรมควบคุมมลพิษเห็นชอบ	- ภายในพื้นที่โครงการบริเวณด้านทิศตะวันออกของโครงการ 1 จุด - บริเวณศูนย์บริการลูกค้า บมจ. โทรคมนาคมแห่งชาติ สาขาลอง ซึ่งตั้งอยู่บริเวณด้านทิศตะวันตกเฉียงเหนือของโครงการ จำนวน 1 จุด	- ทุกวันที่มีการทำฐานรากและรายงานผลทุกสัปดาห์ หลังจากนั้นตรวจวัดเดือนละ 1 ครั้ง ตลอดระยะเวลาการก่อสร้าง - เดือนละ 1 ครั้ง ตลอดระยะเวลาการก่อสร้าง	

ลงชื่อ เพ็ญพิศ เพชรหล่อ กรรมการบริษัท
(นางสาวเพ็ญรัตน์ เพชรหล่อเหรียญ)
บริษัท เวด้า สยาม จำกัด

บริษัท เวด้า สยาม จำกัด
Veda Siam Co., Ltd.
หน้า 111/164

ลงชื่อ ณัฏฐพร นามศิริ บุคคลธรรมดาผู้มีสิทธิจัดทำรายงาน
(นางสาวณัฏฐพร นามศิริ)
บริษัท โอเคเนเจอร์ จำกัด
OK NATURE CO., LTD.

ตารางที่ 3 มาตรการติดตามตรวจสอบผลกระทบสิ่งแวดล้อม ระยะก่อสร้าง โครงการโรงแรมโคลีเซียม (Coliseum Hotel) ของบริษัท เวต้า สยาม จำกัด ตั้งอยู่ที่ หมู่ที่ 5 ซอยตาเอียด ตำบลคลอง อำเภอเมืองภูเก็ต จังหวัดภูเก็ต

องค์ประกอบทางสิ่งแวดล้อมและคุณค่าต่างๆ	พารามิเตอร์ที่ใช้ติดตามตรวจสอบ	วิธีวิเคราะห์/ตรวจวัด	ตำแหน่ง/สถานีติดตามตรวจสอบ	ความถี่**	ผู้รับผิดชอบ
1.4 คุณภาพน้ำ (1) น้ำเสีย	1) ประสิทธิภาพของระบบบำบัดน้ำเสียสำเร็จรูปในพื้นที่ก่อสร้างและบ้านพักคนงาน 2) ตรวจสอบคุณภาพน้ำทิ้งจากระบบบำบัดน้ำเสียสำเร็จรูปในบ่อพักน้ำก่อนระบายออกสู่ท่อระบายน้ำริมถนนส่วนบุคคลต่อไป จำนวน 1 จุด โดยกำหนดให้มีดัชนีตรวจสอบคุณภาพน้ำทิ้ง ได้แก่ - pH - บีโอดี (BOD) - ซัลไฟด์ (Sulfide) - สารที่ละลายได้ทั้งหมด (Total Dissolved Solids) - สารแขวนลอย (Suspended Solids) - ตะกอนหนัก (Settleable Solids)	- ดูและระบบบำบัดน้ำเสียสำเร็จรูปในพื้นที่ก่อสร้างและบ้านพักคนงานให้มีประสิทธิภาพอยู่ เสมอ - ตรวจสอบคุณภาพน้ำทิ้งจากระบบบำบัดน้ำเสียสำเร็จรูปในบ่อพักน้ำก่อนระบายออกสู่ท่อระบายน้ำริมถนนส่วนบุคคลต่อไป จำนวน 1 จุด โดยใช้วิธีการตรวจสอบคุณภาพน้ำทิ้งแต่ละดัชนี ดังนี้ - วิธีการ pH Meter - วิธีการ 5 – Day BOD Test - วิธีการ Iodometric - วิธีการระเหยแห้งที่อุณหภูมิ 180° องศาเซลเซียส - วิธีการระเหยแห้งที่อุณหภูมิ 103-105° องศาเซลเซียส - วิธีการ Settleable Solids	- ถึงบำบัดน้ำเสียสำเร็จรูปในพื้นที่ก่อสร้างและบริเวณบ้านพักคนงาน	- ทุก 1 เดือน ตลอดช่วงก่อสร้าง	บริษัท เวต้า สยาม จำกัด

ลงชื่อ (นางสาวเพชรรัตน์ เพชรหล่อเหรียญ) กรรมการบริษัท
บริษัท เวต้า สยาม จำกัด

บริษัท เวต้า สยาม จำกัด
Veda Siam Co., Ltd.
หน้า 112/164

ลงชื่อ (นางสาวนภัสกร นามนิต) บุคคลธรรมดาผู้มีสิทธิจัดทำรายงาน
บริษัท โอเค เนเจอร์ จำกัด
OK NATURE CO., LTD.

ตารางที่ 3 มาตรการติดตามตรวจสอบผลกระทบสิ่งแวดล้อม ระยะก่อสร้าง โครงการโรงแรมโคลีเซียม (Coliseum Hotel) ของบริษัท เวต้า สยาม จำกัด ตั้งอยู่ที่ หมู่ที่ 5 ซอยตาเอี้ยด ตำบลคลอง อำเภอมืองภูเก็ต จังหวัดภูเก็ต

องค์ประกอบทางสิ่งแวดล้อมและคุณค่าต่างๆ	พารามิเตอร์ที่ใช้ติดตามตรวจสอบ	วิธีวิเคราะห์/ตรวจวัด	ตำแหน่ง/สถานที่ติดตามตรวจสอบ	ความถี่**	ผู้รับผิดชอบ
(1) น้ำเสีย (ต่อ)	<ul style="list-style-type: none"> - น้ำมันและไขมัน (Fat Oil & Grease) - ทีเคเอ็น (TKN) <p>3) การบำรุงรักษาระบบท่อน้ำทิ้งในพื้นที่ก่อสร้างและบ้านพักคนงาน ไม่ให้มีการรั่วซึมเพื่อป้องกันการแพร่กระจายของเชื้อโรค</p> <p>4) การสูบตะกอนในบ่อเกรอะของระบบบำบัดน้ำเสียสำเร็จรูป</p>	<ul style="list-style-type: none"> - วิธีการ Partition Gravimetric - วิธีการ Kjeldahl <p>3) ตรวจสอบการบำรุงรักษาระบบท่อน้ำทิ้งในพื้นที่ก่อสร้างและบ้านพักคนงานไม่ให้มีการรั่วซึมเพื่อป้องกันการแพร่กระจายของเชื้อโรค</p> <p>4) ตรวจสอบการสูบตะกอนในบ่อเกรอะของระบบบำบัดน้ำเสียสำเร็จรูป</p>			
(2) ห้องน้ำ-ห้องส้วม	- ความสะอาดห้องน้ำ - ห้องส้วม บริเวณพื้นที่ก่อสร้างและบ้านพักคนงาน	1) ตรวจดูความสะอาดห้องน้ำ-ห้องส้วม บริเวณพื้นที่ก่อสร้างและบ้านพักคนงาน	- ห้องส้วมในพื้นที่ก่อสร้างและบริเวณบ้านพักคนงาน	- ทุกวัน ตลอดช่วงก่อสร้าง	บริษัท เวต้า สยาม จำกัด
2. คุณค่าการใช้ประโยชน์ของมนุษย์					
2.1 การใช้น้ำ	1) จุดรั่วซึมของระบบท่อน้ำ และถังเก็บน้ำ	1) ตรวจจุดรั่วซึม ของระบบท่อน้ำ และถังเก็บน้ำ หากพบให้ทำการแก้ไขโดยด่วน	- ระบบท่อน้ำและถังเก็บน้ำ	- ทุก 1 เดือน ตลอดช่วงก่อสร้าง	บริษัท เวต้า สยาม จำกัด

ลงชื่อ กรรมการบริษัท
(นางสาวเพชรรัตน์ เพชรหล่อเหรียญ)
บริษัท เวต้า สยาม จำกัด

บริษัท เวต้า สยาม จำกัด
Veda Siam Co., Ltd.
หน้า 113/164

ลงชื่อ ผู้มีสิทธิจัดทำรายงาน
(นางสาวนภัสกร นวนนิต)
บริษัท โอเค เนเจอร์ จำกัด
OK NATURE CO., LTD.

ตารางที่ 3 มาตรการติดตามตรวจสอบผลกระทบสิ่งแวดล้อม ระยะก่อสร้าง โครงการโรงแรมโคลีเซียม (Coliseum Hotel) ของบริษัท เวต้า สยาม จำกัด ตั้งอยู่ที่ หมู่ที่ 5 ซอยตาเอียด ตำบลคลอง อำเภอเมืองภูเก็ต จังหวัดภูเก็ต

องค์ประกอบทางสิ่งแวดล้อมและคุณค่าต่างๆ	พารามิเตอร์ที่ใช้ติดตามตรวจสอบ	วิธีวิเคราะห์/ตรวจวัด	ตำแหน่ง/สถานที่ติดตามตรวจสอบ	ความถี่**	ผู้รับผิดชอบ
2.2 การใช้ไฟฟ้า	1) สภาพอุปกรณ์ไฟฟ้า และความพร้อมใช้งานของอุปกรณ์ไฟฟ้า	1) ตรวจสอบสภาพอุปกรณ์ไฟฟ้าให้อยู่ในสภาพสมบูรณ์พร้อมใช้งานอยู่เสมอ	- อุปกรณ์ไฟฟ้า	- ทุก 1 เดือน ตลอดช่วงก่อสร้าง	บริษัท เวต้า สยาม จำกัด
2.3 การระบายน้ำ	- สิ่งตกค้างในรางระบายน้ำ	1) ตรวจสอบสิ่งตกค้างในรางระบายน้ำ	- รางท่อระบายน้ำภายในโครงการ	- ทุก 1 เดือน ตลอดช่วงก่อสร้าง	บริษัท เวต้า สยาม จำกัด
2.4 การจัดการมูลฝอย	1) ความเรียบร้อยและความสะอาดของถังรองรับมูลฝอย 2) การตกค้างของมูลฝอยบริเวณห้องพักมูลฝอยภายในพื้นที่ก่อสร้างและบ้านพักคนงาน 3) ความสะอาดถังรองรับมูลฝอยหลังจากกรดเก็บขนขยะของบริษัทเอกชนที่ขึ้นทะเบียนกับเทศบาลตำบลคลองเข้าเก็บขน	- ดูแลความเรียบร้อยและความสะอาดของถังรองรับมูลฝอย - ตรวจสอบการตกค้างมูลฝอยบริเวณห้องพักมูลฝอยภายในพื้นที่ก่อสร้างและบ้านพักคนงาน - ทำความสะอาดถังรองรับมูลฝอยทุกครั้งหลังจากกรดเก็บขนขยะของบริษัทเอกชนที่ขึ้นทะเบียนกับเทศบาลตำบลคลองเข้าเก็บขน	- บริเวณห้องพักมูลฝอยของพื้นที่ก่อสร้าง และบริเวณบ้านพักคนงานก่อสร้าง	- ทุกวัน ตลอดช่วงก่อสร้าง	บริษัท เวต้า สยาม จำกัด
2.5 การคมนาคม	- น้ำหนักของรถบรรทุกที่ใช้ขนส่งวัสดุและอุปกรณ์ก่อสร้าง - ความเร็วรถขนส่งวัสดุและอุปกรณ์ก่อสร้าง ไม่ให้เกิน 30 กิโลเมตร/ชั่วโมง เมื่อแล่นรถขนส่งผ่านชุมชน	- คอยตรวจสอบ และควบคุมรถที่ใช้ขนส่งวัสดุและอุปกรณ์ก่อสร้าง ไม่ให้บรรทุกน้ำหนักเกิน - คอยตรวจสอบ และจำกัดความเร็วของรถขนส่งวัสดุและอุปกรณ์ก่อสร้างไม่ให้เกิน 30 กิโลเมตร/	- รถบรรทุกขนส่งวัสดุและอุปกรณ์ก่อสร้าง - พื้นที่ก่อสร้างโครงการ	- ทุกวัน ตลอดช่วงก่อสร้าง	บริษัท เวต้า สยาม จำกัด

ลงชื่อ กรรมการบริษัท
(นางสาวเพชรรัตน์ เพชรหล่อเหรียญ)
บริษัท เวต้า สยาม จำกัด

บริษัท เวต้า สยาม จำกัด
Veda Siam Co., Ltd.
หน้า 114/164

ลงชื่อ นักตรวจสอบ
(นางสาวนภัสกร บุญนิต)
บริษัท โอเค เนเจอร์ จำกัด
OK NATURE CO., LTD.

ตารางที่ 3 มาตรการติดตามตรวจสอบผลกระทบสิ่งแวดล้อม ระยะก่อสร้าง โครงการโรงแรมโคลีเซียม (Coliseum Hotel) ของบริษัท เวต้า สยาม จำกัด ตั้งอยู่ที่ หมู่ที่ 5 ซอยตาเอียด ตำบลคลอง อำเภอเมืองภูเก็ต จังหวัดภูเก็ต

องค์ประกอบทางสิ่งแวดล้อมและคุณค่าต่างๆ	พารามิเตอร์ที่ใช้ติดตามตรวจสอบ	วิธีวิเคราะห์/ตรวจวัด	ตำแหน่ง/สถานีติดตามตรวจสอบ	ความถี่**	ผู้รับผิดชอบ
2.5 การคมนาคม (ต่อ)	<ul style="list-style-type: none"> - สภาพของรถบรรทุกที่ใช้ขนส่งวัสดุและอุปกรณ์ก่อสร้าง และความพร้อมใช้งาน - การล้างล้อของรถบรรทุกขนส่งวัสดุและอุปกรณ์ก่อสร้างก่อนเข้า-ออก จากพื้นที่ก่อสร้างโครงการทุกครั้ง - ป้ายสัญญาณจราจรต่างๆ เช่น ป้ายก่อสร้าง ทางชำรุด และลูกศรทิศทางเข้าสู่โครงการ ทั้งในพื้นที่โครงการและเมื่อเข้าใกล้บริเวณทางเข้า-ออก พื้นที่โครงการ - การอำนวยความสะดวกบริเวณทางเข้า-ออก โครงการ - ป้ายประชาสัมพันธ์สถานที่ก่อสร้างและป้ายชื่อโครงการบริเวณด้านหน้าโครงการ 	<ul style="list-style-type: none"> - ชั่วโมงเมื่อรถขนส่งผ่านชุมชน - ดูแลสภาพของรถบรรทุกขนส่งวัสดุและอุปกรณ์ก่อสร้าง ให้อยู่ในสภาพดี พร้อมใช้งานอยู่เสมอ - จัดให้มีเจ้าหน้าที่คอยดูแลและล้างล้อของรถบรรทุกขนส่งวัสดุและอุปกรณ์ก่อสร้างก่อนเข้า-ออก จากพื้นที่ก่อสร้างโครงการทุกครั้ง - ตรวจสอบการติดตั้งป้ายสัญญาณจราจรต่างๆ เช่น ป้ายก่อสร้าง ทางชำรุด และลูกศรแสดงทิศทางเข้าสู่โครงการทั้งในพื้นที่โครงการและบริเวณทางเข้า-ออกพื้นที่โครงการ - จัดให้มีเจ้าหน้าที่คอยควบคุมและอำนวยความสะดวกบริเวณทางเข้า-ออก โครงการ - ตรวจสอบการจัดทำป้ายประชาสัมพันธ์สถานที่ก่อสร้างและป้ายชื่อโครงการ บริเวณด้านหน้าโครงการ 			

ลงชื่อ กรรมการบริษัท
(นางสาวเพชรรัตน์ เพชรหล่อเหรียญ)
บริษัท เวต้า สยาม จำกัด

บริษัท เวต้า สยาม จำกัด
Veda Siam Co., Ltd.
หน้า 115/164

ลงชื่อ (บุคคลธรรมดาผู้มีสิทธิจัดทำรายงาน)
(นางสาวนภัสกรก เมษุนิติ)
บริษัท โอเค เนเจอร์ จำกัด
OK NATURE CO., LTD.

ตารางที่ 3 มาตรการติดตามตรวจสอบผลกระทบสิ่งแวดล้อม ระยะก่อสร้าง โครงการโรงแรมโคลีเซียม (Coliseum Hotel) ของบริษัท เวต้า สยาม จำกัด ตั้งอยู่ที่ หมู่ที่ 5 ซอยตาเอียด ตำบลคลอง อำเภอเมืองภูเก็ต จังหวัดภูเก็ต

องค์ประกอบทางสิ่งแวดล้อมและคุณค่าต่างๆ	พารามิเตอร์ที่ใช้ติดตามตรวจสอบ	วิธีวิเคราะห์/ตรวจวัด	ตำแหน่ง/สถานีติดตามตรวจสอบ	ความถี่**	ผู้รับผิดชอบ
2.5 การคมนาคม (ต่อ)	- การกำหนดเวลาการขนส่งวัสดุอุปกรณ์ ก่อสร้างในช่วงเวลากลางวัน โดยหลีกเลี่ยงช่วงเวลาที่มียปริมาณการจราจรหนาแน่น และหลีกเลี่ยงช่วงเวลาเร่งด่วน	- ตรวจสอบการกำหนดเวลาในการขนส่งวัสดุอุปกรณ์ก่อสร้างในช่วงเวลากลางวัน และหลีกเลี่ยงช่วงเวลาที่มียปริมาณการจราจรหนาแน่น และหลีกเลี่ยงช่วงเวลาเร่งด่วน			
3. คุณค่าต่อคุณภาพชีวิต					
3.1 สภาพเศรษฐกิจและสังคม	1) เอกสารประกันความเสียหายอันเนื่องมาจากการก่อสร้างของโครงการกับบริษัทประกันภัย 2) รายงานของการเยี่ยมเยือนบ้านพักอาศัยที่อยู่ใกล้เคียงพื้นที่โครงการอย่างสม่ำเสมอ 3) รายงานของการรับเรื่องร้องเรียนและหาแนวทางแก้ไขปัญหาก็ได้รับการร้องเรียนอันเนื่องมาจากการก่อสร้างโครงการ	- ตรวจสอบการจัดทำเอกสารประกันความเสียหายอันเนื่องมาจากการก่อสร้างของโครงการกับบริษัทประกันภัย - ตรวจสอบการจัดทำรายงานการเยี่ยมเยือนบ้านพักอาศัยที่อยู่ใกล้เคียงพื้นที่โครงการอย่างสม่ำเสมอ - ตรวจสอบรายงาน และการรับเรื่องร้องเรียน และหาแนวทางแก้ไขปัญหาก็ได้รับการร้องเรียนอันเนื่องมาจากการก่อสร้างโครงการ	- เอกสารหรือรายงานของการบันทึกข้อมูล	- ทุก 1 เดือน ตลอดช่วงก่อสร้าง	บริษัท เวต้า สยาม จำกัด

ลงชื่อเพชรัตน์ เพชรหล่อเหรียญ.....กรรมการบริษัท
(นางสาวเพชรัตน์ เพชรหล่อเหรียญ)
บริษัท เวต้า สยาม จำกัด

บริษัท เวต้า สยาม จำกัด
Veda Siam Co., Ltd.
หน้า 116/164

ลงชื่อณัฏฐพร นามนิต.....ผู้ควบคุมตามผู้มีสิทธิจัดทำรายงาน
(นางสาวณัฏฐพร นามนิต)
บริษัท โอเค เนเจอร์ จำกัด
OK NATURE CO., LTD.

ตารางที่ 3 มาตรการติดตามตรวจสอบผลกระทบสิ่งแวดล้อม ระยะก่อสร้าง โครงการโรงแรมโคลีเซียม (Coliseum Hotel) ของบริษัท เวต้า สยาม จำกัด ตั้งอยู่ที่ หมู่ที่ 5 ซอยตาเอียด ตำบลคลอง อำเภอเมืองภูเก็ต จังหวัดภูเก็ต

องค์ประกอบทางสิ่งแวดล้อมและคุณค่าต่างๆ	พารามิเตอร์ที่ใช้ติดตามตรวจสอบ	วิธีวิเคราะห์/ตรวจวัด	ตำแหน่ง/สถานที่ติดตามตรวจสอบ	ความถี่**	ผู้รับผิดชอบ
3.2 สาธารณสุข	<ul style="list-style-type: none"> - การตรวจสอบสุขภาพ - การตรวจสอบสุขภาพคนงานก่อนรับเข้าทำงาน - การเลือกใช้สารเคมีที่มีความปลอดภัยฉีดพ่นภายหลังรื้อถอนบ้านพักคนงาน - แหล่งถูกน้ำขุ่น 	<ul style="list-style-type: none"> - ตรวจสอบการตรวจสอบสุขภาพของผู้ปฏิบัติงานภายในโครงการ - จัดให้มีการตรวจสอบสุขภาพคนงานก่อนรับเข้าทำงาน - ตรวจสอบการเลือกใช้สารเคมีที่มีความปลอดภัยฉีดพ่นภายหลังรื้อถอนบ้านพักคนงาน - ตรวจสอบและกำจัดแหล่งถูกน้ำขุ่น 	<ul style="list-style-type: none"> - ผู้ปฏิบัติงาน - คนงานก่อนรับเข้าทำงาน - บ้านพักคนงาน - พื้นที่โครงการ 	<ul style="list-style-type: none"> - อย่างน้อยปีละ 1 ครั้ง ตลอดช่วงก่อสร้าง - ก่อนรับเข้าทำงาน - ภายหลังรื้อถอนบ้านพักคนงาน - สัปดาห์ละ 1 ครั้ง 	บริษัท เวต้า สยาม จำกัด
3.3 อาชีวอนามัยและความปลอดภัย	<ul style="list-style-type: none"> - อุปกรณ์ป้องกันอันตรายส่วนบุคคลให้มีสภาพเหมาะสมกับการทำงาน - รายการตรวจสอบสภาพเครื่องมือ/อุปกรณ์ - เครื่องจักรอุปกรณ์ รวมทั้งสภาพแวดล้อมในการทำงาน เพื่อให้ปฏิบัติงานอย่างปลอดภัย 	<ul style="list-style-type: none"> - ตรวจสอบอุปกรณ์ป้องกันอันตรายส่วนบุคคลให้มีสภาพเหมาะสมกับการทำงาน - ตรวจสอบรายการตรวจสอบสภาพเครื่องมือ/อุปกรณ์ - ตรวจสอบสภาพเครื่องจักรอุปกรณ์ รวมทั้งสภาพแวดล้อมในการทำงาน เพื่อให้ปฏิบัติงานอย่างปลอดภัย 	<ul style="list-style-type: none"> - ผู้ปฏิบัติงาน - เครื่องมือและอุปกรณ์ - เครื่องจักร 	<ul style="list-style-type: none"> - ทุกวันตลอดช่วงก่อสร้าง - หลังการใช้งาน ตลอดช่วงก่อสร้าง - ก่อนการใช้งาน และหลังการใช้งานทุกครั้ง ตลอดช่วงก่อสร้าง 	บริษัท เวต้า สยาม จำกัด

ลงชื่อ พท./รศ. / พท.ดร. ชัยวัฒน์ กรรมการบริษัท
(นางสาวเพชรรัตน์ เพชรหล่อเหรียญ)
บริษัท เวต้า สยาม จำกัด

บริษัท เวต้า สยาม จำกัด
Veda Siam Co., Ltd.
หน้า 117/164

ลงชื่อ นางสาวนภัสกรก เมฆนิต ผู้จัดการฝ่าย
บุคคลและทรัพยากรมนุษย์
(นางสาวนภัสกรก เมฆนิต)
บริษัท โอเคเนเจอร์คอลเลคชั่น จำกัด
OK NATURE CO., LTD.

- หมายเหตุ :
- ผู้รับผิดชอบในระยะก่อสร้าง คือ บริษัท เวต้า สยาม จำกัด
 - จัดทำโครงการจะต้องปฏิบัติตามมาตรการป้องกันและแก้ไขผลกระทบสิ่งแวดล้อมและมาตรการติดตามตรวจสอบผลกระทบสิ่งแวดล้อมที่เสนอไว้ในรายงานฯ อย่างเคร่งครัด
 - จัดทำรายงานผลการปฏิบัติตามมาตรการฯ ที่กำหนดไว้ในรายงานการประเมินผลกระทบสิ่งแวดล้อม ตามมาตรา 51/5 วรรคหนึ่ง แห่งพระราชบัญญัติส่งเสริมและรักษาคุณภาพสิ่งแวดล้อมแห่งชาติ (ฉบับที่ 2) พ.ศ. 2561 ซึ่งมีกำหนดส่งรายงานผลการปฏิบัติตามมาตรการฯ ปีละ 1 ครั้งภายในเดือนมกราคมของปีถัดไป
 - นำส่งรายงานผลการปฏิบัติตามมาตรการฯ ไปยังเทศบาลตำบลลองจากนั้นเทศบาลตำบลลอง นำส่งรายงานดังกล่าวไปยังสำนักงานทรัพยากรธรรมชาติและสิ่งแวดล้อมจังหวัดภูเก็ต ทั้งนี้ หากผู้ดำเนินการหรือผู้ขออนุญาตไม่นำส่งรายงานผลฯ จักต้องระวางโทษตามมาตรา 101/2 แห่งพระราชบัญญัติฯ ดังกล่าว

ลงชื่อ
(นางสาวเพชรรัตน์ เพชรล่อเหรียญ)
บริษัท เวต้า สยาม จำกัด

บริษัท เวต้า สยาม จำกัด
Veda Siam Co., Ltd.
เดือนพฤษภาคม 2568
หน้า 118/164

ลงชื่อ
(นางสาวนภัสกรก เมฆนิติ)
บริษัท โอเค เนเจอร์ จำกัด
OK NATURE CO., LTD.

ตารางที่ 4 มาตรการติดตามตรวจสอบผลกระทบสิ่งแวดล้อม ระยะดำเนินการ โครงการโรงแรมโคลีเซียม (Coliseum Hotel) ของบริษัท เวต้า สยาม จำกัด ตั้งอยู่ที่ หมู่ที่ 5 ซอยตาเอียด ตำบลคลอง อำเภอเมืองภูเก็ต จังหวัดภูเก็ต

องค์ประกอบทางสิ่งแวดล้อมและคุณค่าต่างๆ	พารามิเตอร์ที่ใช้ติดตามตรวจสอบ	วิธีวิเคราะห์/ตรวจวัด	ตำแหน่ง/สถานที่ติดตามตรวจสอบ	ความถี่**	ผู้รับผิดชอบ
1. ทรัพยากรสิ่งแวดล้อมทางกายภาพ					
1.1 สภาพภูมิประเทศ	<ul style="list-style-type: none"> - พื้นที่สีเขียวบริเวณชั้นล่าง - ความสมบูรณ์ของต้นไม้บริเวณพื้นที่สีเขียว - สภาพของรั้วรอบโครงการ 	<ul style="list-style-type: none"> - ตรวจสอบพื้นที่สีเขียวเมื่อเปิดดำเนินการมีพื้นที่เท่ากับจำนวนผู้พักอาศัยหรือไม่ (อัตราส่วน 1:1) - ตรวจสอบความสมบูรณ์ของต้นไม้บริเวณพื้นที่สีเขียว - ตรวจสอบความสมบูรณ์ของรั้วรอบพื้นที่โครงการให้มีสภาพดีอยู่เสมอ 	<ul style="list-style-type: none"> - พื้นที่สีเขียวภายในโครงการ - พื้นที่สีเขียวภายในโครงการ - รั้วรอบพื้นที่โครงการ 	<ul style="list-style-type: none"> - ทุก 1 เดือนตลอดช่วงเวลาดำเนินการ - ทุก 1 เดือนตลอดช่วงเวลาดำเนินการ - ทุก 1 เดือนตลอดช่วงเวลาดำเนินการ 	บริษัท เวต้า สยาม จำกัด
1.2 ทรัพยากรดินและการเกิดดินถล่ม	<ul style="list-style-type: none"> - ชนิด จำนวน และความสมบูรณ์ของพันธุ์ไม้ที่ปลูก 	<ul style="list-style-type: none"> - ตรวจสอบพันธุ์ไม้และความสมบูรณ์สวยงาม อยู่เสมอ 	<ul style="list-style-type: none"> - พื้นที่สีเขียวภายในโครงการ 	<ul style="list-style-type: none"> - ทุก 1 เดือนตลอดช่วงเวลาดำเนินการ 	บริษัท เวต้า สยาม จำกัด
1.3 การเกิดแผ่นดินไหว	<ul style="list-style-type: none"> - ป้ายจุดรวมพล 	<ul style="list-style-type: none"> - ตรวจสอบพื้นที่จุดรวมพล และป้ายเตือน 	<ul style="list-style-type: none"> - จุดรวมพล 	<ul style="list-style-type: none"> - ทุกเดือนตลอดช่วงเวลาดำเนินการ 	บริษัท เวต้า สยาม จำกัด
1.4 คุณภาพอากาศ	<ul style="list-style-type: none"> - สภาพของถนน/ความชำรุด - ชนิด จำนวน และความสมบูรณ์ของพันธุ์ไม้ที่ปลูก 	<ul style="list-style-type: none"> - ตรวจสอบสภาพป้ายถนนภายในโครงการให้อยู่ในสภาพดี - ตรวจสอบสภาพต้นไม้ในบริเวณพื้นที่สีเขียวให้มีสภาพดีอยู่เสมอ 	<ul style="list-style-type: none"> - ถนนภายในพื้นที่โครงการ - พื้นที่สีเขียว 	<ul style="list-style-type: none"> - ทุก 1 เดือนตลอดช่วงเวลาดำเนินการ - ทุกเดือนตลอดช่วงเวลาดำเนินการ 	บริษัท เวต้า สยาม จำกัด
2. คุณค่าการใช้ประโยชน์ของมนุษย์					
2.1 การใช้น้ำ	<ul style="list-style-type: none"> - ความสามารถด้านวิศวกรรมประปา (การรั่วซึมหรือแตก) 	<ul style="list-style-type: none"> - ตรวจสอบเส้นท่อประปาและการทำงานของเครื่องสูบน้ำ และวาล์วต่างๆ 	<ul style="list-style-type: none"> - ระบบท่อจ่ายน้ำ 	<ul style="list-style-type: none"> - ตลอดระยะเวลาเปิดดำเนินการ 	บริษัท เวต้า สยาม จำกัด

ลงชื่อ นางสาวเพชรรัตน์ เพชรหล่อเหรียญ กรรมการบริษัท
(นางสาวเพชรรัตน์ เพชรหล่อเหรียญ)
บริษัท เวต้า สยาม จำกัด

บริษัท เวต้า สยาม จำกัด
Veda Siam Co., Ltd.
หน้า 119/164

ลงชื่อ นางสาวนภัสกรก เมฆนิต บุคคลธรรมดาผู้มีสิทธิจัดทำรายงาน
(นางสาวนภัสกรก เมฆนิต)
บริษัท โอเค เนเจอร์ คอลเลกชั่น จำกัด
OK NATURE CO., LTD.

ตารางที่ 4 มาตรการติดตามตรวจสอบผลกระทบสิ่งแวดล้อม ระยะดำเนินการ โครงการโรงแรมโคลีเซียม (Coliseum Hotel) ของบริษัท เวต้า สยาม จำกัด ตั้งอยู่ที่ หมู่ที่ 5 ซอยตาเอียด ตำบลคลอง อำเภอมืองภูเก็ต จังหวัดภูเก็ต

องค์ประกอบทางสิ่งแวดล้อมและคุณค่าต่างๆ	พารามิเตอร์ที่ใช้ติดตามตรวจสอบ	วิธีวิเคราะห์/ตรวจวัด	ตำแหน่ง/สถานที่ติดตามตรวจสอบ	ความถี่**	ผู้รับผิดชอบ
2.1 การใช้น้ำ (ต่อ)	<ul style="list-style-type: none"> - วิเคราะห์น้ำใช้ตามมาตรฐานคุณภาพน้ำประปา และเชื้อโคลิฟอร์มแบคทีเรีย - ความสะอาด 	<ul style="list-style-type: none"> - เก็บตัวอย่างน้ำในถังเก็บน้ำใต้ดิน และวิเคราะห์ตามหลักวิชาการโดยหน่วยงานที่ได้รับอนุญาต - ล้างทำความสะอาด 	- ถังเก็บน้ำใต้ดิน	<ul style="list-style-type: none"> - ทุก 6 เดือน ตลอดระยะเวลาดำเนินการ - ทุก 6 เดือน ตลอดระยะเวลาดำเนินการ 	
2.2 การใช้ไฟฟ้า	<ul style="list-style-type: none"> - สภาพอุปกรณ์ไฟฟ้า และความพร้อมใช้งาน - สภาพการใช้งานของเครื่องใช้ไฟฟ้าส่วนกลาง - การซ่อมแซมแก้ไขเครื่องใช้ไฟฟ้าของส่วนกลางหากเกิดการชำรุด - การอบรมเจ้าหน้าที่ทุกคนให้ตระหนักเรื่องการประหยัดพลังงาน - ความสะอาดหลอดไฟและโคมไฟ 	<ul style="list-style-type: none"> - ตรวจสอบสภาพอุปกรณ์ไฟฟ้าให้อยู่ในสภาพสมบูรณ์และพร้อมใช้งานอยู่เสมอ - ตรวจสอบเครื่องใช้ไฟฟ้าส่วนกลางให้มีสภาพใช้งานได้ - ตรวจสอบการซ่อมแซมแก้ไขเครื่องใช้ไฟฟ้าของส่วนกลางหากเกิดการชำรุด - ตรวจสอบการอบรมเจ้าหน้าที่ทุกคนให้ตระหนักเรื่องการประหยัดพลังงาน - ตรวจสอบการทำความสะอาดหลอดไฟและโคมไฟ 	<ul style="list-style-type: none"> - อุปกรณ์ไฟฟ้า - เครื่องใช้ไฟฟ้าส่วนกลาง - เครื่องใช้ไฟฟ้าส่วนกลาง - เจ้าหน้าที่ของโครงการ - เครื่องใช้ไฟฟ้าส่วนกลาง 	<ul style="list-style-type: none"> - ทุก 1 เดือน ตลอดช่วงเปิดดำเนินการ - ทุก 1 เดือน ตลอดช่วงเปิดดำเนินการ - ทุก 1 เดือน ตลอดช่วงเปิดดำเนินการ - ปีละ 1 ครั้ง ตลอดช่วงเปิดดำเนินการ - ทุก 1 เดือน ตลอดช่วงเปิดดำเนินการ 	บริษัท เวต้า สยาม จำกัด

ลงชื่อ
(นางสาวเพชรรัตน์ เพชรหล่อเหรียญ)
บริษัท เวต้า สยาม จำกัด

บริษัท เวต้า สยาม จำกัด
Veda Siam Co., Ltd.
เดือนพฤษภาคม 2568
หน้า 120/164

ลงชื่อ
(นางสาวนภัสกรก เมฆนิต)
บริษัท โอเคเนเจอร์ จำกัด
OK NATURE CO., LTD.

ตารางที่ 4 มาตรการติดตามตรวจสอบผลกระทบสิ่งแวดล้อม ระยะดำเนินการ โครงการโรงแรมโคลีเซียม (Coliseum Hotel) ของบริษัท เวต้า สยาม จำกัด ตั้งอยู่ที่ หมู่ที่ 5 ซอยตาเอี้ยด ตำบลลอง อำเภอมืองภูเก็ต จังหวัดภูเก็ต

องค์ประกอบทางสิ่งแวดล้อมและคุณค่าต่างๆ	พารามิเตอร์ที่ใช้ติดตามตรวจสอบ	วิธีวิเคราะห์/ตรวจวัด	ตำแหน่ง/สถานที่ติดตามตรวจสอบ	ความถี่**	ผู้รับผิดชอบ
2.3 การจัดการมูลฝอย	<ul style="list-style-type: none"> - ความเรียบร้อยของถังรองรับมูลฝอยและห้องพักมูลฝอยรวมของโครงการ - การตกค้างมูลฝอยภายในพื้นที่โครงการ - ความสะอาดถังรองรับมูลฝอยของโครงการ - ความสะอาดห้องพักมูลฝอยรวมและถนนภายในโครงการ 	<ul style="list-style-type: none"> - ตรวจสอบความเรียบร้อยของถังรองรับมูลฝอยและห้องพักมูลฝอยรวมของโครงการ - ตรวจสอบการตกค้างของมูลฝอยภายในพื้นที่โครงการ - ตรวจสอบการทำความสะอาดถังรองรับมูลฝอยของโครงการ - ตรวจสอบการทำความสะอาดห้องพักมูลฝอยรวมและถนนภายในโครงการ 	<ul style="list-style-type: none"> - ถังรองรับมูลฝอยภายในโครงการ - ห้องพักมูลฝอยรวมของโครงการ 	<ul style="list-style-type: none"> - ทุกวัน ตลอดช่วงเปิดดำเนินการ - ทุกครั้งที่มีการเก็บขนจากบริษัทเอกชนที่ขึ้นทะเบียนกับเทศบาลตำบลลองตลอดช่วงเปิดดำเนินการ 	บริษัท เวต้า สยาม จำกัด
2.4 การบำบัดน้ำเสีย	<ul style="list-style-type: none"> - กำหนดให้มีดัชนีตรวจสอบคุณภาพน้ำเสียก่อนเข้าระบบ ได้แก่ <ol style="list-style-type: none"> 1. บีโอดี (BOD) ๕ ชั่วโมง 2. สารแขวนลอย (Suspended Solids) ๕ ชั่วโมง 	<ul style="list-style-type: none"> - เก็บตัวอย่างและวิเคราะห์ตามหลักวิชาการโดยหน่วยงานที่ได้รับอนุญาต 	<ul style="list-style-type: none"> - จดรวบรวมน้ำเสียก่อนเข้าระบบบำบัดน้ำเสีย จำนวน 1 จุด 	<ul style="list-style-type: none"> - ทุก 1 เดือน ตลอดช่วงเปิดดำเนินการ 	บริษัท เวต้า สยาม จำกัด
	<ul style="list-style-type: none"> - กำหนดให้มีดัชนีตรวจสอบคุณภาพน้ำทิ้งหลังผ่านการบำบัด ได้แก่ <ol style="list-style-type: none"> 1. pH 2. บีโอดี (BOD) ๕ ชั่วโมง 	<ul style="list-style-type: none"> - เก็บตัวอย่างและวิเคราะห์ตามหลักวิชาการโดยหน่วยงานที่ได้รับอนุญาต 	<ul style="list-style-type: none"> - จดระบายน้ำออกจากระบบบำบัดน้ำเสีย จำนวน 1 จุด 	<ul style="list-style-type: none"> - ทุก 1 เดือนตลอดช่วงเปิดดำเนินการ 	บริษัท เวต้า สยาม จำกัด

ลงชื่อ เพชรรัตน์ เพชรหล่อเหรียญ กรรมการบริษัท
(นางสาวเพชรรัตน์ เพชรหล่อเหรียญ)
บริษัท เวต้า สยาม จำกัด

บริษัท เวต้า สยาม จำกัด
Veda Siam Co., Ltd.
หน้า 121/164

ลงชื่อ เนเจอร์ ไลน์ บุคคลธรรมดาผู้มีสิทธิจัดทำรายงาน
(นางสาวเนกชนก เมฆนิต)
บริษัท โอเคเนเจอร์ จำกัด เนเจอร์ จำกัด
OK NATURE CO., LTD.

ตารางที่ 4 มาตรการติดตามตรวจสอบผลกระทบสิ่งแวดล้อม ระยะดำเนินการ โครงการโรงแรมโคลีเซียม (Coliseum Hotel) ของบริษัท เวต้า สยาม จำกัด ตั้งอยู่ที่ หมู่ที่ 5 ซอยตาเอียด ตำบลคลอง อำเภอเมืองภูเก็ต จังหวัดภูเก็ต

องค์ประกอบทางสิ่งแวดล้อมและคุณค่าต่างๆ	พารามิเตอร์ที่ใช้ติดตามตรวจสอบ	วิธีวิเคราะห์/ตรวจวัด	ตำแหน่ง/สถานที่ติดตามตรวจสอบ	ความถี่**	ผู้รับผิดชอบ
2.4 การบำบัดน้ำเสีย (ต่อ)	3. ซัลไฟด์ (Sulfide)				
	4. สารที่ละลายได้ทั้งหมด (Total Dissolved Solids)				
	5. สารแขวนลอย (Suspended Solids)				
	6. ตะกอนหนัก (Settleable Solids)				
	7. น้ำมันและไขมัน (Fat Oil & Grease)				
	8. ทีเคเอ็น (TKN)				
	- การสูบน้ำทิ้งในสวนตกตะกอนของระบบบำบัดน้ำเสีย	- ตรวจสอบการสูบน้ำทิ้งในสวนของระบบบำบัดน้ำเสีย	- สวนตกตะกอน	- ทุกปี ตลอดช่วงเปิดดำเนินการ	บริษัท เวต้า สยาม จำกัด
	- การดักไขมันไปตากแห้งก่อนส่งให้บริษัทเอกชนที่ขึ้นทะเบียนกับเทศบาลตำบลคลอง	- ตรวจสอบการดักไขมันไปตากแห้งก่อนส่งให้บริษัทเอกชนที่ขึ้นทะเบียนกับเทศบาลตำบลคลอง	- บ่อดักไขมัน	- ดักไขมันทุก 3 วัน ตลอดช่วงเปิดดำเนินการ	บริษัท เวต้า สยาม จำกัด
2.5 การระบายน้ำและป้องกันน้ำท่วม	- การขุดลอกท่อระบายน้ำทั้งหมดที่อยู่ในโครงการ	- ตรวจสอบการขุดลอกท่อระบายน้ำทั้งหมดที่อยู่ในโครงการ	- ท่อระบายน้ำ	- ทุก 1 เดือน ตลอดช่วงเปิดดำเนินการ	บริษัท เวต้า สยาม จำกัด
	- ปริมาณตะกอนที่สะสมอยู่ในบ่อดักน้ำและท่อระบายน้ำ	- ตรวจสอบปริมาณตะกอนที่สะสมอยู่ในบ่อดักน้ำและท่อระบายน้ำ	- บ่อดักน้ำ		

ลงชื่อ ไพรัช เหมะตัน กรรมการบริษัท
(นางสาวเพชรรัตน์ เพชรหล่อเหรียญ)
บริษัท เวต้า สยาม จำกัด

บริษัท เวต้า สยาม จำกัด
Veda Siam Co., Ltd.
หน้า 122/164

ลงชื่อ อริศรา เหมะตัน บุคคลธรรมดาผู้มีสิทธิจัดทำรายงาน
(นางสาวณัฏฐกานต์ เหมะตัน)
บริษัท โอเค เนเจอร์ จำกัด
OK NATURE CO., LTD.

ตารางที่ 4 มาตรการติดตามตรวจสอบผลกระทบสิ่งแวดล้อม ระยะดำเนินการ โครงการโรงแรมโคลีเซียม (Coliseum Hotel) ของบริษัท เวต้า สยาม จำกัด ตั้งอยู่ที่ หมู่ที่ 5 ซอยตาเอี้ยด ตำบลคลอง อำเภอมืองภูเก็ต จังหวัดภูเก็ต

องค์ประกอบทางสิ่งแวดล้อมและคุณค่าต่างๆ	พารามิเตอร์ที่ใช้ติดตามตรวจสอบ	วิธีวิเคราะห์/ตรวจวัด	ตำแหน่ง/สถานที่ติดตามตรวจสอบ	ความถี่**	ผู้รับผิดชอบ
2.6 การคมนาคม	- ความเรียบร้อยของป้ายและเครื่องหมายบนพื้นทาง - สภาพถนนในโครงการ	- ตรวจสอบความเรียบร้อยของป้ายและเครื่องหมายบนพื้นทาง - ตรวจสอบและซ่อมแซมถนนในโครงการให้อยู่ในสภาพใช้งานได้	- ถนนในโครงการ	- ทุก 1 เดือน ตลอดช่วงเปิดดำเนินการ	บริษัท เวต้า สยาม จำกัด
	- จัดให้มีเจ้าหน้าที่ควบคุมการจราจรบริเวณทางเข้า-ออกตลอดเวลา	- ตรวจสอบการจัดให้มีเจ้าหน้าที่คอยควบคุมการจราจรบริเวณทางเข้า-ออกตลอดเวลา	- ทางเข้า-ออกโครงการ	- ตลอดช่วงเปิดดำเนินการ	บริษัท เวต้า สยาม จำกัด
2.7 สระว่ายน้ำ	- ค่าความเป็นกรดต่าง	- เก็บตัวอย่างและวิเคราะห์ตามหลักวิชาการ	- สระว่ายน้ำบริเวณส่วนลึกและส่วนตื้น บริเวณละ 1 จุด	- วันละ 2 ครั้ง ก่อนเปิดและหลังเปิดบริการตลอดระยะเวลาดำเนินการ	บริษัท เวต้า สยาม จำกัด
	- คลอรีนอิสระคงเหลือ - คลอรีนที่รวมกับสารอื่น	- เก็บตัวอย่างและวิเคราะห์ตามหลักวิชาการโดยหน่วยงานที่ได้รับอนุญาต	- บริเวณสระว่ายน้ำภายในโครงการ	- วันละ 2 ครั้ง ก่อนเปิดและหลังเปิดบริการตลอดระยะเวลาดำเนินการ	บริษัท เวต้า สยาม จำกัด
	- โคลิฟอร์มทั้งหมด - ฟีคอลโคลิฟอร์ม	- เก็บตัวอย่างและวิเคราะห์ตามหลักวิชาการโดยหน่วยงานที่ได้รับอนุญาต	- บริเวณสระว่ายน้ำภายในโครงการ	- ทุกเดือนตลอดระยะเวลาดำเนินการ	บริษัท เวต้า สยาม จำกัด
	- ค่าความเป็นต่าง - ความกระด้าง - กรดไฮยาไนริก (กรณีที่ใช้)	- เก็บตัวอย่างและวิเคราะห์ตามหลักวิชาการโดยหน่วยงานที่ได้รับอนุญาต	- บริเวณสระว่ายน้ำภายในโครงการ	- ทุก 1 ปี ตลอดระยะเวลาดำเนินการ	บริษัท เวต้า สยาม จำกัด

ลงชื่อ กรรมการบริษัท
(นางสาวเพชรรัตน์ เพชรหล่อเหรียญ)
บริษัท เวต้า สยาม จำกัด

บริษัท เวต้า สยาม จำกัด
Veda Siam Co., Ltd.
หน้า 123/164

ลงชื่อ ผู้ควบคุมดำเนินการ
(นางสาวนภัสกรก เมฆนิติ)
บริษัท โอเค เนเจอร์ จำกัด
OK NATURE CO., LTD.

ตารางที่ 4 มาตรการติดตามตรวจสอบผลกระทบสิ่งแวดล้อม ระยะดำเนินการ โครงการโรงแรมโคลีเซียม (Coliseum Hotel) ของบริษัท เวต้า สยาม จำกัด ตั้งอยู่ที่ หมู่ที่ 5 ซอยตาเอี้ยด ตำบลฉลอง อำเภอเมืองภูเก็ต จังหวัดภูเก็ต

องค์ประกอบทางสิ่งแวดล้อมและคุณค่าต่างๆ	พารามิเตอร์ที่ใช้ติดตามตรวจสอบ	วิธีวิเคราะห์/ตรวจวัด	ตำแหน่ง/สถานที่ติดตามตรวจสอบ	ความถี่**	ผู้รับผิดชอบ
2.7 สระว่ายน้ำ	- คลอไรด์ - แอมโมเนีย - ไนเตรท - จุลินทรีย์กลุ่มที่ทำให้เกิดโรค ได้แก่ (Escherichia coli, Staphylococcus aureus, Pseudomonas aeruginosa)				
3. คุณค่าต่อคุณภาพชีวิต					
3.1 เศรษฐกิจและสังคม	- การปฏิบัติตามระเบียบโครงการฯ - การมีส่วนร่วมกับท้องถิ่นในการพัฒนาชุมชน	- ตรวจสอบให้ผู้เข้าพักให้ปฏิบัติตามระเบียบของโครงการฯ - บันทึกกิจกรรมต่างๆ ที่โครงการเข้ามามีส่วนร่วมกับท้องถิ่น	- พื้นที่โครงการ	- ทุกเดือนตลอดระยะเวลาดำเนินการ - ทุก 6 เดือน ตลอดช่วงเปิดดำเนินการ	บริษัท เวต้า สยาม จำกัด
3.2 การสาธารณสุข	- อุปกรณ์ปฐมพยาบาลเบื้องต้น	- เตรียมความพร้อมของอุปกรณ์ปฐมพยาบาลเบื้องต้น	- ส่วนบริการ	- ทุก 6 เดือน ตลอดช่วงเปิดดำเนินการ	บริษัท เวต้า สยาม จำกัด
	- อุปกรณ์ช่วยชีวิต เช่น ห่วงชูชีพ โฟมช่วยชีวิต ไม้ช่วยชีวิต เป็นต้น - คุณภาพน้ำในสระว่ายน้ำ 1.ค่าความเป็นกรด-ด่าง (pH) 2.คลอรีนอิสระ (Free chlorine) 3.คลอรีนที่รวมกับสารอื่น	- เตรียมความพร้อมของอุปกรณ์ช่วยชีวิต - เก็บตัวอย่างน้ำจากสระว่ายน้ำและนำไปวิเคราะห์ตามหลักวิชาการโดยหน่วยงานที่ได้รับอนุญาต	- สระว่ายน้ำ	- ทุก 6 เดือน ตลอดช่วงเปิดดำเนินการ - ทุกพารามิเตอร์ตรวจสอบ 1 ปี/ครั้ง ตลอดระยะดำเนินการ	บริษัท เวต้า สยาม จำกัด

ลงชื่อ
(นางสาวเพชรรัตน์ เพชรหล่อเหรียญ)
บริษัท เวต้า สยาม จำกัด

บริษัท เวต้า สยาม จำกัด
เดือนพฤษภาคม 2568
Veda Siam Co., Ltd.
หน้า 124/164

ลงชื่อ
(นางสาวณัฏฐกนก เมฆนิต)
บริษัท โอเค เนเจอร์ จำกัด
OK NATURE CO., LTD.

ตารางที่ 4 มาตรการติดตามตรวจสอบผลกระทบสิ่งแวดล้อม ระยะดำเนินการ โครงการโรงแรมโคลีเซียม (Coliseum Hotel) ของบริษัท เวต้า สยาม จำกัด ตั้งอยู่ที่ หมู่ที่ 5 ซอยตาเอี้ยด ตำบลคลอง อำเภอมืองภูเก็ต จังหวัดภูเก็ต

องค์ประกอบทางสิ่งแวดล้อมและคุณค่าต่างๆ	พารามิเตอร์ที่ใช้ติดตามตรวจสอบ	วิธีวิเคราะห์/ตรวจวัด	ตำแหน่ง/สถานที่ติดตามตรวจสอบ	ความถี่**	ผู้รับผิดชอบ
3.2 การสาธารณสุข (ต่อ)	(Combined chlorine) 4.ความกระด้าง (Calcium hardness) 5.ค่าความเป็นด่าง (Alkalinity) 6.กรดไซยานูริก (Cyanuric acid) 7.คลอไรด์ (Chloride) 8.แอมโมเนีย (Ammonia) 9.ไนเตรท (Nitrate) 10. โคลิฟอร์มทั้งหมด (Total Coliform Bacteria) 11. ฟีคัลโคลิฟอร์ม (Fecal coliform)			- โคลิฟอร์มทั้งหมด (Total Coliform Bacteria) และฟีคัลโคลิฟอร์ม (Fecal Coliform) ทำการตรวจสอบ 1 ครั้ง/เดือน ตลอดระยะเวลาดำเนินการ	
	1 การล้างทำความสะอาดเครื่องปรับอากาศในพื้นที่ส่วนกลาง 2 ตรวจวิเคราะห์หาเชื้อลีสอีโอเนลลา จากท่อน้ำทิ้งของระบบปรับอากาศของแต่ละเครื่องในพื้นที่อาคาร	- ตรวจสอบการล้างทำความสะอาดเครื่องปรับอากาศในพื้นที่ส่วนกลาง - ตรวจสอบการตรวจวิเคราะห์หาเชื้อลีสอีโอเนลลา จากท่อน้ำทิ้งของระบบปรับอากาศของแต่ละเครื่องในพื้นที่อาคาร	- เครื่องปรับอากาศบริเวณพื้นที่ส่วนกลางโครงการ	- ทุก 1 เดือน ตลอดช่วงเปิดดำเนินการ - ทุก 6 เดือน ตลอดช่วงเปิดดำเนินการ	บริษัท เวต้า สยาม จำกัด

ลงชื่อกรรมการบริษัท
(นางสาวเพชรรัตน์ เพชรต่อเหรียญ)
บริษัท เวต้า สยาม จำกัด

บริษัท เวต้า สยาม จำกัด
Veda Siam Co., Ltd.
หน้า 125/164

ลงชื่อผู้ติดตาม
(นางสาวนภัสกรก เมฆนิต)
บริษัท โอเค เนเจอร์ คอลด์สโตร์ จำกัด

OK NATURE CO.,LTD

ตารางที่ 4 มาตรการติดตามตรวจสอบผลกระทบสิ่งแวดล้อม ระยะดำเนินการ โครงการโรงแรมโคลีเซียม (Coliseum Hotel) ของบริษัท เวต้า สยาม จำกัด ตั้งอยู่ที่ หมู่ที่ 5 ซอยตาเอียด ตำบลคลอง อำเภอเมืองภูเก็ต จังหวัดภูเก็ต

องค์ประกอบทางสิ่งแวดล้อมและคุณค่าต่างๆ	พารามิเตอร์ที่ใช้ติดตามตรวจสอบ	วิธีวิเคราะห์/ตรวจวัด	ตำแหน่ง/สถานีดติดตามตรวจสอบ	ความถี่**	ผู้รับผิดชอบ
3.3 อาชีวอนามัยและความปลอดภัย	<ul style="list-style-type: none"> - สภาพการใช้งานของระบบสุขาภิบาลสิ่งแวดล้อม - สถิติบันทึกความสะอาดของห้องพักรวม - ระบบรักษาความปลอดภัยของเจ้าหน้าที่ - สภาพการใช้งานของกล้องวงจรปิด (CCTV) ต้องไม่ชำรุด 	<ul style="list-style-type: none"> - ตรวจสอบระบบสุขาภิบาลให้มีสภาพดีอยู่เสมอ - ตรวจสอบให้มีพนักงานทำความสะอาดของห้องพักรวมมูลฝอย โดยใช้ถุงมือละผ้าปิดปาก จมูก ทุกครั้ง - ตรวจสอบให้มีเจ้าหน้าที่รักษาความปลอดภัยคอยดูแลความเรียบร้อยภายในโครงการ - ตรวจสอบสภาพการใช้งานของกล้องวงจรปิด (CCTV) 	<ul style="list-style-type: none"> - ระบบสุขาภิบาลสิ่งแวดล้อมภายในโครงการ - ห้องพักรวมมูลฝอยรวม - พื้นที่โครงการ - ระบบกล้องวงจรปิด (CCTV) 	<ul style="list-style-type: none"> - ทุก 1 เดือน ตลอดช่วงเปิดดำเนินการ - ทุกวันตลอดช่วงเปิดดำเนินการ - ทุกวันตลอดช่วงเปิดดำเนินการ - ทุกวันตลอดช่วงเปิดดำเนินการ 	บริษัท เวต้า สยาม จำกัด
3.4 การป้องกันอัคคีภัย	<ul style="list-style-type: none"> - การทำงานของอุปกรณ์และระบบสัญญาณเตือนอัคคีภัย - ระดับความดันภายในถัง โดยดูจากมาตรวัดความดันและอายุการใช้งานของถัง - สภาพพร้อมใช้งาน 	<ul style="list-style-type: none"> - ตรวจสอบการทำงานของอุปกรณ์และระบบสัญญาณเตือนอัคคีภัยให้อยู่ในสภาพดีเห็นได้ชัดเจน - ตรวจสอบระดับความดันภายในถัง โดยดูจากมาตรวัดความดันและตรวจสอบอายุการใช้งานของถัง - ตรวจสอบสภาพและความพร้อมใช้งานของสายฉีดน้ำดับเพลิงและตู้ 	<ul style="list-style-type: none"> - ระบบสัญญาณเตือนอัคคีภัยและอุปกรณ์ดับเพลิง - ป้ายแสดงทางหนีไฟ - ถังเคมีดับเพลิง - สายฉีดน้ำดับเพลิงและตู้เก็บสายฉีด (FHC) 	<ul style="list-style-type: none"> - ทุก 3 เดือน ตลอดช่วงเปิดดำเนินการ - ทุก 1 เดือน ตลอดช่วงเปิดดำเนินการ - ทุก 1 เดือน ตลอดช่วงเปิดดำเนินการ - ปีละ 1 ครั้ง ตลอดช่วงเปิดดำเนินการ 	บริษัท เวต้า สยาม จำกัด

ลงชื่อ กรรมการบริษัท
(นางสาวเพชรรัตน์ เพชรหล่อเหรียญ)
บริษัท เวต้า สยาม จำกัด

บริษัท เวต้า สยาม จำกัด
Veda Siam Co., Ltd.
หน้า 126/164

ลงชื่อ ผู้รับผิดชอบ
(นางสาวนภัสกรก เมฆนิต)
บริษัท โอเค เนเจอร์ จำกัด

OK NATURE CO., LTD.

ตารางที่ 4 มาตรการติดตามตรวจสอบผลกระทบสิ่งแวดล้อม ระยะดำเนินการ โครงการโรงแรมโคลีเซียม (Coliseum Hotel) ของบริษัท เวต้า สยาม จำกัด ตั้งอยู่ที่ หมู่ที่ 5 ซอยตาเอียด ตำบลคลอง อำเภอเมืองภูเก็ต จังหวัดภูเก็ต

องค์ประกอบทางสิ่งแวดล้อมและคุณค่าต่างๆ	พารามิเตอร์ที่ใช้ติดตามตรวจสอบ	วิธีวิเคราะห์/ตรวจวัด	ตำแหน่ง/สถานที่ติดตามตรวจสอบ	ความถี่**	ผู้รับผิดชอบ
3.4 การป้องกันอัคคีภัย (ต่อ)	<ul style="list-style-type: none"> - อย่าให้มีสิ่งกีดขวาง - ซ่อมอพยพหนีไฟ - ฝึกอบรมเจ้าหน้าที่ที่เกี่ยวข้องกับการป้องกันอัคคีภัยของโครงการ - สภาพพร้อมใช้งาน 	<ul style="list-style-type: none"> - เก็บสายฉีด (FHC) - ตรวจสอบทางหนีไฟอย่าให้มีสิ่งกีดขวาง - ตรวจสอบการซ่อมอพยพหนีไฟของโครงการ - ตรวจสอบการฝึกอบรมของเจ้าหน้าที่ที่เกี่ยวข้องกับการป้องกันอัคคีภัยของโครงการ - ตรวจสอบสภาพความพร้อมใช้งานของเครื่องกำเนิดไฟฟ้าสำรอง (Generator) 	<ul style="list-style-type: none"> - ทางหนีไฟ - เจ้าหน้าที่ป้องกันอัคคีภัย - เครื่องกำเนิดพลังงานไฟฟ้าสำรอง (Generator) 	<ul style="list-style-type: none"> - ทุก 1 เดือน ตลอดช่วงเปิดดำเนินการ - ปีละ 1 ครั้ง ตลอดช่วงเปิดดำเนินการ - ทุก 1 เดือน ตลอดช่วงเปิดดำเนินการ 	
3.5 สุขทรียภาพและทัศนียภาพ	<ul style="list-style-type: none"> - การดูแล และบำรุงรักษาต้นไม้ในโครงการ - การตกแต่ง และตัดกิ่งไม้ให้มีความสวยงามอยู่เสมอ 	<ul style="list-style-type: none"> - ตรวจสอบการดูแล และบำรุงรักษาต้นไม้ในโครงการ - ตรวจสอบการตกแต่ง และตัดกิ่งไม้ให้มีความสวยงามอยู่เสมอ 	<ul style="list-style-type: none"> - พื้นที่สีเขียวภายในโครงการ - ไม้ยืนต้นภายในโครงการ 	<ul style="list-style-type: none"> - ทุกวันตลอดช่วงเปิดดำเนินการ - ทุก 1 เดือน ตลอดช่วงเปิดดำเนินการ 	บริษัท เวต้า สยาม จำกัด
3.6 การประหยัดและอนุรักษ์พลังงาน	<ul style="list-style-type: none"> - สภาพการใช้งานของเครื่องใช้ไฟฟ้าส่วนกลาง - การซ่อมแซมแก้ไขเครื่องใช้ไฟฟ้าของส่วนกลางหากเกิดการชำรุด 	<ul style="list-style-type: none"> - ตรวจสอบเครื่องใช้ไฟฟ้าส่วนกลางให้มีสภาพใช้งานได้ - ตรวจสอบการซ่อมแซมแก้ไขเครื่องใช้ไฟฟ้าของส่วนกลางหากเกิดการชำรุด 	<ul style="list-style-type: none"> - เครื่องใช้ไฟฟ้าส่วนกลาง 	<ul style="list-style-type: none"> - ทุก 1 เดือน ตลอดช่วงเปิดดำเนินการ - ตลอดช่วงเปิดดำเนินการ 	บริษัท เวต้า สยาม จำกัด

ลงชื่อ กรรมการบริษัท
(นางสาวเพชรรัตน์ เพชรหล่อเหรียญ)
บริษัท เวต้า สยาม จำกัด

บริษัท เวต้า สยาม จำกัด
Veda Siam Co., Ltd.
เดือนพฤษภาคม 2568
หน้า 127/164

ลงชื่อ ผู้จัดการแผนกผู้มีส่วนได้ส่วนเสีย
(นางสาวนภัสกรก เมฆนิต)
บริษัท โอเค เนเจอร์ จำกัด
OK NATURE CO., LTD.

ตารางที่ 4 มาตรการติดตามตรวจสอบผลกระทบสิ่งแวดล้อม ระยะดำเนินการ โครงการโรงแรมโคลีเซียม (Coliseum Hotel) ของบริษัท เวต้า สยาม จำกัด ตั้งอยู่ที่ หมู่ที่ 5 ซอยตาเอียด ตำบลลอง อำเภอมืองภูเก็ต จังหวัดภูเก็ต

องค์ประกอบทางสิ่งแวดล้อมและคุณค่าต่างๆ	พารามิเตอร์ที่ใช้ติดตามตรวจสอบ	วิธีวิเคราะห์/ตรวจวัด	ตำแหน่ง/สถานที่ติดตามตรวจสอบ	ความถี่**	ผู้รับผิดชอบ
3.6 การประหยัดและอนุรักษ์พลังงาน (ต่อ)	<ul style="list-style-type: none"> - การอบรมเจ้าหน้าที่ทุกคนให้ตระหนักเรื่องการประหยัดพลังงาน - ความสะอาดหลอดไฟและคอมไฟ 	<ul style="list-style-type: none"> - ตรวจสอบการอบรมเจ้าหน้าที่ทุกคนให้ตระหนักเรื่องการประหยัดพลังงาน - ตรวจสอบการทำความสะอาดหลอดไฟและคอมไฟ 	- เจ้าหน้าที่ของโครงการ	<ul style="list-style-type: none"> - ปีละ 1 ครั้ง ตลอดช่วงเปิดดำเนินการ - ทุก 1 เดือน ตลอดช่วงเปิดดำเนินการ 	

หมายเหตุ : - เจ้าของโครงการ คือ บริษัท เวต้า สยาม จำกัด เป็นผู้รับผิดชอบ

- โครงการจะต้องปฏิบัติตามมาตรการป้องกันและแก้ไขผลกระทบสิ่งแวดล้อมและมาตรการติดตามตรวจสอบผลกระทบสิ่งแวดล้อมที่เสนอไว้ในรายงานฯอย่างเคร่งครัด
- จัดทำรายงานผลการปฏิบัติตามมาตรการฯ ที่กำหนดไว้ในรายงานการประเมินผลกระทบสิ่งแวดล้อม ตามมาตรา 51/5 วรรคหนึ่ง แห่งพระราชบัญญัติส่งเสริมและรักษาคุณภาพสิ่งแวดล้อมแห่งชาติ (ฉบับที่ 2) พ.ศ. 2561 ซึ่งมีกำหนดส่งรายงานผลการปฏิบัติตามมาตรการฯ ปีละ 1 ครั้งภายในเดือนมกราคมของปีถัดไป
- นำส่งรายงานผลการปฏิบัติตามมาตรการฯ ไปยังจังหวัดภูเก็ตจากนั้นจังหวัดภูเก็ต นำส่งรายงานดังกล่าวไปยังสำนักงานทรัพยากรธรรมชาติและสิ่งแวดล้อมจังหวัดภูเก็ต ทั้งนี้ หากผู้ดำเนินการหรือผู้ขออนุญาตไม่นำส่งรายงานผลฯ จักต้องระวางโทษตามมาตรา 101/2 แห่งพระราชบัญญัติฯ ดังกล่าว

ลงชื่อ นางสาวเพชรรัตน์ เพชรหล่อเหรียญ กรรมการบริษัท
(นางสาวเพชรรัตน์ เพชรหล่อเหรียญ)
บริษัท เวต้า สยาม จำกัด

บริษัท เวต้า สยาม จำกัด
Veda Siam Co., Ltd.
เดือนพฤษภาคม 2568
หน้า 128/164

ลงชื่อ นางสาวณัฏฐกนก เมฆนิตติ บุคคลธรรมดาผู้มีสิทธิจัดทำรายงาน
(นางสาวณัฏฐกนก เมฆนิตติ)
บริษัท โอเค เนเจอร์ จำกัด
OK NATURE CO., LTD.

ตารางที่ 5 แบบรายงานผลการปฏิบัติตามมาตรการป้องกันและแก้ไขผลกระทบสิ่งแวดล้อมและมาตรการติดตามตรวจสอบผลกระทบสิ่งแวดล้อม (ระยะเปิดดำเนินการ)

เงื่อนไขสำนักงานนโยบายและแผนทรัพยากรธรรมชาติและสิ่งแวดล้อม	ความถี่ของการรายงาน	สิ่งที่ผู้ประกอบการได้ปฏิบัติตามมาตรการ	ปัญหาและอุปสรรคที่ผู้ประกอบการไม่สามารถปฏิบัติตามมาตรการและแนวทางแก้ไข
1. การจัดการมูลฝอย			
2. ระบบไฟฟ้า			
3. ระบบประปา			
4. การป้องกันอัคคีภัย			
5. การควบคุมอัตราการระบายน้ำ			
6. การเดินระบบ (Operation) และการดูแลระบบบำบัดน้ำเสีย (Maintenance)			
7. อื่น ๆ			

ผู้ตรวจสอบ

(.....)

วัน/เดือน/ปี

ลงชื่อ กรรมการบริษัท
(นางสาวเพชรรัตน์ เพชรหล่อเหรียญ)

บริษัท เอดัสธรรมชาติ จำกัด

บริษัท เอดัส สยาม จำกัด
Veda Siam Co., Ltd.

เดือนพฤษภาคม 2568

129/164

ลงชื่อ บุคคลธรรมดาผู้มีสิทธิจัดทำรายงาน
(นางสาวนภัสกรก เมฆนิต)

บริษัท โอเค เนเจอร์ จำกัด

บริษัท โอเค เนเจอร์ จำกัด
OK NATURE CO.,LT

ตารางที่ 5 แบบบันทึกผลการตรวจคุณภาพน้ำทิ้ง
แบบบันทึกผลการตรวจคุณภาพน้ำทิ้ง
โครงการโรงแรมโคลีเซียม (Coliseum Hotel)
ตั้งอยู่ที่ หมู่ที่ 5 ซอยตาเอียด ตำบลคลอง อำเภอเมืองภูเก็ต จังหวัดภูเก็ต
ครั้งที่ ประจำปี พ.ศ.
วันที่ เดือน พ.ศ.

จุดตรวจวัด	ดัชนีตรวจวัด								
	pH	BOD (มก./ล.)	SS (มก./ล.)	Sulfide (มก./ล.)	TDS (มก./ล.)	Settleable Solids (มก./ล.)	Oil & Grease (มก./ล.)	TKN (มก./ล.)	Fecal Coliform Bacteria (MPN/100 ml)
บ่อตรวจคุณภาพน้ำบริเวณ ระบบบำบัดน้ำเสีย 1. จุดก่อนเข้าระบบบำบัด น้ำเสีย จำนวน 1 จุด 2. จุดออกจากระบบบำบัด น้ำเสีย จำนวน 1 จุด									
ค่ามาตรฐานน้ำทิ้งจากอาคาร ประเภท ค	5-9	ไม่เกิน 40	ไม่เกิน 50	ไม่เกิน 3.0	ไม่เกิน 500	ไม่เกิน 0.5	ไม่เกิน 20	ไม่เกิน 50	ไม่มี

หมายเหตุ : ค่ามาตรฐานคุณภาพน้ำทิ้งจากอาคารประเภท ค ตามประกาศกระทรวงทรัพยากรธรรมชาติและสิ่งแวดล้อม เรื่อง กำหนด
 มาตรฐานควบคุมการระบายน้ำทิ้งจากอาคารบางประเภท และบางขนาด ตีพิมพ์ในราชกิจจานุเบกษา ฉบับประกาศทั่วไป เล่ม 122 ตอน
 ที่ 125 ง ลงวันที่ 29 ธันวาคม 2548

* ยึดตามแนวทางการจัดทำรายงานการวิเคราะห์ผลกระทบสิ่งแวดล้อมด้านโครงการที่พักอาศัย บริการชุมชน และสถานที่
 พักตากอากาศ โดยสำนักวิเคราะห์ผลกระทบสิ่งแวดล้อม สำนักงานนโยบายและแผนทรัพยากรธรรมชาติและสิ่งแวดล้อม, 2556

หน่วยงานราชการหรือบริษัทที่ได้รับอนุญาตตรวจวิเคราะห์

ผู้วิเคราะห์.....
 (.....)

วัน/เดือน/ปี.....

หมายเหตุ : สรุปความเห็นผลการตรวจคุณภาพน้ำทิ้งมีค่าเกินกว่ามาตรฐาน เนื่องจากสาเหตุ.....

ข้อเสนอแนะ/แนวทางแก้ไข

ผู้สรุปความเห็น.....
 (.....)

อนุมัติ.....

วัน/เดือน/ปี.....

ลงชื่อ กรรมการบริษัท

(นางสาวเพชรรัตน์ เพชรหล่อเหรียญ)

บริษัท เวด้า สยาม จำกัด
Veda Siam Co., Ltd.

ลงชื่อ ผู้ควบคุมดูแลผู้มีสิทธิจัดทำรายงาน

(นางสาวณภัสนก เมฆนิติ)

บริษัท โอเค เนเจอร์ จำกัด

เดือนพฤษภาคม 2568

130/164

บริษัท โอเค เนเจอร์ จำกัด

OK NATURE CO., LTD.

OK NATURE CO., LTD.
บริษัท โอเค เนเจอร์ จำกัด
นางสาวณัฏฐา นนทบุรี
เลขที่ 131/164
เดือนพฤษภาคม 2568

Veda Siam Co., Ltd.
บริษัท เวด้า สยาม จำกัด
(นางสาวพรวิมล วรรณวิทย์)
เลขที่ 131/164
เดือนพฤษภาคม 2568

ได้จัดทำแบบร่างการดำเนินงานของระบบงานตามแบบร่างที่แนบมา

นางสาวณัฏฐา นนทบุรี
เลขที่ 131/164
เดือนพฤษภาคม 2568
นางสาวพรวิมล วรรณวิทย์
เลขที่ 131/164
เดือนพฤษภาคม 2568

นางสาวณัฏฐา นนทบุรี

นางสาวพรวิมล วรรณวิทย์

วัน เดือน ปี	สถิติและข้อมูลที่เกิดจากแหล่งกำเนิดมลพิษ														ลายมือชื่อ ผู้บันทึก	
	ปริมาณ การใช้ ไฟฟ้า ของ ระบบ บำบัด น้ำเสีย (หน่วย)	ปริมาณ น้ำใช้ ในทุก กิจกรรม ของแหล่ง กำเนิดมลพิษ (ลบ.ม.)	ปริมาณ น้ำเสียที่ เข้าระบบ บำบัด น้ำเสีย (ลบ.ม.)	การระบาย น้ำทิ้งจาก ระบบบำบัด น้ำเสีย (ระบาย/ ไม่ระบาย)	ปริมาณ สารเคมีหรือ สารสกัด ชีวภาพที่ใช้ (ชื่อ/ปริมาณ) (ลิตรหรือ กิโลกรัม)	การทำงานของระบบบำบัดน้ำเสีย								ปริมาณ ตะกอน ส่วนเกิน ที่เกิดขึ้น จากระบบ บำบัด น้ำเสียที่ นำไปกำจัด (ลบ.ม.)		ปัญหา อุปสรรค และ แนวทาง แก้ไข
						ระบบบำบัด น้ำเสีย (ปกติ/ผิดปกติ)	เครื่องสูบน้ำ (ปกติ/ผิดปกติ)	เครื่องเติม อากาศ (ปกติ/ ผิดปกติ)	เครื่องกวน/ ผสมน้ำเสีย (ปกติ/ผิดปกติ)	เครื่องกวน/ ผสมสารเคมี (ปกติ/ผิดปกติ)	เครื่องสูบ ตะกอน (ปกติ/ ผิดปกติ)	อื่น ๆ (ระบุ) (ปกติ/ ผิดปกติ)				

- หมายเหตุ 1. ให้กรอกสถิติและข้อมูลเฉพาะในกรณีที่มีสถิติและข้อมูลนั้น ๆ ในแต่ละวัน
2. ในกรณีที่ระบบบำบัดน้ำเสียที่มีการติดตั้งเครื่องตรวจวัดคุณภาพน้ำทิ้งแบบอัตโนมัติ ให้แนบผลการตรวจวัดคุณภาพน้ำทิ้งทุกวันแยกตามพารามิเตอร์ที่ตรวจวัด และทำการสรุปผลเป็นสถิติ และข้อมูลรายเดือน

ลงชื่อ กรรมการบริษัท เดือน พฤษภาคม 2568

(นางสาวเพชรรัตน์ เพชรหล่อเหรียญ)

บริษัท เวด้า สยาม จำกัด

บริษัท เวด้า สยาม จำกัด
Veda Siam Co., Ltd.

ลงชื่อ เดือน พฤษภาคม 2568

(นางสาวนภัสกรก เมฆนิต)

บริษัท โอเค เนเจอร์ จำกัด

บริษัท โอเค เนเจอร์ จำกัด
OK NATURE CO., LTD.

ขอรับรองว่าการบันทึกสถิติและข้อมูลตามตารางข้างต้นถูกต้องทุกประการ

..... เจ้าของหรือผู้ครอบครองแหล่งกำเนิดมลพิษ
(.....)

..... ผู้ควบคุมระบบบำบัดน้ำเสีย
(.....)

ใบอนุญาตเลขที่ หมดอายุ
ออกให้โดย

..... ผู้รับจ้างให้บริการบำบัดน้ำเสีย
(.....)

ใบอนุญาตเลขที่ หมดอายุ
ออกให้โดย

ลงชื่อ พชรรัตน์ เพชรหล่อเหรียญ กรรมการบริษัท
(นางสาวเพชรรัตน์ เพชรหล่อเหรียญ)
บริษัท เวต้า สยาม จำกัด

บริษัท เวต้า สยาม จำกัด
Veda Siam Co., Ltd.
เดือนพฤษภาคม 2568
หน้า 133/164

ลงชื่อ ณัฏฐพร วัฒนศิริ นักตรวจสอบด้านสิ่งแวดล้อม
(นางสาวณัฏฐพร วัฒนศิริ)
บริษัท โอเค เนเจอร์ จำกัด
OK NATURE CO., LTD.

รายงานสรุปผลการทำงานของระบบบำบัดน้ำเสีย

1. ข้อมูลทั่วไป

แหล่งกำเนิดมลพิษ โครงการโรงแรมโคลีเซียม (Coliseum Hotel) ตั้งอยู่ ณ หมู่ที่ 5 ซอยตาเอียด ตำบลลอง
อำเภอเมืองภูเก็ต จังหวัดภูเก็ต โทรศัพท์ โทรสาร.....
มี บริษัท เวต้า สยาม จำกัด เป็นเจ้าของหรือผู้ครอบครองแหล่งกำเนิดมลพิษ ประกอบกิจการประเภท โรงแรม
ใบอนุญาตเลขที่ (ถ้ามี) ออกให้โดย
หมดอายุ

ในการนี้ขอรายงานสรุปผลการทำงานของระบบบำบัดน้ำเสียของแหล่งกำเนิดมลพิษสำหรับเดือน.....
พ.ศ. ตามที่ได้กำหนดในมาตรา 80 แห่งพระราชบัญญัติส่งเสริมและรักษาคุณภาพสิ่งแวดล้อมแห่งชาติ
พ.ศ. 2535 ในฐานะ

..... เจ้าของหรือผู้ครอบครองแหล่งกำเนิดมลพิษ

(.....)

..... ผู้ควบคุมระบบบำบัดน้ำเสีย

(.....)

ใบอนุญาตเลขที่ หมดอายุ

ออกให้โดย

..... ผู้รับจ้างให้บริการบำบัดน้ำเสีย

(.....)

ใบอนุญาตเลขที่ หมดอายุ

ออกให้โดย

2. ข้อมูลเกี่ยวกับระบบบำบัดน้ำเสีย และแหล่งรองรับน้ำทิ้ง

(1) ประเภท/ชนิดของระบบบำบัดน้ำเสีย
ความสามารถในการรองรับน้ำเสียของระบบบำบัดน้ำเสีย ลบ.ม./วัน

(2) การทำงานของระบบบำบัดน้ำเสีย แบบต่อเนื่อง ชั่วโมง/วัน
แบบไม่ต่อเนื่อง (ระบุ)

(3) อุปกรณ์และเครื่องมือที่ใช้ในระบบบำบัดน้ำเสีย เครื่องสูบน้ำ เครื่องเติมอากาศ
เครื่องกวน/ผสมน้ำเสีย เครื่องกวน/ผสมสารเคมี
เครื่องสูบลตะกอน อื่น ๆ (ระบุ)

(4) แหล่งรองรับน้ำทิ้ง (ระบุ)

(5) วิธีจัดการตะกอนที่เกิดขึ้นจากระบบบำบัดน้ำเสียและวิธีการกำจัด

บริษัท เวต้า สยาม จำกัด

Veda Siam Co., Ltd.

ลงชื่อ กรรมการบริษัท

(นางสาวเพชรรัตน์ เพชรหล่อเหรียญ)

บริษัท เวต้า สยาม จำกัด

ลงชื่อบุคคลธรรมดาผู้มีสิทธิจัดทำรายงาน

(นางสาวนภัสกรณ เมฆนิติ)

บริษัท โอเค เนเจอร์ จำกัด

เดือนพฤษภาคม 2568

134/164

บริษัท โอเค เนเจอร์ จำกัด

OK NATURE CO., LTD.

3. สรุปผลการทำงานของระบบบำบัดน้ำเสียเป็นรายเดือน

- (1) ปริมาณการใช้ไฟฟ้าของระบบบำบัดน้ำเสีย (หน่วย)
- (2) ปริมาณน้ำใช้ทุกกิจกรรมในแหล่งกำเนิดมลพิษ (ลบ.ม.)
- (3) ปริมาณน้ำเสียที่เข้าระบบบำบัดน้ำเสีย (ลบ.ม.)
- (4) การระบายน้ำทิ้งจากระบบบำบัดน้ำเสีย
- (5) ปริมาณสารเคมีหรือสารสกัดชีวภาพที่ใช้ (ลิตรหรือกิโลกรัม)
- (6) การทำงานของระบบบำบัดน้ำเสียและอุปกรณ์
 - ระบบบำบัดน้ำเสีย ปกติ ผิดปกติ (ระบุ)
 - เครื่องสูบน้ำ ปกติ ผิดปกติ (ระบุ)
 - เครื่องเติมอากาศ ปกติ ผิดปกติ (ระบุ)
 - เครื่องกวน/ผสมน้ำเสีย ปกติ ผิดปกติ (ระบุ)
 - เครื่องกวน/ผสมสารเคมี ปกติ ผิดปกติ (ระบุ)
 - เครื่องสูบน้ำตะกอน ปกติ ผิดปกติ (ระบุ)
 - อื่นๆ ปกติ ผิดปกติ (ระบุ)
- (7) ปริมาณตะกอนส่วนเกินจากระบบบำบัดน้ำเสียที่นำไปกำจัด (ลบ.ม.)
- (8) ปัญหา อุปสรรค และแนวทางแก้ไข

- คำเตือน
1. เจ้าของหรือผู้ครอบครองแหล่งกำเนิดมลพิษ ผู้ควบคุมระบบบำบัดน้ำเสีย หรือผู้รับจ้างให้บริการบำบัดน้ำเสียผู้ใดไม่จัดเก็บสถิติ ข้อมูล หรือไม่ทำบันทึกหรือรายงานตามมาตรา 80 ต้องระวางโทษจำคุกไม่เกินหนึ่งเดือน หรือปรับไม่เกินหนึ่งหมื่นบาท หรือทั้งจำทั้งปรับตามมาตรา 106
 2. ผู้ควบคุมระบบบำบัดน้ำเสียหรือผู้รับจ้างให้บริการบำบัดน้ำเสียผู้ใดทำบันทึกหรือรายงานโดยแสดงข้อความอันเป็นเท็จ ต้องระวางโทษจำคุกไม่เกินหนึ่งปี หรือปรับไม่เกินหนึ่งแสนบาท หรือทั้งจำทั้งปรับตามมาตรา 107

ลงชื่อ พชรรัตน์ เพชรหล่อ
(นางสาวพชรรัตน์ เพชรหล่อเหรียญ)
บริษัท เวต้า สยาม จำกัด

บริษัท เวต้า สยาม จำกัด

Veda Siam Co., Ltd.

เดือนพฤษภาคม 2568
135/164

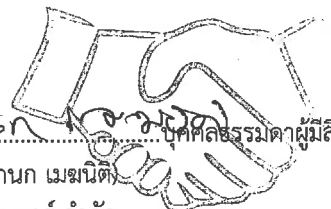

(นางสาวนภัสกรณก เมฆนิติ)
บริษัท โอเค เนเจอร์ จำกัด

บริษัท โอเค เนเจอร์ จำกัด
OK NATURE CO., LTD.

โครงการได้จัดให้มีพื้นที่ว่างภายนอกอาคารไม่น้อยกว่า 10 ใน 100 ส่วน ของพื้นที่
ชั้นใดชั้นหนึ่งที่มากที่สุดของอาคาร

ที่ว่างที่ต้องจัดให้มีตามกฎหมายควบคุมอาคาร = ร้อยละ 10 ของพื้นที่ชั้นที่มากที่สุด

$$= 96.48 \text{ ตารางเมตร}$$

โครงการจัดให้มีพื้นที่ว่างภายนอกอาคาร

ทิศเหนือ ติดต่อกับ
อาคารสำนักงานก่อสร้างของบริษัท เวด้า สยาม จำกัด

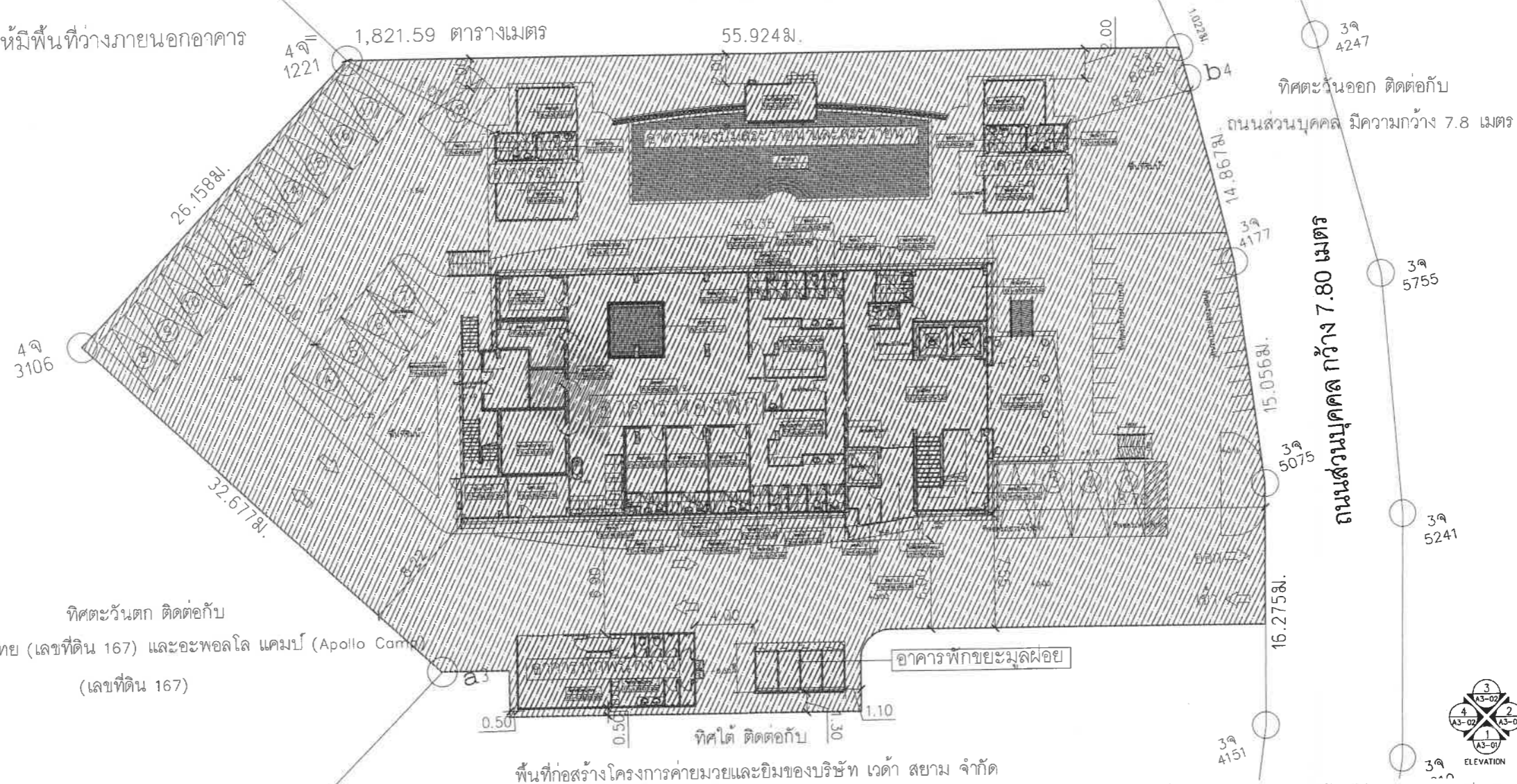

ผังแสดงพื้นที่อาคารปกคลุมดิน และพื้นที่ว่างปราศจากสิ่งปกคลุม
ตามกฎหมายกระทรวงฉบับที่ 55 พ.ศ.2543

1:150

รูปที่ 2 ผังแสดงพื้นที่อาคารปกคลุมดิน และพื้นที่ว่างปราศจากสิ่งปกคลุม ตามกฎกระทรวงฉบับที่ 55 พ.ศ.2543

ลงชื่อ.....ไพโรจน์ พรทิวะเนียง.....
(นางสาวเพชรรัตน์ เพชรล่อเจริญ)
บริษัท เวต้า สยาม จำกัด

กรมบัญชีกลาง สยาม จำกัด
Veda Siam Co., Ltd. เดือนพฤษภาคม 2568
หน้า 137/164

ลงชื่อ..... **นางสาวกนก เมฆนิติ** บุคคลธรรมดาผู้มีสิทธิจัดทำรายงาน
(นางสาวกนก เมฆนิติ) **บริษัท โอเค เนเจอร์ จำกัด**
บริษัท โอเค เนเจอร์ จำกัด **OK NATURE CO.,LTD**

สัญลักษณ์	รายละเอียด	ขนาดพื้นที่ (ตร.ม)	คิดเป็นร้อยละ
	พื้นที่โครงการ	2,786.50	100.00%
	พื้นที่อาคารปกคลุมดิน	837.76	30.06%
	พื้นที่ว่างปราศจากสิ่งปกคลุมดิน	1,948.74	69.94%

[illegible]

07740003	13	
07740003	13	

โดยมีพื้นที่นำมาพัฒนาโครงการ ขนาดเนื้อที่ 1-2-96.625 ไร่ คิดเป็นพื้นที่ 2,786.50 ตารางเมตร

1 ไร่ 2 งาน 98.625 ตร.วา
(2,786.50 ตารางเมตร)

ทิศตะวันตก ติดต่อกับ

ทิศตะวันออก ติดต่อกับ

ทิศใต้ ติดต่อกับ

लग्ना.

(นางสาวเพชรรัตน์ เพชรล่อเหริญ)

กรรมการบริษัท

เดือนพฤษภาคม 2568

หน้า 139/164

(นางสาวนภัสกรีนก เมษนิตี)

บุคคลธรรมดาเป็นผู้จัดทำรายงาน

บริษัท โอเค เนเจอร์ จำกัด

OR NATURE CO., LT.

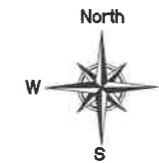

เส้นแนวเขตที่ดินของโครงการ

ผังแสดงการแบ่งเขตที่ดิน

SCALE A0 @ 1:350

[illegible]

$$\text{สูตร} = \frac{\text{เส้นฐานความสูงที่สูงสุด} - \text{เส้นฐานความสูงที่ต่ำสุด}}{\text{ระยะราบ}} \times 100$$

$$A-A = \frac{25.00 - 20.50}{64.50} \times 100 = 6.98 \%$$

ทิศตะวันตก ติดต่อกับ
ไทเกอร์มวยไทย (เลขที่ดิน 167) และอะพอลโล แคมป์ (Apollo Camp)
(เลขที่ดิน 167)

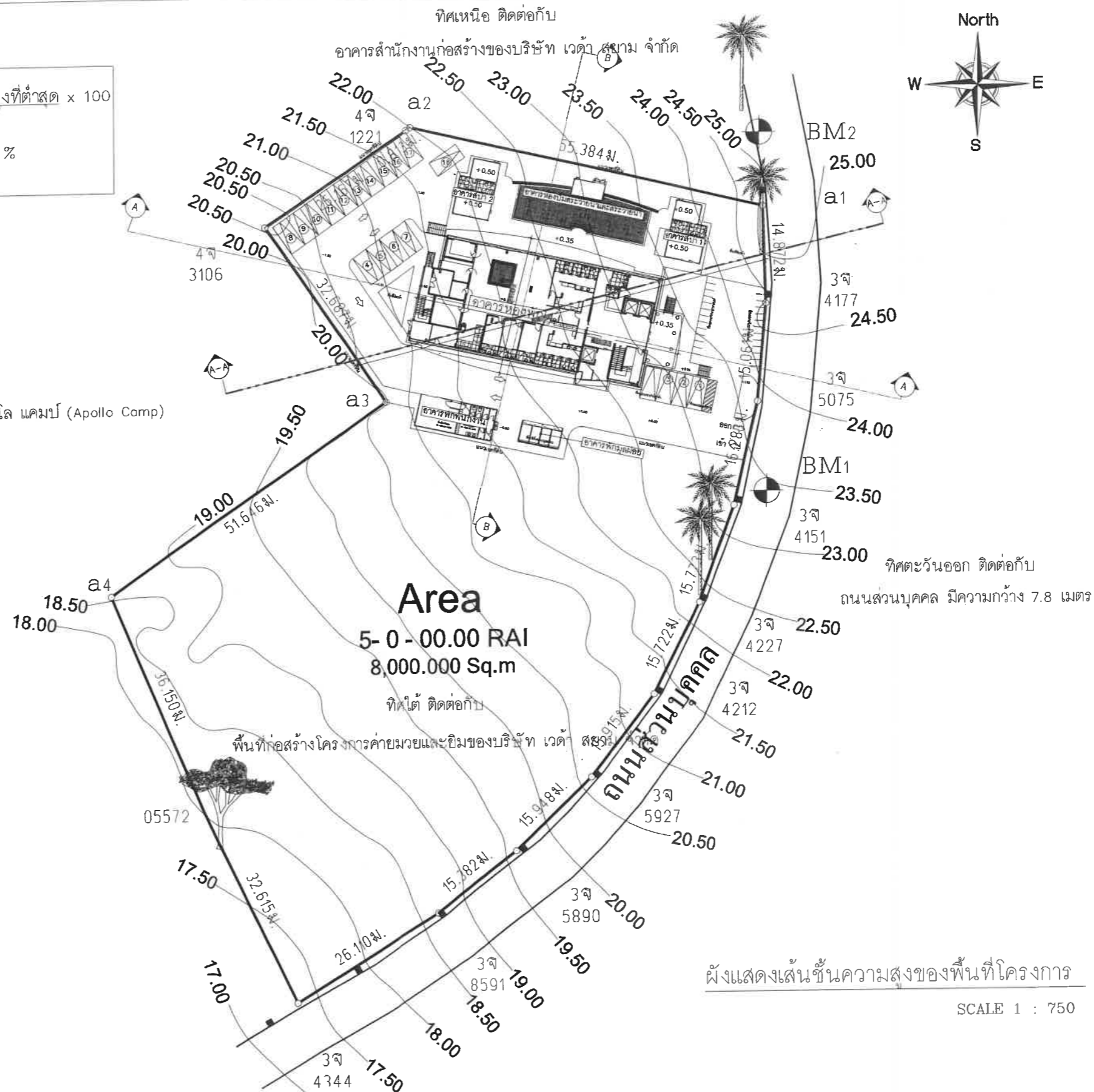

รูปที่ 5 ผังแสดงเส้นชั้นความสูงของพื้นที่โครงการ

ลงชื่อ นางสาวเพชรรัตน์ เพชรล่อหรือบุญ
(นางสาวเพชรรัตน์ เพชรล่อหรือบุญ)
บริษัท เวด้า สยาม จำกัด

การลงนามนี้ทำที่ สยาม จำกัด
Veda Siam Co., Ltd.

เดือนพฤษภาคม 2568
หน้า 140/164

ลงชื่อ..... **นพรัตน์ เสงี่ยม**บุคคลธรรมดาผู้มีสิทธิจัดทำรายงาน
(นางสาวนพรัตน์ เสงี่ยม)
บริษัท โอเค เนเจอร์ จำกัด
OK NATURE CO., LTD.

$$\text{สูตร} = \frac{\text{เส้นชั้นความสูงที่สูงสุด} - \text{เส้นชั้นความสูงที่ต่ำสุด}}{\text{ระยะราบ}} \times 100$$

$$A = \frac{23.21 - 21.25}{40.73} \times 100 = 4.81 \%$$

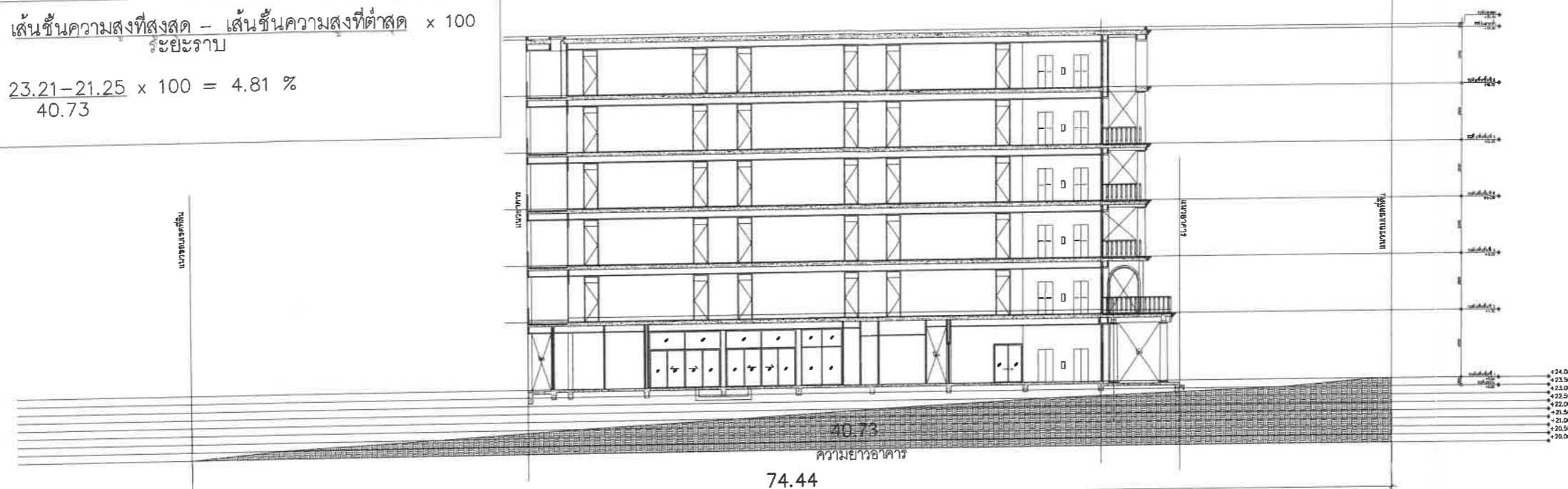

แนวตัดพื้นที่ดินและอาคารก่อนปรับระดับ - แนวตัด A

$$\text{สูตร} = \frac{\text{เส้นชั้นความสูงที่สูงสุด} - \text{เส้นชั้นความสูงที่ต่ำสุด}}{\text{ระยะราบ}} \times 100$$

$$B = \frac{22.60 - 22.00}{21.07} \times 100 = 2.85\%$$

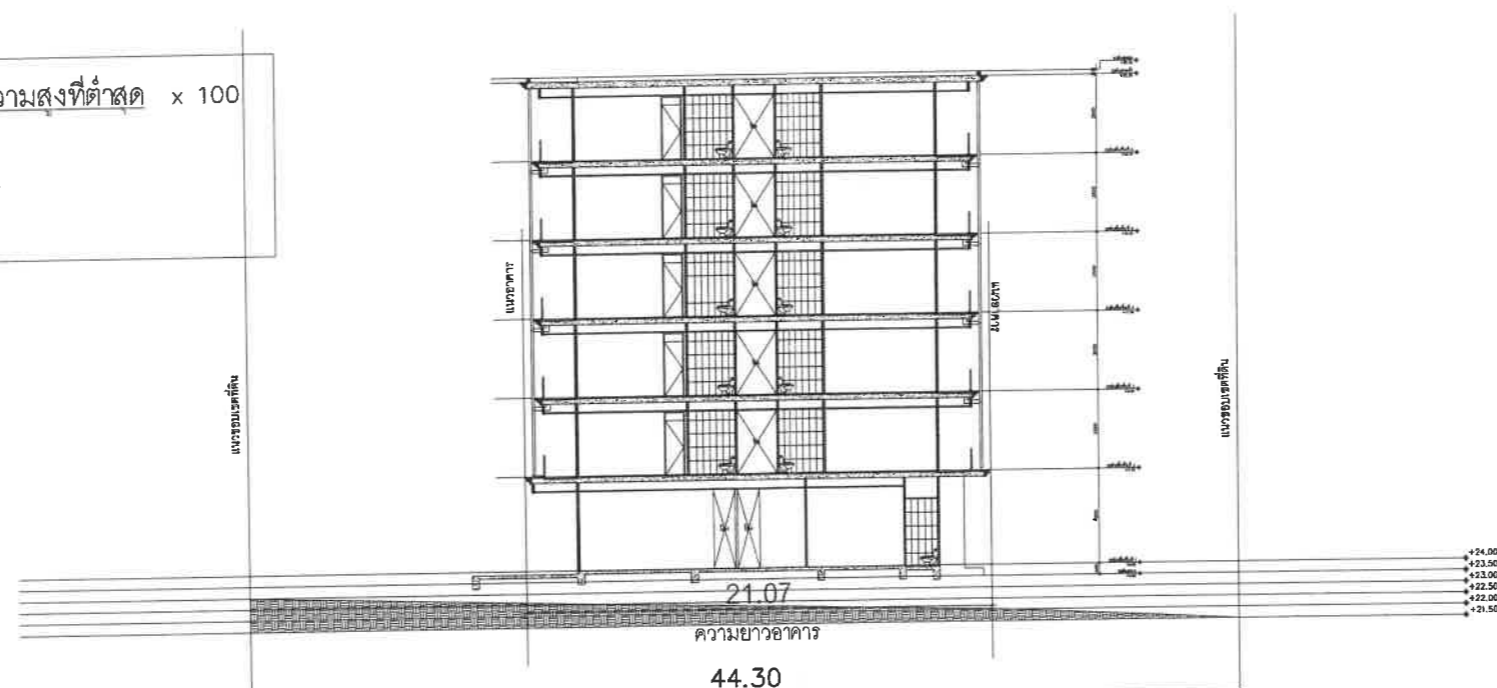

แนวตัดพื้นที่ดินและอาคารก่อนปรับระดับ - แนวตัด B

รูปที่ 6 ผังแสดงแนวตัดพื้นที่ดินและอาคาร - แนวตัด A และแนวตัด B ก่อนปรับปรุงสภาพพื้นที่โครงการ

လၢၤအီၤ

(นางสาวเพชรรัตน์ เพชรล่อเหริญ)
บริษัท เวต้า สยาม จำกัด

...การรวมการปฏิวัติ

บริษัท เวด้า สยาม จำกัด
Veda Siam Co., Ltd.

เดือนพฤษภาคม 2568

หน้า 141/164



สิ่งนี้

นายวิชาญ เหมศรี
(นางสาวนภัสกร นิยมนิติ)
บริษัท โอเค เนเจอร์ จำกัด

...บุคคลธรรมดาและนิติบุคคลทำรายงาน

บริษัท โอเค เนเจอร์ จำกัด
OK NATURE CO., LTD.

[illegible]

 = 25x3 COPPER TAPE
 = 50 SQ.MM. BARE COPPER IN 1" PVC
 = แสดงการเปลี่ยนระดับการเดินสาย

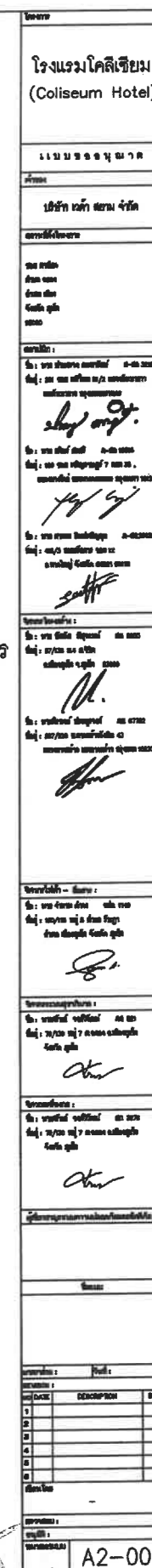

...บุคคลธรรมดาผู้มีสิทธิจัดทำรายงาน
บริษัท โอเค เนเจอร์ จำกัด
OK NATURE CO.,LTD.

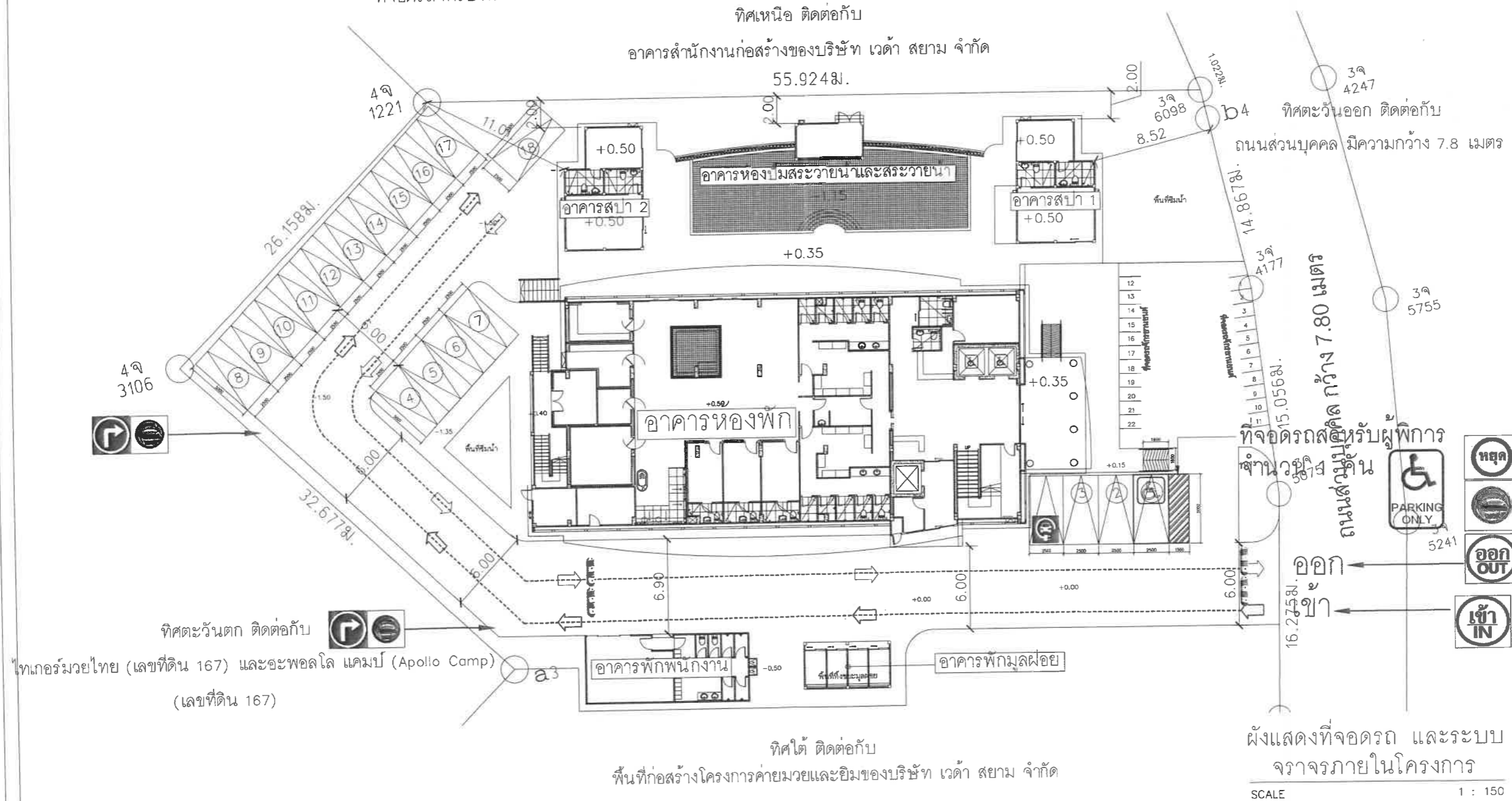
[illegible]

รูปที่ 21 ผังแสดงที่จอดรถและระบบจราจรภายในโครงการ

ลงชื่อ... เพชรพร เพชรรัตน์ ...การ... บริษัท เวต้า สยาม จำกัด
 (นางสาวเพชรรัตน์ เพชรรัตน์) Veda Siam Co., Ltd. เดือนพฤษภาคม 2568
 บริษัท เวต้า สยาม จำกัด หน้า 156/164

ลงชื่อ..... เจษฎาภรณ์ เสงี่ยมบุคคลธรรมดาผู้มีสิทธิจัดทำรายงาน
(นางสาวณภัศกรณ เมษนิตี)
บริษัท โอเค เนเจอร์ จำกัด
K NATURE CO.,LTD



(นางสาวเพชรรัตน์ เพชรล่อเหริญญ)
บริษัท เวด้า สยาม จำกัด

กรรมการ **ประสิทธิ์ชัย** สยาม จำกัด

Veda Siam. Co., Ltd.

เดือนพฤษภาคม 2568

หน้า 157/164

लग्ना.

কিভাবে খাবেন হাওয়া

(นางสาวนภัสกรก เมษนิตี)
บริษัท โอเค เนเจอร์ จำกัด





...บุคคลธรรมดาผู้มีสิทธิจัดทำรายงาน

ជំងឺ ប្រភេទ អេដស៍

NATURE CO., LTD.

...บุคคลธรรมดาผู้มีสิทธิจัดทำรายงาน
บริษัท โอเค เนเจอร์ จำกัด
NATURE CO., LTD.

សិល្បៈកម្រង

- | | |
|---|---|
|  | RW-1A แนวกำแพงกันดิน สูงไม่เกิน 1.50 เมตร |
|  | RW-2A แนวกำแพงกันดิน สูงไม่เกิน 2.50 เมตร |
|  | RW-1B แนวกำแพงกันดิน สูงไม่เกิน 1.50 เมตร |
|  | RW-2B แนวกำแพงกันดิน สูงไม่เกิน 2.50 เมตร |

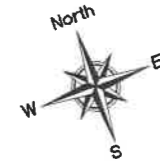
[illegible]

รูปที่ 25 ผังแสดงตำแหน่งแนวกำแพงกันดินของโครงการ

นางสาวเพชรรัตน์ เพชรล่อหรียญ
บริษัท เวต้า สยาม จำกัด

บริษัท เวต้า สยาม จำกัด เดือนพฤษภาคม 2568
Veda Siam Co., Ltd. หน้า 160/164

ลงชื่อ..... เนติภรณ์ (หม่อ)
(นางสาวนภัสกรก เมษนิต)
บริษัท โอเค เนเจอร์ จำกัด

...บุคคลธรรมดาผู้ได้ทำรายการงาน
... อีที โอเค เนเจอร์ จั.
... NATURE CO.,

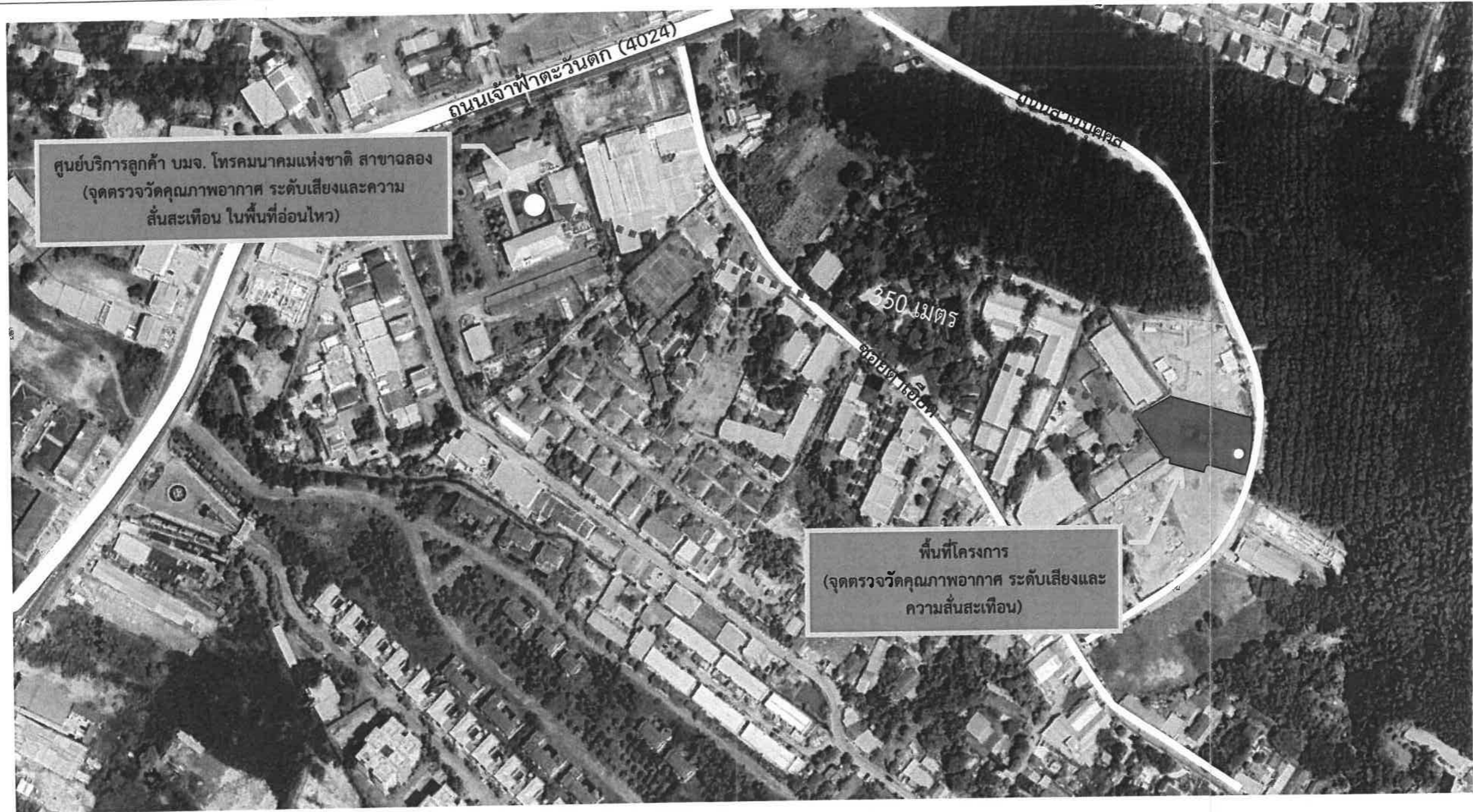

○ ตำแหน่งจุดตรวจวัดคุณภาพอากาศ เสียง และความสั่นสะเทือน

รูปที่ 27 ผังตำแหน่งตรวจวัดคุณภาพอากาศ เสียง และความสั่นสะเทือน

ลงชื่อ เพ็ญพิศ เพชรล่อเหลียง กรรมการบริษัท
(นางสาวเพชรรัตน์ เพชรล่อเหลียง)
บริษัท เวต้า สยาม จำกัด

บริษัท เวต้า สยาม จำกัด
Veda Siam Co., Ltd.
เดือนพฤษภาคม 2568
หน้า 162/164

ลงชื่อ นพพรคน เวมณี บุคคลธรรมดาผู้มีสิทธิจัดทำรายงาน
(นางสาวนภัสกรก เมฆนิต)
บริษัท โอเค เนเจอร์ จำกัด
บริษัท โอเค เนเจอร์ จำกัด
NATURE CO., LTD.

[illegible]

ลงชื่อ..... นพ.วิมล วาสนา
(นางสาวนภัสกรก เมฆนิต)
บริษัท โอเค เนเจอร์ จำกัด
OK NATURE CO.,LT